16.12 – 22.12.2005

TELE max

89 gr w tym 7% VAT

12 grudnia 2005 NR 50

SENSACJA!
Maciej Zakościelny ojcem 7-letniej dziewczynki
str. 4

Uma Thurman
Dlaczego płacze, idąc do ślubu?
str. 4

Marcin Hakiel

Kasia Cichopek

Miłość schowali w Kryształowej Kuli
str. 3

HITY FILMOWE

Okup
Piątek TVN

Twister
Sobota TVP 1

Gdzie serce twoje
Niedziela TVP 1

Szczęśliwy dzień
Środa POLSAT

ISSN 1730-0673
9 771730 067502 50

GRY JAVA, LOGOSY, DZWONKI MONO & POLI
wap.crazymob.com
Tapety Kolorowe
Zamówienie SMS
POD 74074*
Zamówienie WAP
wap.crazymob.com
30% zniżki na wszystko
Prawdziwe Dźwięki 2)
Prawdziwe Dźwięki Finder
Wyślij sms-a o treści „FIND SOUND" 74074*
Sexy Girls 2)
Wiadomości graficzne 1)
Logosy 1)
Videos 2)
More hot Videos?
Gry Java 2) dla Nokii z kolorowym wyświetlaczem
Gry Java Finder
Wyślij sms-a o treści „FIND JAVA" 74074*
Dzwonki poli 2) & mono 1)
27951 Yeah!
28056 Everytime
31540 Poison
31427 Need for speed underground
25149 Dragonballz: Cha-La-Head-Cha-La
31716 Dragonballz 2
30070 Beyblade
31555 Yu-Gi-Oh
24503 Pokemon
26756 Shrek I: Im a believer
32199 Shrek I: Hallelujah
21006 Shrek II: Funky Town
25313 Syrena policji
23625 Mortal Kombat
31269 Maria (I like it loud)
26108 Nessaja
31159 Resident Evil (Main Title Theme)
20072 Smoke on the water
24038 Highway to Hell
20409 Nothing else matters
32327 Milord
30227 Obsesion
20636 The Final Countdown
20156 Freestyler
32187 Ecstasy
25258 Halas: Stary Telefon
25711 Halas: Pierdniecie
23785 Odglosy pracy silnika Formula 1
23786 Echosonda statku
32362 Living to love you
Film & Serial poli 2) & mono 1)
Swiatecyne dzwonki poli 2) & mono 1)
32378 Last Christmas
20860 Rudolph the red-nose reindeer
20984 Let it snow
22688 The power of love
23871 Frosty the snowman
23877 Have yourself a merry little christmas
24103 Winter wonderland
28364 Wonderful christmas time
24060 Marys Boy Child
28302 Rocking around the christmas tree

Katarzyna Cichopek i Marcin Hakiel

Wytańczyli Kryształową Kulę

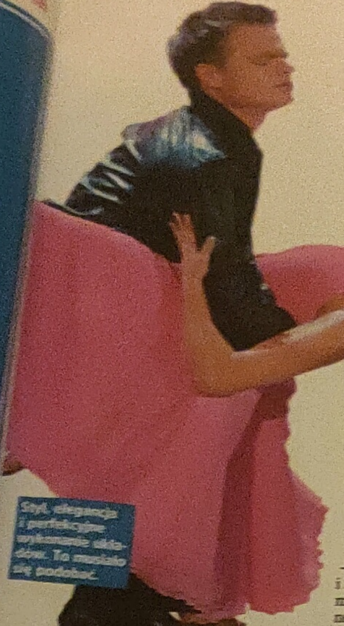

Styl, elegancja i perfekcyjne wykonanie układów. To musiało się podobać.

Emocji podczas drugiej edycji „Tańca z gwiazdami" nie zabrakło. W finale na parkiecie rywalizowały Katarzyna Cichopek i Małgorzata Foremniak – każda ze swoim partnerem. Jury punktowało niemal równocześnie. O zwycięstwie zdecydowały głosy widzów. „Taniec z gwiazdami", program TVN, odniósł niebywały sukces. Finałowy odcinek oglądało 8 milionów widzów! Zwycięska para Kasia Cichopek i Marcin Hakiel zdobyła główną nagrodę – Kryształową Kulę. Ale nie tylko. Kasię i Tomka połączyła miłość. Okazało się, że mają podobne charaktery, a także wspólne zainteresowania. Są zakochani i sądzą, że ich związek przetrwa dużo dłużej.

Największa rywalka Kasi, Małgorzata Foremniak szczerze gratulowała koleżance zwycięstwa. TVN zachęcona sukcesem drugiej edycji „Tańca" już przygotowuje kolejną. Na razie zbierane są pomysły jak poprowadzić trzeci konkurs, by zaskakiwał atrakcjami i... przyciągnął kolejne miliony widzów.

Małgosia i Rafał zajęli drugie miejsce.

Kasia i Marcin odbierają Kryształową Kulę z rąk Huberta Urbańskiego

Kręci się

Steven Spielberg ma zamiar zgładzić Ziemię

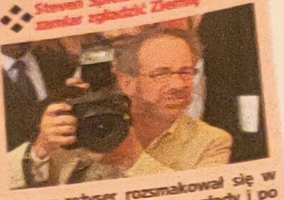

Słynny reżyser rozsmakował się w apokaliptycznym kinie zagłady i po „Wojnie światów" realizuje kolejny film science-fiction. „When World Collide" podejmuje temat z filmu o tym samym tytule, który powstał w 1951 roku. Grupa naukowców odkrywa, że wchodzące w obszar Układu Słonecznego planety spowodują całkowitą zagładę Ziemi. Rozpoczyna się akcja ratunkowa. Na razie mówi się o tym, że Spielberg zajmie się tylko produkcją filmu.

Mateusz Damięcki został księciem

Aktor znany widzom serialu „Egzamin z życia" użyczy głos księciu z animowanej bajki „Księżniczka na ziarnku grochu". Nie jest to pierwszy filmowy dubbing Mateusza. Wcześniej jego głosem mówił np. Tom Riddle z „Harry'ego Pottera" i Johny Storm z „Fantastycznej czwórki".

Oblubieniec „Księżniczki na ziarnku grochu" mówi jego głosem.

Klątwa znów pada na Sarę Michelle Gellar

Aktorka podpisała kontrakt na rolę w drugiej części horroru „The Grudge: Klątwa". Ponownie zagra Kastraszoną przez przeklęty dom Karen Davis. Za kamerą stanie japoński reżyser Takashi Shimizu. Czym tym razem zaskoczą nas filmowcy, zobaczymy w 2006 roku. Pierwszy klaps już 20 stycznia.

Już się boimy, co wyniknie z tej produkcji...

◆ Zarezerwuj czas

Strażniczki przestworzy

Czy zastanawialiście się kiedyś na czym polega praca stewardes? Jeśli chcecie poznać tajemnice i sekrety tego zawodu, lepsza okazja może się już nie nadarzyć. Stacja Discovery Chanell przedstawia historię tej profesji od czasów, kiedy latanie wydawało się sprawą ekskluzywną i dostępną nielicznym, po czasy współczesne, których wyznacznikiem stają się lotnicze wyprawy za złotówkę. W programie poznamy wymagania stawiane personelowi lotniczemu, cechy osobowości, które pozwalają przetrwać w tej niezmiernie wymagającej pracy, a nawet pokładową modę. Zatem: miłego lotu!

16.00 DISCOVERY | Leć ze mną | Niedziela 18.12

Josh Holloway

Porywacz dzieci

W serialu „Zagubieni" gra tajemniczego i porywczego Sawyera. Pozbawiony skrupułów, dba tylko o własne bezpieczeństwo i trzyma się z dala od reszty rozbitków. Widać granie czarnych charakterów weszło urodzonemu w Kalifornii chłopakowi w krew, bo w najnowszym filmie zobaczymy Josha Hollowaya jako... porywacza dzieci. W thrillerze „Whisper", którego premierę zapowiedziano na początek 2006 roku, jego bohater nazywa się Max Harper. Zupełnie nieoczekiwanie okazuje się, że chłopiec, którego porwał dysponuje specyficznymi mocami parapsychologicznymi. Pozwalają mu one wnikać w umysły innych ludzi. Max zaczyna żałować, że zdecydował się porwać dziecko. Zdjęcia do filmu kręcone są w Kanadzie.

20.25 TVP 1 | Zagubieni | Czwartek 22.12

Krzesimir Dębski

Gra do Chaplina

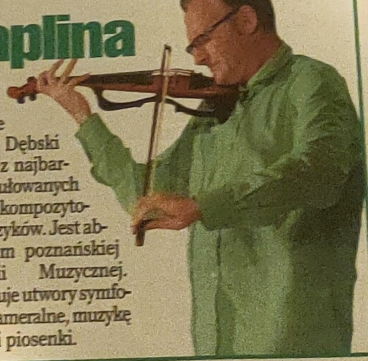

Polski kompozytor pisze muzykę do filmów Charliego Chaplina z lat 1914-17. Na festiwalu Camerimage 2005 (patrz str. 38) zaprezentowano poprawiony przy użyciu technologii cyfrowej film krótkometrażowy mistrza komedii pt: „Behind the Screen". Prezentacji dzieła dokonali wspólnie Krzesimir Dębski i wnuk słynnego filmowca Eugene Chaplin. Dębski to jeden z najbardziej utytułowanych polskich kompozytorów i muzyków. Jest absolwentem poznańskiej Akademii Muzycznej. Komponuje utwory symfoniczne, kameralne, muzykę filmową i piosenki.

Planuje ślub i tonie we łzach

Uma Thurman

Od rozwodu z Ethanem Hawke minęło półtora roku, a Uma Thurman nadal nie może zapomnieć o tym, że ją zdradził. Równocześnie planuje ślub z Andre Balazsem...

Niedawno Uma Thurman była gościem jednego z najpopularniejszych talk-show w historii telewizji „The Oprah Winfrey Show". Miliony Amerykanów przeżyły szok, kiedy popularna hollywódzka gwiazda popłakała się w czasie rozmowy. Prowadząca pytała o rozstanie z mężem, aktorem Ethanem Hawke, z którym Uma rozwiodła się po sześciu latach małżeństwa. *– To było jedno z najtragiczniejszych doświadczeń w moim życiu* – powiedziała. *– Nie jest mi łatwo, ale muszę trzymać się dla dzieci* – dodała, a z jej oczu popłynęły rzęsiste łzy.

Wprawdzie po rozstaniu z Ethanem gwiazda „Kill Billa" znalazła pocieszenie w ramionach milionera Andre Balazsa, ale najwyraźniej o byłym mężu i chwilach spędzonych u jego boku trudno jej zapomnieć. Czas, jak widać, nie zawsze goi rany, a Uma, która wielokrotnie zapewniała, że zdrada byłego męża to dla niej przeszłość, nadal nie może uwolnić się od wspomnień. *– Przyznaję, że nie tak planowałam swoje życie. Po długim, udanym związku obudziłam się nagle rano i okazało się, że znowu jestem sama. Sądziłam, że mam jasną wizję świata, ale w jednej chwili obróciła się ona w gruzy* – dramatycznie zabrzmiała jej wypowiedź w jednym z ostatnich wywiadów. Na sercowe problemy nie pomagają sukcesy zawodowe. Dwie części „Kill Billa" dały aktorce nie tylko ogromne pieniądze, ale i gigantyczną popularność. Propozycje posypały się jak z rękawa i Uma więcej czasu spędza teraz na planach, niż z dziećmi: 7-letnią Mayą i 3-letnim Roanem. Do tego drugi raz z rzędu została wybrana „twarzą" francuskiego domu mody Louis Vuitton i bierze udział w kampaniach reklamowych.

Ślub Umy i Andre Balazsa odbędzie się jesienią 2006 roku.

Najdziwniejsze jest jednak to, że mimo bezustannego przywoływania bolesnej przeszłości, Uma bardzo szybko nabrała wiatru w żagle! Multimilioner i właściciel hotelowego imperium Andre Balazs pojawił się u boku aktorki tuż po rozstaniu z mężem. Niektórzy nawet twierdzili, że wcześniej musieli mieć romans. Szybko kupili 55-akrową posiadłość nieopodal Nowego Jorku i zamieszkali razem. Obecnie coraz częściej mówi się o planowanym ślubie. Uma przyjęła już oświadczyny Andre, a ceremonia, według informacji, które udało się uzyskać dziennikarzom magazynu „Life & Style", zaplanowana została na jesień przyszłego roku. Dlaczego zatem Uma, planując nowy związek, jednocześnie tak często wspomina byłego męża? Według informacji jednej z przyjaciółek aktorka boi się, że po raz kolejny zostanie zraniona. *– Deklaruje, że kocha Andre, ale jednocześnie odwleka ślub. Nie potrafi całkowicie zapomnieć o Ethanie.* Ciekawe, jak wybrnie z tej sytuacji...

Jej bohaterka z „Kill Billa" była twarda i waleczna. W życiu Umę łatwo zranić.

Dwaj aktorzy i milioner...

– Odchodzenie od miłości trwa dłużej, niż dochodzenie do niej – mówiła Uma po rozwodzie z Ethanem Hawkiem. Pobrali się 1 maja 1998 roku. Ona miała za sobą nieudane małżeństwo z Garym Oldmanem, on nie był wcześniej żonaty. Idylla trwała sześć lat – do czasu zdrady Ethana. W 2004 roku w życie aktorki wkroczył Andre. *– Jest męski, bardzo opiekuńczy i pomaga mi przetrwać trudne chwile* – mówi o nim.

Czy Andre Balazs da Umie upragnione szczęście?

Z Ethanem stanowili dobraną parę. Do czasu zdrady...

Maciej Zakościelny

Niezły z niego tatuś

W środku nocy robi zgłodniałej 7-latce kanapki, po Warszawie biega trzymając dziecko za rękę... Kto to taki? Tatuś idealny? Być może, ale nam chodzi o Macieja Zakościelnego, który gra tatę w komedii romantycznej „Tylko mnie kochaj". W roli jego córki występuje pełna energii 7-latka, która na początku wcale nie lubiła aktora. Gdy po raz pierwszy pojawiła się na planie, wybuchnęła płaczem. Mamie powiedziała, że w filmie nie zagra, bo Maćka nie znosi. Dopiero gdy aktor odwiedził ją w domu i zabrał na spacer, lody zostały przełamane. Od tej pory na planie byli już nierozłączni. Producenci nie chcą na razie zdradzać, kim jest dziewczynka, bo ma to być niespodzianką dla widzów.

21.00 Na Wspólnej
TVN Poniedziałek 19.12

Anna Korcz

Nerwuska?

Nie każdy zapewne wie, że Izabelę Brzozowską z serialu „Na Wspólnej", czyli Annę Korcz, bardzo łatwo wyprowadzić z równowagi. Sympatyczna aktorka ma jednak świadomość, że nie jest to dobra cecha i usilnie z nią walczy. *– To prawda, że jestem bardzo nerwowa. Uczę się, żeby nie krzyczeć. Czasami niestety podnoszę głos. Wystarczy, że adrenalina nieznacznie podskoczy, a osoba, która ze mną rozmaw[...] ma wrażenie, że krzyczę. [...] jednak tylko mój tempera[...]ment. Niemniej, gdy zaczy[...]nam krzyczeć, rodziłoby[...] uciekać ode mnie, gdzie pieprz rośnie* – podpowia[...]da pani Anna.

Aktorka uważa jednak, że czasami musi podnieść głos, żeby uświadomić [...]nym ludziom, że świat jest cudownie pomyślany, ale wyjątkowo źle przez nich wykorzystywany.

Tomasz Kot

Został warszawiakiem

Tomasz Kot przyciągnął uwagę twórców rewelacyjną rolą Ryszarda Riedla w filmie Jana Kidawy Błońskiego „Skazany na bluesa". Pochodzący z Legnicy aktor, który zawodowe szlify zdobywał w Krakowie, udowodnił, że dla roli gotów jest zrobić wiele. Na efekty nie trzeba było długo czekać. Rola w „Na dobre i na złe" została poszerzona, a Tomasz Kot dostał kolejne propozycje. Skwapliwie z nich skorzystał i oprócz serialu „Na dobre i na złe" możemy oglądać go w „Niani" i „Wiedźmach". Trzy seriale jednocześnie to nie lada wyzwanie, które sprawiło, że aktor podjął decyzję o przeprowadzce do Warszawy. Kupił właśnie mieszkanie i porzucił Kraków, z którym związany był od młodości.

20.05 TVN | Niania | Sobota 17.12

Serial „Pierwsza miłość"

Świętuje jubileusz

18.00 POLSAT | Pierwsza miłość | Poniedziałek 19.12

W poniedziałek, 19 grudnia, Polsat wyemituje 200. odcinek serialu „Pierwsza miłość". Z tej okazji twórcy zdradzili nam kilka tajemnic zza kulis produkcji.

Okazało się..., że gdy serialowa Kinga (Aleksandra Zienkiewicz) miała urodzić dziecko, to wszyscy zachodzili w głowę, skąd wziąć niemowlę. W tym czasie synka urodziła sąsiadka aktorki. Obie mieszkają we Wrocławiu. To właśnie ten noworodek, Kacper Kaczmarek, dostał rolę Tomka, syna Kingi i Kuby.

Kacper Kaczmarek jest najmłodszą gwiazdą serialową.

Okazało się..., że w wielu scenach aktorki występują we własnych ubraniach. Maria Pakulnis (serialowa Aneta) występuje w swojej biżuterii, a Emilia Krakowska (pani Natalia) ma kolekcję kapeluszy. Modne ciuchy, które noszą aktorki nie zawsze pochodzą z firmowych sklepów. Czasem kupowane są w sklepach second hand.

Okazało się..., że w kręceniu zdjęć przeszkadza pogoda. W powstających teraz odcinkach króluje babie lato, a za oknem zima... Nietrudno wyobrazić sobie, że aktorzy marzną na planie. Jednak nie narzekają. – *Nieważne, czy świeci słońce, czy pada deszcz, czy kręcimy 50., czy 200. odcinek. Zawsze jest bardzo miło, i zawsze tak samo się staramy* – mówi Aneta Zając (Marysia).

Małgorzata Teodorska

Jej chłopak był gangsterem?

Ciężkie chwile przeżywa lubiana przez widzów Małgorzata Teodorska. W życiu aktorki znanej z roli barmanki Irki w „Plebanii" pojawiła się mafia, policja, mężczyźni w kominiarkach i narkotyki. Tak przynajmniej sprawę przedstawiają popularne dzienniki. Okazało się bowiem, że mężczyzna, z którym aktorka wielokrotnie pokazywała się publicznie może być powiązany z jedną z grup przestępczych, zajmujących się handlem narkotykami. W tej sprawie prowadzone jest dochodzenie. Małgorzata Teodorska nie chce całej sprawy komentować. W rozmowie z nami powiedziała: – *Nie mam zamiaru się tłumaczyć, bo tłumaczy się tylko winny. Nie będę niczego dementować.* Według niepotwierdzonych informacji aktorka rozstała się z mężczyzną na długo przed tym, jak cała sprawa wyszła na jaw.

18.25 TVP 1 | Plebania | Poniedziałek 19.12

W maxymalnym skrócie

■ **Jet Li** ma dość filmów kung fu. Chiński gwiazdor kina akcji zapowiedział, że chce być znany bardziej jako dobry aktor, a mniej jako karateka. Studentom jednej z chińskich szkół filmowych obiecał, że film „Fearless" będzie ostatnim, w którym biega, skacze i kopie przeciwników. Li liczy za to na owocną współpracę z francuskim reżyserem i producentem Lucem Bessonem, którego twórczość bardzo sobie ceni. Problem w tym, że Besson kręci ostatnio głównie kino akcji...

■ **Ben Affleck** i **Jennifer Garner** są już szczęśliwymi rodzicami. 1 grudnia w Area Hospital w Los Angeles aktorka powiła pierwsze dziecko. Jennifer w szpitalu przebywała od 30 listopada, a w tym czasie przy jej łóżku bezustannie czuwał Ben. Dumny tata był również obecny przy porodzie córeczki. Rodzice dali jej na imię Violet. Aktorska para zdecydowała się wydać króciutkie oświadczenie. Wynika z niego, że „córeczka, mama i tata czują się znakomicie". Ben i Jennifer pobrali się 29 czerwca na Karaibach.

■ **Christina Applegate** („Wonderland", „Ostrożnie z dziewczynami") rozwodzi się. W zasadzie ona zapewne chciałaby tę sprawę jeszcze przemyśleć, ale jej mąż Jonathon Schaech ma najwyraźniej dość trwającego cztery lata małżeństwa. To właśnie Schaech złożył w sądzie dokumenty rozwodowe, motywując decyzję „różnicami nie do pogodzenia". Jedną z prawdziwych przyczyn rozwodu jest ponoć to, że Applegate większość tego roku spędziła z dala od domu występując na Broadwayu. Mąż nie chciał już za nią dłużej tęsknić?

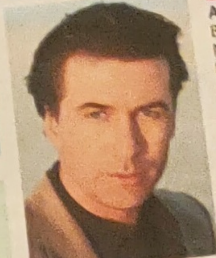

■ Tymczasem w sądowej sprawie między **Aleckiem Baldwinem** i jego byłą żoną Kim Basinger ten pierwszy stracił kolejne punkty. Najpierw sąd przyznał aktorce prawo do opieki nad dzieckiem. Obecnie nie przychylił się do prośby Baldwina, aby ten mógł częściej telefonować i zabierać córeczkę Ireland na wakacje. Przy okazji rozprawy Alec zarzucił Kim, że nastawia córkę przeciwko niemu, zmusza do szpiegowania i informowania o wszelkich działaniach. Poinformował też sąd, że od rozpoczęcia rozprawy wydał ponad milion dolarów na prawników, choć wolałby przeznaczyć te pieniądze na dziecko. Nie pomogło.

■ **Anna Mucha** w niezwykle krewki sposób broniła swojego chłopaka, Kuby Wojewódzkiego przed natrętnym dziennikarzem jednej z gazet. Kiedy dziennikarz obraził prezentera, wyciągnęła parasolkę i zamierzyła się na niego. Do incydentu doszło w Łodzi, podczas marszu równości. Cała trójka: Wojewódzki, Mucha i dziennikarz trafiła na komisariatu, by złożyć zawiadomienia o popełnieniu przestępstwa.

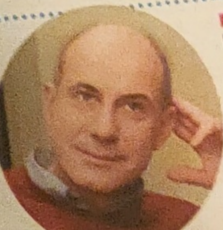

■ Dwa lata ciągnął się rozwód **Piotra Machalicy** i jego żony Małgorzaty. Poznali się na studiach, a w małżeństwie wszystko układało się znakomicie aż do momentu, gdy zdecydowali się otworzyć własny biznes. Niestety, kiedy pojawiły się problemy, również w życiu prywatnym coś pękło. Piotr Machalica obecnie związany jest z aktorką, Edytą Olszówką.

Plebania TVP 1

PONIEDZIAŁEK 18.25
odc. 627 Wiki bardzo angażuje się w sprzedaż świec Caritasu. Pomaga jej Grzybowa. Arleta wraca ze szpitala do domu. Zauważa brak wielu cennych przedmiotów, m.in. zegarka po dziadku.

WTOREK 18.25
odc. 628 Mirek i Wiesiek chcą ukraść pieniądze, które ksiądz przechowuje w kancelarii. Przyłapuje ich na tym Zbyszek. Złodzieje obezwładniają go. Z powodu Zuzy Oles nie może spać.

ŚRODA 18.25
odc. 629 Wiesiek ukradł nie tylko pieniądze Caritasu, ale również oszczędności Wali. Kobieta nie może kupić biletu powrotnego do Łucka. Mówi o tym Henrykowi.

CZWARTEK 18.25
odc. 630 Henryk jest przygnębiony wyjazdem Wali i jej kłopotami finansowymi. Jedzie z Kaśką do Hrubieszowa. Zjawia się na dworcu i wręcza Wali prezent.

Klan TVP 1

PONIEDZIAŁEK 17.30
odc. 1025 Surmaczowa nie może dojść do siebie po sprawie rzekomego porwania Błażeja. Rodzina zauważa zmianę nastroju Michała. Tymczasem zdenerwowany Mariusz odwiedza Rysiów.

WTOREK 17.30
odc. 1026 Michał odwozi Wojtka do szkoły, a Natalii proponuje wizytę u wuja Stefana. Alicja namawia Krystynę na spędzenie świąt w górach. Mariusz mówi Grażynce, że wygrał konkurs poezji.

ŚRODA 17.30
odc. 1027 Grażynka mówi mężowi o sukcesie Mariusza. Michał pyta matkę, czy mogłaby zatrudnić Natalię. Beata odwiedza chemika, którego polecił jej Malicki.

CZWARTEK 17.30
odc. 1028 Kinga nie pojawia się na pierwszej rozprawie w sądzie rodzinnym. Jerzy zwraca się do Bogdana o pomoc w poszukiwaniach matki bliźniaków.

Samo życie POLSAT

PONIEDZIAŁEK 19.30
odc. 628 Adek próbuje dowiedzieć się o sytuacji Grześka. Jolka opowiada Kindze o wizycie w mieszkaniu Anity. Anna próbuje pomóc Kacprowi i Teresie. Dona odwiedza Łukasza.

WTOREK 19.30
odc. 629 Teresa spotyka się z matką. Irek odkrywa, że Tamara go nie kocha. Karol przygotowuje dla swojej żony kolację przy świecach. Laura namawia Przełęckiego do odwołania zeznań.

ŚRODA 19.30
odc. 630 Janina prosi Kacpra o pomoc w odnalezieniu Grześka. Teresa jest rozczarowana krytyką matki. Patrycja planuje okraść dom dziadków Małgosi.

CZWARTEK 19.30
odc. 631 Bandyci próbują zmusić Grześka do mówienia. Szpunar chce go uwolnić. Edyta stara się pomóc Andrzejowi. Agata poznaje prawdę o problemach Grześka.

Katarzyna Glinka
Zakochana w mężu i podróżach

Zawsze uśmiechnięta, pełna życiowej energii i otwarta na ludzi. Taka jest prywatnie Katarzyna Glinka, którą znamy z serialu „Zakręcone", emitowanego w telewizji Polsat. Młodziutka aktorka dała się poznać już dużo wcześniej, grając w znanych serialach. Jednak w większości były to role epizodyczne. Dopiero serial „Zakręcone" przyniósł jej popularność. A w przyszłym roku będziemy ją oglądać w serialu „My baby", w którym zagra przyjaciółkę głównej bohaterki. Katarzyna Glinka zdobyła już pierwsze nagrody. W 2001 roku otrzymała wyróżnienie jury na XIX Festiwalu Szkół Teatralnych w Łodzi, za rolę Ventiselli [illegible] „[illegible]deuszu" Petera Shaffera [illegible] Waldemara Zawodzińskiego. Jej pasją są podróże. [illegible] razem z mężem Przem[illegible] drówali po Australii i Afryce Południowej. „Ogromne wrażenie robi święta góra Aborygenów i cała [illegible] Australia. [illegible] równie mogę [illegible] Azja. Każde z [illegible] miejsc jest inne [illegible] wtarzalne – [illegible] da aktorka. Objechaliśmy spory kawałek świata. [illegible] niom [illegible] marzenia, [illegible] znaję inne kultury. Cieszę się bardzo, że [illegible] mąż dziel[illegible] mną tę pasję i możemy wspólnie [illegible] zować.

18.15 POLSAT Zakręcone

M jak miłość TVP 2

PONIEDZIAŁEK 20.10
odc. 371 Małgosia chce pomówić ze Stefanem. Mimo protestów Marka Hanka decyduje, że Natalka nie będzie chodzić do szkoły w Lipnicy. Ewa informuje Krysię, że Janina wyprowadziła się do Teodora. Kobieta zapewnia siostrę, że cieszy się z jej szczęścia.

WTOREK 20.10
odc. 372 Małgosia zwierza się Izie, że Stefan jako pierwszy zażądał od niej rozwodu, mówiąc, że nie będzie zabiegał o kobietę, która go nie chce. Marek obawia się, że rozwód siostry popsuje jego relacje ze wspólnikiem. Madzia dostaje kwiaty od tajemniczego wielbiciela.

Pensjonat Pod Różą POLSAT

NIEDZIELA 20.30
odc. 96 60-letni Andrzej przedstawia dzieciom 30-letnią narzeczoną. Ksawery dowiaduje się, że jego małżeństwo z Iwą może zostać uznane za przestępstwo. Wszystko zależy od Renaty. Ojciec Kasi, uczennicy Maryli, chce się spotkać z nauczycielką.

CZWARTEK 20.15
odc. 97 Andrzej prosi syna, aby zaopiekował się jego młodą narzeczoną. Marcinowi udaje się pocałować przyszłą macochę. Iwa i Ksawery muszą wprowadzić pokontrolne zalecenia, co nie podoba się Balbinie. Dochodzi nawet do kłótni między nimi. Dusia nie pochwala zachowania Misi.

Złotopolscy TVP 2

SOBOTA 14.30
odc. 725 Wiesiek jest wściekły, że żona nie wróciła na noc do domu. Nie wie, że Marta nocowała u Agaty. Listonosz w dalszym ciągu próbuje załatwić Ziukowi pracę na plebanii. Ma nadzieję, że mąż Kleczkowskiej nie utrzyma długo posady w kościele.

NIEDZIELA 14.30
odc. 726 Marta ma pretensje do Wonsa o wieczór spędzony z Iloną. Wiesiek zdradza Markowi, że kapitan i Clark-Kowalska spędzili razem noc. Waldek wybiera się na decydującą rozmowę z Iloną i Markiem w sprawie ubojni zwierząt. Agata jest załamana, bo Radek zniknął bez słowa.

Na dobre i na złe TVP 2

NIEDZIELA 16.00
odc. 238 Mariolka i Korzycki biorą ślub. Po kolejnej kłótni z Bartoszem Lena decyduje się wyjechać na kilka dni do matki. Julia spotyka Karolinę – byłą kochankę męża. Okazuje się, że jest ona w ciąży. Monika jest coraz bardziej zauroczona Piotrem.

Nowości

Rodzina Soprano (2)

23.30 TVN Czwartek

sensacyjny, USA 2004 — 75 min

Tony Soprano, szef mafijnej rodziny, przechodzi trudny okres. Musi udowodnić, że zasługuje na funkcję kierującego organizacją. Udaje mu się uniknąć podsłuchania przez FBI. Jednocześnie bardzo przeżywa spotkanie ze swoim kuzynem, który po piętnastu latach opuścił więzienie. Jest jednak rozczarowany, gdy krewny zwierza mu się, że zamierza skończyć z działalnością przestępczą. Tymczasem z Nowego Jorku dociera do niego wiadomość o śmierci Carmine Lupertazzi.

Chcesz wiedzieć więcej? Czytaj ŚWIAT SERIALI

max ROZMAITOŚCI

Dokument, przyroda

14.[illegible] **Kiedy błyszczą oczy dzieci... (2-ost.)**
TVP 1 · Dokument, Niem. '04 [illegible] min

Tradycja strojenia drzewka bożonarodzeniowego narodziła się w Alzacji. Kościół nie od razu zaakceptował ten pogański zwyczaj, jednak w obliczu jego ogromnej popularności skapitulował. Z Alzacji choinki rozprzestrzeniły się na całe Niemcy. W połowie XIX w. zaczęto masowo produkować szklane ozdoby.

17.00 **Dar życia**
TVP 1 · Dokument, Wielka Brytania 2003 · 55 min

Charlie przyszedł na świat z rzadką odmianą anemii. Stan dziecka wymagał przeszczepu szpiku kostnego. Dawcą mogło być tylko dziecko, które matka Charliego musiała dopiero urodzić. By zajść w ciążę, kobieta zdecydowała się na zapłodnienie in vitro.

23.[illegible] **Koloseum. Rzymska arena śmierci**
TVP 1 · Dokument · 55 min

Autorzy przedstawiają historię powstawania Koloseum i organizowanych tam walk gladiatorów. Obserwujemy to z perspektywy niewolnika Werusa. By nie być zmuszonym do pracy w kamieniołomach, zostaje gladiatorem. Ma szansę walczyć podczas otwarcia Koloseum w 80 r. n.e.

23.15 **Nowy Jork według Głowackiego**
TVP 1 · Reportaż · 25 min

Janusz Głowacki od lat mieszkający w USA oprowadza widzów po Nowym Jorku. Manhattan przypomina pisarzowi średniowieczny zamek o ściśle zhierarchizowanej strukturze. Twierdzi, że trzeba być naprawdę silnym, żeby tu przetrwać.

23.[illegible] **Królestwo na krawędzi**
TVP 2 · Dokument · 45 min

Saudyjski książę Alwaleed bin Talal jest jednym z najbogatszych ludzi na świecie. Choć szanuje tradycję, odważnie patrzy w przyszłość. Autorzy programu zadają sobie pytanie, czy Arabia, jak sugeruje tytuł filmu, znajduje się na krawędzi konfliktu pomiędzy tradycją a nowoczesnością.

Rozrywka, muzyka

21.55 **„Cała jesteś w skowronkach"... (1)**
TVP 1 Piątek · Koncert · 30 min

10 grudnia 2005 r. w telewizyjnym studiu Łęg odbył się koncert, podczas którego Skaldowie świętowali swoje 40-lecie. Muzykom towarzyszyli goście, m.in. Edyta Górniak i Stanisław Wenglorz. Najpopularniejsze utwory zespołu to: „Medytacje wiejskiego listonosza", „Nie całuj mnie pierwsza" czy „Prześliczna wiolonczelistka".

20.00 **Załóż się! (1, 2)**
TVP 2 Piątek · Rozrywkowy · 120 min

Dziś finał programu prowadzonego przez Steffena Möllera oraz Annę Popek. Zostaną przypomniane najciekawsze zadania z poprzednich odcinków. W programie wystąpi m.in. brytyjski zespół Brotherhood of Men, laureat konkursu piosenki Eurowizji z 1976 r.

19.00 **Jak się urwać z choinki, czyli Kabaret... (1)**
TVP 2 Sobota · Rozrywkowy · 50 min

Specjalne, świąteczne wydanie programu Kabaretu Moralnego Niepokoju, znanego widzom Dwójki z satyrycznego „Tygodnika Moralnego Niepokoju". Artyści zaprezentują nowe i stare skecze oraz piosenki. Ich bohaterowie przygotowują się właśnie do Bożego Narodzenia.

15.00 **Szansa na sukces**
TVP 2 Niedziela · Muzyczny, Polska 2005 · 55 min

W kolejnym wydaniu programu widzowie wysłuchają utworów słynnej kompozytorki Katarzyny Gärtner. Amatorzy wykonają jej największe przeboje, takie jak: „Małgośka", „Weselne dzieci" czy „Bądź gotowy dziś do drogi". Program prowadzi Wojciech Mann.

19.00 **Gala Wolontariatu 2005**
TVP 2 Niedziela · Koncert, Polska 2005 · 55 min

Impreza z okazji Międzynarodowego Dnia Wolontariusza zorganizowana w klubie Skarpa w Warszawie. Po raz pierwszy podczas niej zostanie wręczona nagroda specjalna w kategorii „wolontariat pracowniczy". Galę uświetnią występy Grzegorza Turnaua i zespołu Łzy.

Dla dzieci i młodzieży

10.30 **Świąteczna ucieczka**
TVN Niedziela · Przyg., USA 1992 · 120 min

Rhonda samotnie wychowuje dwie psotne bliźniaczki, Julie i Sarah. Pewnego dnia dzieci postanawiają pojechać do babci. Sądzą, że mama będzie mogła trochę od nich odpocząć. Rhonda wpada w panikę i zaczyna szukać dziewczynek. Pomaga jej kierowca Roy.

8.55 **Kasztaniaki**
TVP 1 Piątek · Serial animowany, Polska 1999 · 15 min

Tutek i Pękatek mieszkają w parku. Mają wielu przyjaciół, którym chętnie przychodzą z pomocą. Razem z nimi obserwują pory roku. Trwa wyjątkowo mroźna zima. Tutek i Pękatek uwalniają z sideł lisa. Wraz z przyjaciółmi usuwają z lasu również inne pułapki.

8.10 **Piosenkarnia**
TVP 1 Sobota · Program dla dzieci · 10 min

Program promuje twórczość literacką dzieci i młodzieży od 7 do 14 lat. W studiu są prezentowane piosenki skomponowane specjalnie do wierszy i tekstów nadsyłanych przez młodych widzów. Wykonawcami są również dzieci.

15.45 **Od przedszkola do Opola**
TVP 1 Sobota · Program dla dzieci · 35 min

Dzieci w wieku od 3 do 8 lat zaśpiewają przeboje Eweliny Flinty, artystki wylansowanej przez telewizyjny program „Idol". Piosenkarka wydała do tej pory dwie płyty – „Przeznaczenie" i „Nie znasz mnie". Współpracowała również przy tworzeniu albumu „Ladies".

10.45 **Bibi Blocksberg – mała czarodziejka**
Polsat Niedziela · Fantasy, Niemcy '02 · 135 min

Mała Bibi Blocksberg (Sidonie von Krosigk) umie czarować. Z rąk Walpurgii, królowej czarownic, ma otrzymać magiczne trofeum – Kryształową Kulę. Zawistna Rabia nie spocznie jednak, zanim nie odbierze Bibi jej nagrody.

Tydzień kibica

Wybierz i zaznacz najciekawsze pozycje

PIĄTEK 16.12

- 13.30 **BIATLON** – Zawody Pucharu Świata w Osrblie – sprint mężczyzn LIVE — EUROSPORT
- 15.00 **SNOOKER** – Mistrzostwa Wielkiej Brytanii w Yorku – 7. dzień LIVE — EUROSPORT
- 19.30 **HOKEJ** – Euro Ice Hockey Challenge – mecz: Polska – Rumunia LIVE — POLSAT SPORT

SOBOTA 17.12

- 12.00 **BIATLON** – Zawody Pucharu Świata w Osrblie – sprint kobiet LIVE — EUROSPORT
- 13.25 **PIŁKA RĘCZNA** – Mistrzostwa Świata kobiet – 1. mecz półfinałowy LIVE — POLSAT SPORT
- 13.30 **SKOKI NARCIARSKIE** – Zawody Pucharu Świata w Engelbergu LIVE — TVP 1
- 15.25 **PIŁKA NOŻNA** – Liga niemiecka – mecz: Borussia Dortmund – Bayern Monachium LIVE — POLSAT SPORT
- 15.30 **CURLING** – Mistrzostwa Europy – finał mężczyzn LIVE — EUROSPORT
- 17.30 **HOKEJ** – Euro Ice Hockey Challenge – mecz: Polska – Węgry LIVE — POLSAT SPORT
- 18.30 **BIEGI NARCIARSKIE** – Zawody Pucharu Świata w Canmore – bieg kobiet na 15 km LIVE — EUROSPORT
- 22.00 **SNOOKER** – Mistrzostwa Wielkiej Brytanii w Yorku – 8. dzień LIVE — EUROSPORT

NIEDZIELA 18.12

- 10.15 **BIATLON** – Zawody Pucharu Świata w Osrblie – bieg na dochodzenie mężczyzn LIVE — EUROSPORT
- 12.25 **HOKEJ** – Euro Ice Hockey Challenge – mecz: Polska – Norwegia LIVE — POLSAT SPORT
- 13.35 **SKOKI NARCIARSKIE** – Zawody Pucharu Świata w Engelbergu LIVE — TVP 1
- 14.35 **SIATKÓWKA MĘŻCZYZN** – Puchar Polski – finał LIVE — TVP 3 REGIONALNA
- 14.55 **PIŁKA RĘCZNA** – Mistrzostwa Świata kobiet – mecz finałowy LIVE — POLSAT SPORT
- 16.00 **SNOOKER** – Mistrzostwa Wielkiej Brytanii w Yorku – finał LIVE — EUROSPORT
- 17.25 **PIŁKA NOŻNA** – Liga niemiecka – mecz: Werder Brema – HSV Hamburg LIVE — POLSAT SPORT
- 19.30 **PIŁKA NOŻNA** – Puchar Polski – mecz: Polonia Warszawa – Zagłębie Lubin LIVE — POLSAT SPORT

PONIEDZIAŁEK 19.12

- 20.00 **PIŁKA NOŻNA** – Gala FIFA w Zurychu — EUROSPORT
- 22.00 **JEŹDZIECTWO** – Skoki pokazowe w Londynie – The Olympia Grand Prix LIVE — EUROSPORT

WTOREK 20.12

- 20.00 **KOSZYKÓWKA MĘŻCZYZN** – Puchar Europy FIBA – mecz: Era Śląsk Wrocław – Lokomotiw Rostów LIVE — POLSAT SPORT

ŚRODA 21.12

- 10.30 **NARCIARSTWO ALPEJSKIE** – PŚ w Kranjskiej Gorze – slalom gigant mężczyzn – 1. przejazd LIVE — EUROSPORT
- 18.30 **SIATKÓWKA MĘŻCZYZN** – Liga Mistrzów – mecz: Podgoricka Banka – Skra Bełchatów LIVE — TV 4
- 20.25 **PIŁKA NOŻNA** – Liga włoska – mecz: US Lecce – Lazio Rzym LIVE — POLSAT SPORT

CZWARTEK 22.12

- 9.30 **NARCIARSTWO ALPEJSKIE** – PŚ w Szpindlerowym Młynie – slalom kobiet – 1. przejazd LIVE — EUROSPORT
- 10.30 **NARCIARSTWO ALPEJSKIE** – PŚ w Kranjskiej Gorze – slalom mężczyzn – 1. przejazd LIVE — EUROSPORT
- 17.50 **SIATKÓWKA KOBIET** – Liga Mistrzyń – mecz: Grześki Kalisz – Günes Vakifbank Stambuł LIVE — POLSAT SPORT

PROPOZYCJE NA PIĄTEK

20[15] Wybory
TVP 2
komedia !!
Ambitna Tracy (Reese Witherspoon) kandyduje na przewodniczącą samorządu uczniowskiego. Nauczyciel namawia do zgłoszenia w wyborach innego ucznia, Paula. Wkrótce do rywalizacji włącza się również siostra chłopaka. 103 min
USA, 1999. Reż. Alexander Payne. Wyk. Matthew Broderick

22[20] Ucieczka na Atenę
TVP 1
wojenny !!
II wojna światowa. Z pomocą Zeno (Telly Savalas) jeńcy próbują niemiecki okręt, którego komendantem jest major Hecht (Roger Moore). Mężczyźni proponują im współpracę w akcji przejęcia cennej kolekcji z pobliskiego klasztoru. 120 min
Wlk. Brytania, 1979. Reż. George P. Cosmatos. Wyk. Elliott Gould

22[25] W mgnieniu oka
TVP 2
dramat obycz. !!
Znana producentka filmowa, Micki (Veronica Hamel), dowiaduje się, że jej przyjaciółka Rogers odsiaduje wyrok za zabójstwo dwóch policjantów. Rezygnuje z własnej kariery i stara się dowieść jej niewinności. Film oparty na autentycznych wydarzeniach. 90 min
USA, 1996. Reż. Micki Dickoff. Wyk. Veronica Hamel

9[00] Skarga
TVP 3
dramat polityczny !!
18 grudnia 1970 roku, Szczecin. Uczeń szkoły średniej, Stefan (Rafał Zwierz), zostaje zastrzelony podczas strajku robotników. Władze odmawiają rodzicom prawa do pogrzebu, ponieważ obawiają się, że przerodziłby się w manifestację. Oparte na faktach. 84 min
Polska, 1991. Reż. Jerzy Wójcik. Wyk. Magda Teresa Wójcik

0[15] Plan Susan
POLSAT
komedia krym. !!
Susan Holland (Nastassja Kinski) pragnie pozbyć się byłego męża, by otrzymać pieniądze z jego polisy ubezpieczeniowej. Jej kochanek, Sam (Billy Zane), wynajmuje płatnych zabójców. Egzekutorzy okazują się jednak wyjątkowymi partaczami. 89 min
USA, 1998. Reż. John Landis. Wyk. Nastassja Kinski

0[15] Ktoś nad tobą czuwa
TVP 2
kryminał !!
Młody makler giełdowy Sterling (Cameron Bancroft) ulega śmiertelnemu wypadkowi. Aby odkupić popełnione za życia winy, zostaje odesłany na ziemię jako anioł. Ma czuwać nad byłą narzeczoną i jej córką, którym grozi niebezpieczeństwo. 95 min
USA/Kanada, 2002. Reż. David Winning. Wyk. Cameron Bancroft

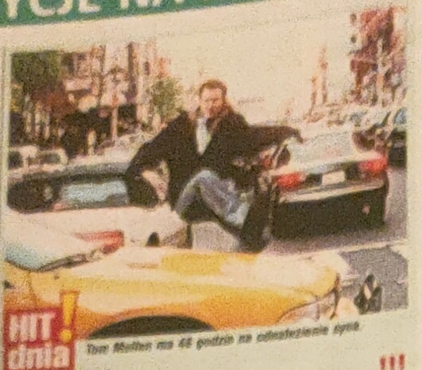

Tom Mullen ma 48 godzin na odnalezienie syna

20[10] Okup !!!
TVN
thriller Uprowadzony zostaje syn biznesmena. Ojciec odmawia zapłacenia okupu.

Tom Mullen (Mel Gibson) jest właścicielem linii lotniczej. Pewnego dnia jego dziewięcioletni syn Sean (Brawley Nolte) zostaje uprowadzony. W zamian za uwolnienie chłopca porywacze żądają okupu w wysokości dwóch milionów dolarów. Mullen ma tylko 48 godzin na dostarczenie pieniędzy. Staje przed trudnym wyborem. Jego żona Kate (Rene Russo) domaga się, by zapłacić bandytom. Ojciec nie ulega jednak ich presji. Pojawia się w telewizji i na oczach milionów widzów wyznacza nagrodę za schwytanie porywaczy. Tom chce doprowadzić do tego, by przestępcy sami chcieli się od niego uwolnić. Zdjęcia Piotra Sobocińskiego. 121 min
USA, 1996. Reż. Ron Howard. Wyk. Mel Gibson, Rene Russo, Brawley Nolte, Gary Sinise, Donnie Wahlberg

19[30] Kevin sam w domu !!!
POLSAT
komedia Pozostawiony bez opieki chłopiec musi bronić swój dom przed dwoma włamywaczami.

McCallisterowie wylatują do Paryża. Przez nieuwagę zostawiają w domu synka, Kevina (Macaulay Culkin). Tymczasem chłopiec jest bardzo zadowolony z zaistniałej sytuacji. Zmienia zdanie, kiedy orientuje się, że dwaj włamywacze, Harry (Joe Pesci) i Marv (Daniel Stern), mają zamiar okraść jego rodzinny dom. Kevin robi więc wszystko, by im w tym przeszkodzić. 103 min
USA, 1990. Reż. Chris Columbus. Wyk. Macaulay Culkin, Joe Pesci, Daniel Stern, John Heard

Kevin rozpoczyna walkę ze złodziejami.

20[15] Łowca krokodyli !!
TVP 1
przygodowy Przyrodnik Steve Irwin próbuje uratować krokodyla, który połknął część rozbitego satelity.

Australijczyk Steve Irwin wraz ze swoją żoną Terri prowadzi ogród zoologiczny, w którym znajdują się okazy zwierząt zagrożonych wyginięciem. Małżonkowie próbują uratować rzadki gatunek krokodyla. Nie wiedzą, że gad połknął rządowe urządzenie satelitarne, a ludzie, którzy chcą go złapać, naprawdę są agentami służb specjalnych. Małżonkom grozi niebezpieczeństwo. 90 min
USA/Australia, 2002. Reż. John Stainton. Wyk. Steve Irwin, Terri Irwin, Magda Szubanski

Steve Irvin wyrusza na poszukiwanie gada.

22[40] Austin Powers i Złoty Członek !!
TVN
komedia sensacyjna Agent Powers podejmuje się misji ratowania świata przed Doktorem Zło.

Doktor Zło, wróg agenta Austina Powersa (Mike Myers), wraz ze swoim towarzyszem Mini Me ucieka z więzienia. Skazańcom pomaga mężczyzna zwany Złotym Członkiem. Bandyci porywają ojca (Michael Caine) Austina. By mu pomóc, agent cofa się do roku 1975. Razem z piękną Foxxy układają plan ocalenia świata przed Doktorem Zło. Mike Myers gra role trzech bohaterów. 94 min
USA, 2002. Reż. Jay Roach. Wyk. Mike Myers, Seth Green, Michael York, Michael Caine

Austin przenosi się w czasie, do roku 1975.

TVP 1

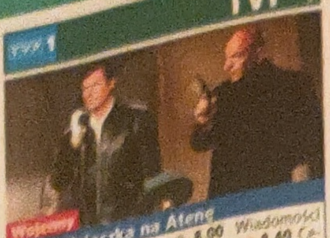
Wojenny
22.20 Ucieczka na Atenę

6.00 Kawa czy herbata? 8.00 Wiadomości 8.15 Moda na sukces (2667) 8.40 Ciric - anim. 8.55 Kasztaniaki - anim. s. 7 9.10 Jedyneczka 9.40 Mały rycerz El Cid - anim. 10.05 Don Matteo (12) 11.00 Kwadrans na kawę Telezakupy 11.30 Wiadomości 11.45 Agrobiznes 12.00 Wiadomości 12.10 Klan (1020) 12.35 Plebania (622) 13.00 Dobrane pary - talk-show 13.30 Kiosk przy Wspólnej Wiedźmy (7) 14.15 Wiadomości 14.30 Glob 2005 15.00 Wiadomości
15.10 Popołudnie z Jedynką - magazyn
15.20 Tele-Nowela - program o książkach
15.25 Popołudnie z Jedynką - magazyn
15.30 Pogoda
15.32 Czas na spacer
15.35 Pociąg do kultury - mag. kulturalny
15.45 Popołudnie z Jedynką - magazyn
15.50 Zrób to
15.55 Kuchnia z Okrasą - magazyn kulinarny
16.15 Był taki dzień - felieton
16.25 Moda na sukces (2667) - telen., USA
16.50 Sportowy Express
17.00 Teleexpress
17.20 Kochamy polskie komedie
17.55 Tak mało być (7) - obycz., Pol. 2005
18.25 Bulionerzy (47) - serial kom., Pol. 2005
19.00 Wieczorynka: Między nami bocianami
19.30 Wiadomości, Sport
20.15 Łowca krokodyli - film przygodowy, FILM USA/Australia 2002, reż. John Stainton, wyk. Steve Irwin, Terri Irwin s. 8
21.50 „Cała jesteś w skowronkach" - jubileusz zespołu Skaldowie (1) - koncert s. 7
22.20 Ucieczka na Atenę - film wojenny, FILM Wlk. Bryt. 1979, reż. George P. Cosmatos, wyk. Roger Moore, Telly Savalas (zdj.) s. 8
0.20 Był taki dzień - felieton
0.25 Po godzinach - program kulturalny
1.20 Tele-Nowela - program o książkach
1.30 Burza stulecia (3-ost.) - thriller, FILM Kanada/USA 1999, reż. Craig R. Baxley, wyk. Timothy Daly, Colm Feore
Podczas burzy śnieżnej gubi się żona Jacka, Angie oraz Ralphie - synek szeryfa. Kiedy chłopiec się odnajduje, opowiada, że bawił się z mężczyzną, którego wcześniej aresztował jego tata. 90 min
3.00 Puchar Świata w karate tradycyjnym - relacja
3.20 Był taki dzień - felieton
3.25 Zakończenie

TVP 2

Rozrywka
19.05 Z Grabowskim po kraju

5.50 Złotopolscy (291) 6.20 10 minut tylko dla siebie 6.30 Gruby (2) 7.00 ... szkoła do Opola 7.25 ... 7.55 Zmiennicy (11) 9.00 Pytanie na śniadanie 9.30 Pogoda
9.34 Pytanie na śniadanie - magazyn
10.00 Panorama
10.05 Pytanie na śniadanie - magazyn
10.30 Pogoda
10.34 Pytanie na śniadanie - magazyn
11.00 Panorama, Pogoda
11.10 M jak miłość (236) - obycz., Pol.
12.00 Świat podróży według Edleya - dok.
12.30 10 minut tylko dla siebie - magazyn
12.40 Telezakupy - magazyn reklamowy
13.00 Panorama, Pogoda
13.10 Spotkanie z Balladą - pr. rozrywkowy
14.05 Lokatorzy (54) - serial kom., Pol.
14.35 Wędrówki przyrodnicze z Davidem Attenborough (8) - dok., Wlk. Bryt.
15.05 Janosik (7) - serial przyg., Pol. 1973
16.00 Panorama (dla niesłyszących)
16.10 Złotopolscy (723, 724) - telen., Pol.
17.15 Allo, Allo (54) - kom., Wlk. Bryt.
17.45 Z Dwójką bezpieczniej - magazyn
17.55 Pogoda
18.00 Program lokalny
18.30 Panorama, Pogoda
19.05 Z Grabowskim po kraju (bis)
Gwiazdę programu - Andrzeja Grabowskiego - odwiedzają Krzysztof Daukszewicz, Włodzimierz Szaranowicz i Artur Andrus Poniedzielski. Stają przed trudnym wyzwaniem: wypaść jak najlepiej w roli konferansjera. Mają zabawniej niż satyrycy z Elity zapowiedzieć bohatera wieczoru. Miejscem akcji jest garderoba i scena.
20.00 Załóż się! (1, 2) - pr. rozrywkowy
22.00 Panorama
22.20 Biznes - program publicystyczny
22.25 Sport telegram
22.30 Pogoda
22.40 Załóż się! - twój wybór
23.05 U2 - „Vertigo" - koncert w Chicago, USA 2005
0.15 Ktoś nad tobą czuwa - kryminał, FILM USA/Kanada 2002, reż. David Winning, wyk. Cameron Bancroft, Erika Eleniak
1.50 Niewiarygodna prawda - film obyczajowy, FILM USA 1989, reż. Hal Hartley, wyk. Adrienne Shelly, Robert John Burke
3.20 Zakończenie

POLSAT

Komedia
19.30 Kevin sam w ...

6.00 Piosenka na życzenie
6.55 TV Market - mag...
7.10 Interwencja ...
7.30 Ja się zastrzelę ... komediowy, USA
8.00 Zbuntowany anioł
9.00 Gra w ciemno
0.00 Zakręcone (15) ... Polska 2005, wy...
0.30 Czułość i kłams... obyczajowy, Pol...
1.00 Samo życie (62...
1.45 TV Market - m...
2.00 Zbuntowany a...
3.00 Na ostrzu noża
3.30 Szpital Księcia...
4.00 Pierwsza miłość ... obyczajowy, P...
4.45 Eureko, ja to ...
5.45 Wydarzenia, ...
6.10 Interwencja
6.30 Exclusive - ...
7.00 Gra w ciemno
18.00 Pierwsza mi... obyczajowy, ...
18.45 Wydarzenia
19.30 Kevin sam ... FILM 1990, reż. ... Macaulay ...
21.30 Studio LO...
21.45 Za wszelk... Kolejne ... ców na o... umożliw... Widzow... pujące ... Ich poc... ster Sta...
22.45 Nieust... USA 2...
23.45 Biznes...
0.10 Plan S... FILM USA ... Nast...
1.55 Aqua... Mag... wan... prez... dzo... wa... pu...
5.30 Za...

TVP KULTURA

13.00 Program dnia; 13.05 Studio Kultura; 13.25 Kino krótkich filmów: Laterna Magica - anim.; 13.35 Jazz w filharmonii: Zespół Krzysztofa Komedy - dok.; 14.10 Gra zespół Zbigniewa Namysłowskiego; 14.30 Andrzej Kurylewicz Trio; 15.10 FILM Był jazz - obycz., Pol. 1984; 16.45 Pożar! Pożar! Coś nareszcie dzieje się; 17.00 - 23.10 **Pavel Juráček - renesans twórcy** 17.05 FILM Klasyka filmowa: Waleria i tydzień cudów - horror, Czechosłowacja 1970; 18.25 Kino krótkich filmów: Kilian zawsze wraca ; 19.00 Klucz do Krainy Liliputów, czyli ostatnia podróż Lemuela Guliwera - dok.; 20.00 Studio Kultura; 21.00 FILM Przypadek dla początkującego kata - obycz., Czechosłowacja 1970; 22.45 Cowboy Bebop (7/26); 23.10 **Strefa alternatywna:** Alter Live Stream; 0.40 Komix

PULS

5.55 Kiedy ranne wstają zorze; 6.00 Knieja (9); 6.20 Taaaka ryba; 6.50 Ateny wołyńskie; 7.45 Puls wieczoru; 8.30 Gość Pulsu; 8.50 Szpital na peryferiach (5) - serial obyczajowy, Czechosłowacja 1977; 9.50 Telezakupy; 11.20 Program religijny; 12.30 Siatkówka mężczyzn: Liga Mistrzów; 15.00 Godzina Miłosierdzia; 15.35 FILM Czyngis-chan - film historyczny, Chiny 1998, reż. Sai Fu, wyk. Marisu, Muqier, Hude; 17.40 Tak się toczy moja myśl - dok., Polska 1991; 19.15 Knieja (10); 19.45 Puls wieczoru; 20.30 Siatkówka kobiet: Liga Mistrzyń; 22.30 Gość Pulsu; 23.00 Puls wieczoru; 23.40 Don Matteo (44) - serial kryminalny, Włochy 2000; 0.50 Gość Pulsu; 1.15 Gawędy starego żołnierza - dok., Polska 1997; 2.15 Octava dies; 2.45 Godzina Miłosierdzia; 3.10 Puls wieczoru

POLSAT 2

7.15 DJ Party; 8.30 Wydarzenia; 9.00 Interwencja; 9.15 Samo życie (344); 10.00 Rodzina zastępcza (124); 10.30 Psie serce (14); 11.1... Wydarzenia; 11.45 Pierwsza miłość (121); 12.20 Z pianką czy bez (5); 12.45 Raport specjalny; 13.15 Kuba Wojewódzki; 14.00 Kolarstwo: Puchar Uzdrowisk Karpackich i Memoriał im. H. Łasaka; 14.30 Żebro Adama; 15.00 DJ Party; 16.30 Wydarzenia; 17.00 Interwencja; 17.3... Samo życie (344); 18.15 Rodzina zastępcza (124); 18.45 Psie serce (14); 19.30 Wydarzenia; 20.0... Pierwsza miłość (121); 20.35 Czego się boją faceci, czyli seks w mniejszym mieście (9); 21.05 Raport specjalny; 21.35 Kuba Wojewódzki; 22.15 Kolarstwo: Puchar Uzdrowisk Karpackich i Memoriał im. H. Łasaka; 22.45 Żebro Adama; 23.1... DJ Party; 0.30 Interwencja

7.05 ...
7.20 ...
8.20 ...
9.05 ...
11.00 ...
12.00 FILM ...
13.45 ...
14.20 ...
14.45 ...
15.10 ...
16.1...
16.4...
17.1...
18.0...
19.0...
20...

!!! super dobre kino !! warte uwagi ! przeciętne

POLSAT

Komedia
19.30 Kevin sam w domu

6.00 **Piosenka na życzenie**
6.55 **TV Market** – magazyn reklamowy
7.10 **Interwencja** – magazyn reporterów
7.30 **Ja się zastrzelę** (118) – serial komediowy, USA 1997
8.00 **Zbuntowany anioł** (247) – telenowela
9.00 **Gra w ciemno** – teleturniej
10.00 **Zakręcone** (15) – serial komediowy, Polska 2005, wyk. Katarzyna Glinka
10.30 **Czułość i kłamstwa** (148) – serial obyczajowy, Polska 1999-2000
11.00 **Samo życie** (627) – obycz., Pol. 2005
11.45 **TV Market** – magazyn reklamowy
12.00 **Zbuntowany anioł** (248) – telenowela
13.00 **Na ostrzu noża** – magazyn kulinarny
13.30 **Szpital Księcia Alfreda** (11) – dok.
14.00 **Pierwsza miłość** (198) – serial obyczajowy, Polska 2005
14.45 **Eureko, ja to wiem!** – teleturniej
15.45 **Wydarzenia, Pogoda**
16.10 **Interwencja** – magazyn reporterów
16.30 **Exclusive** – program rozrywkowy
17.00 **Gra w ciemno** – teleturniej
18.00 **Pierwsza miłość** (199) – serial obyczajowy, Polska 2005
18.45 **Wydarzenia, Sport**
19.30 FILM **Kevin sam w domu** – komedia, USA 1990, reż. Chris Columbus, wyk. Macaulay Culkin (zdj.), Joe Pesci s. 8
21.30 **Studio LOTTO** (w przerwie filmu)
21.45 **Za wszelką cenę** (15) – reality show
Kolejne zmagania zawodowych bokserów na obozie treningowym, który ma im umożliwić realizację sportowych marzeń. Widzowie będą mogli obejrzeć wyczerpujące treningi i pojedynki zawodników. Ich poczynania będą komentować Sylvester Stallone oraz Sugar Ray Leonard.
22.45 **Nieustraszeni** – reality show, USA 2000-2004
23.45 **Biznes Wydarzenia, Pogoda**
0.10 FILM **Plan Susan** – komedia kryminalna, USA 1998, reż. John Landis, wyk. Nastassja Kinski, Billy Zane s. 8
1.55 **Aquaz music zone**
Magazyn muzyczny, w którym prezentowane są najnowsze teledyski, relacje z imprez, największych klubów i dyskotek. Widzowie mogą wpływać na dobór prezentowanej muzyki za pomocą SMS-ów. Stałym punktem programu jest lista przebojów.
5.30 **Zakończenie**

TVN

Thriller
20.10 Okup

5.55 **Uwaga!** – magazyn reporterów
6.15 **Telesklep** – magazyn reklamowy
6.55 **Nash Bridges** (27) – serial sensacyjny, USA 1996, wyk. Don Johnson
7.55 **Nocny kurs** (5) – serial sensacyjny, USA 2002, wyk. David Morse
8.50 **Wykręć numer** – teleturniej
10.10 **Salon gier** – teleturniej interaktywny
11.15 **Usterka:** Hydrofory – serial fab.-dok.
11.50 **Chwila prawdy** – program rozrywkowy
13.10 **Detektywi** – serial fabularno-dokumentalny, Polska 2005
13.45 **Nocny kurs** (6) – serial sensacyjny, USA 2002, wyk. David Morse
14.45 **Nash Bridges** (28) – serial sensacyjny, USA 1996, wyk. Don Johnson
15.45 **Gorzka zemsta** (174) – telenowela, Kolumbia 2003, wyk. Danna Garcia
16.45 **Fakty**
17.00 **Uwaga!** – magazyn reporterów
17.15 **Rozmowy w toku** – talk-show
18.25 **Detektywi:** Cheerleaderka – serial fabularno-dokumentalny, Polska 2005
Do biura zgłasza się mężczyzna, który twierdzi, że jego córka została zgwałcona. Detektywi zaczynają podejrzewać o molestowanie jej trenera.
19.00 **Fakty, Sport**
19.45 **Uwaga!** – magazyn reporterów
20.10 FILM HIT! dnia Superkino: **Okup** – thriller, USA 1996, reż. Ron Howard, wyk. Mel Gibson, Rene Russo (zdj.), Brawley Nolte, Gary Sinise, Donnie Wahlberg s. 8
22.40 FILM **Austin Powers i Złoty Członek** – komedia sensacyjna, USA 2002, reż. Jay Roach, wyk. Seth Green, Michael York, Michael Caine, Verne Troyer s. 8
Trzecia część przygód Austina Powersa. Mike Myers zagrał cztery postacie (Austina Powersa, Doktora Zło, Złotego Członka i Grubego Drania) i został wyróżniony nagrodą MTV dla najlepszego aktora komediowego. 120 min
0.40 **Uwaga!** – magazyn reporterów
Program, którego reporterzy wychodzą poza zwykłe relacjonowanie rzeczywistości. Zajmują się takimi aspektami spraw, które nie znajdują miejsca w serwisach informacyjnych. Ukazują absurdy życia codziennego, tropią afery, piętnują niekompetencję urzędników i przejawy złej woli.
1.00 **Nic straconego** – programy powtórkowe

TV 4

Sensacyjny
20.00 Klątwa upadłych...

6.10 **KINOmaniaK** – mag.
6.35 **VIP – wydarzenia i plotki** – magazyn
7.00 **Muzyczne listy**
8.00 **TV Market** – mag. rekl.
8.15 **Pokemon** – animowany
8.45 **Benny Hill** – pr. rozr.
9.15 **Kachorra to ja** (12) – telen., Argentyna '02
10.15 **VIP – wydarzenia i plotki** – magazyn
10.45 **Magazyn jeździecki**
11.15 **Kasa na bank** – telet.
12.15 **TV Market** – mag. rekl.
12.30 **Port lotniczy** (35) – fab.-dok., Wlk. Bryt.
13.05 **Dekoratornia**
13.45 **Taxi** – teleturniej
14.20 **Muzyczne listy**
15.15 **Echo lasu**
15.45 **Joan z Arkadii** (38) – serial obycz., USA '03
16.45 **Punkt, set, mecz** – magazyn siatkarski
17.15 **Detektor – raport Czwórki** – magazyn
17.45 **Taxi** – teleturniej
18.30 **Komenda** – magazyn
19.00 **Dom nie do poznania**
20.00 **Klątwa upadłych aniołów** (4) – serial sensacyjny, Wielka Brytania 2004
Niepozorna Cassie ma niesamowite zdolności – jest w stanie manipulowac ludźmi i zmieniać bieg wydarzeń.
21.00 **Cuda** (12) – serial sensacyjny, USA 2003
22.00 **Wydarzenia**
22.10 **TiVi Sekcja** – talk-show
23.00 FILM Playboy: **Amor** – film erotyczny, USA 1995
0.55 **Nocne randki**
1.55 **Schwartza pomysły na życie** (13) – serial kom., USA 2001-2002
2.25 **Muzyczne listy** – magazyn muzyczny
3.15 **Strefa P** – mag. muz.
3.40 **Zakończenie**

TVN SIEDEM

Komedia
20.10 Wybory

6.25 **Telesklep** – mag. rekl.
7.00 **Hydepark** – pr. rozr.
7.30 **Mała księżniczka** (139) – telen., Meksyk
8.30 **Kobra – oddział specjalny** (3) – serial sensacyjny, Niemcy 2002
9.30 **Savannah** (7) – serial obyczajowy, USA 1996
10.30 **Policjanci z Miami** (6) – serial krym., USA
11.30 **Mania grania**
12.30 **Telesklep** – mag. rekl.
14.40 **Mała księżniczka** (140) – telen., Meksyk
15.40 **Hydepark** – pr. rozr.
16.10 **Dzień dobry, Miami** (7) – kom., USA 2002
16.40 **Przyjaciele** (13) – kom., USA 1999-2000
17.10 **Savannah** (8) – serial obyczajowy, USA 1996
18.10 **Policjanci z Miami** (6) – serial kryminalny, USA 1984-1989
19.10 **Dzień dobry, Miami** (8) – kom., USA 2002
19.40 **Przyjaciele** (14) – kom., USA 1999-2000
20.10 FILM **Wybory** – komedia, USA 1999, wyk. Matthew Broderick, Reese Witherspoon (zdj.) s. 8
22.20 FILM **W mgnieniu oka** – dramat obyczajowy, USA '96, wyk. Veronica Hamel, Mimi Rogers, Denise Richards s. 8
0.15 **Sześć stóp pod ziemią** (10) – serial obyczajowy, USA 2001
Bracia Fisherowie mają dużo pracy w zakładzie. Nate zatrudnia więc młodą kobietę, Angelę, która bardzo sumiennie wypełnia swoje obowiązki. Jej jedyną wadą jest fakt, że zawsze mówi to, co myśli.
1.30 **Nocne igraszki**
3.30 **Zakończenie**

TVP 3 Regionalna

Dramat polityczny
0.00 Skarga

6.30 Kurier – pr. informacyjny 6.35 Kurier gospodarczy – flesz 6.45 Kurier – program informacyjny 6.50 Kurier gospodarczy – flesz 6.53 Kurier sportowy – flesz 7.00 Kurier – program informacyjny
7.05 **Kurier gospodarczy** – flesz
7.08 **Kurier sportowy** – flesz
7.12 **Książki z górnej półki – prezentacje** – magazyn
7.15 **Kurier** – program informacyjny
7.20 **Kurier gospodarczy** – flesz
7.25 **Kurier sportowy** – flesz
7.30 **Kurier**
7.45 **Program lokalny**
8.30 **Kurier**
8.45 **Gość dnia** – wywiad
9.00 **Obrady Sejmu RP**
16.10 **Rozmowa dnia**
16.30 **Kurier, Pogoda**
16.45 **Program lokalny**
17.30 **Kurier, Pogoda**
17.50 **Program lokalny**
20.00 **Telekurier** – mag. Widzowie zobaczą relację na żywo lub krótki reportaż z kraju. Przedstawiany problem komentuje ekspert w studiu. **20**
20.30 **Kurier, Pogoda**
21.00 **Echa dnia** – pr. publ.
21.30 **Kurier gospodarczy**
21.40 **Prognoza pogody**
21.45 **Program lokalny**
22.15 **To jest temat** – mag.
22.30 **Kurier, Pogoda**
22.50 **Kurier sportowy**
23.05 **Uwierz w dokument**
0.00 FILM **Skarga** – dramat polit., Polska 1991, wyk. Danuta Szaflarska s. 8
1.15 **Kurier, Pogoda**
1.35 **Kurier sportowy**
1.40 **Telekurier – na żywo**
2.05 **Nieznane katastrofy**
2.35 **Zakończenie**

TELE 5

7.05 **10 minut** – pr. publicyst.
7.20 **Żar tropików** (35)
8.20 **Łowca** (11) – sens.
9.05 **Telezakupy** – mag. rekl.
11.00 **Czynnik PSI** (31) – s.f.
12.00 FILM **Ziemia dla odważnych** – western komediowy, Kanada 1994
13.45 **Telezakupy** – mag. rekl.
14.20 **Waleczne serca**
14.45 **Buon Appetito!** – mag.
15.10 **Werdykt** – pr. publ.
16.15 **Waleczne serca**
16.45 **10 minut** – pr. publicyst.
17.15 **Łowca** (12) – sens.
18.05 **Pistolet** (1/6) – sens.
19.00 **Waleczne serca**
20.05 FILM **Sztuka zabijania** – thriller, USA 1999
22.00 **10 minut** – pr. publicyst.
22.15 FILM **Czwarta wojna** – dram. sensacyjny, USA 1990
0.05 **Świat wokół nas** – dok.

TVN STYLE

12.30 **No to pięknie...** – mag.
13.00 **Polska od kuchni** – mag.
13.30 **Pałac Kultury** – mag. kult.
14.00 **Miasto kobiet** – magazyn
15.00 **Zielone drzwi**
15.30 **Paris, Paris** – magazyn
16.00 **Ona, czyli ja**
16.30 **Autostrada** – magazyn
17.00 **Klub młodej mamy**
17.30 **Nigella gryzie** – magazyn
18.00 **Polska od kuchni** – mag.
18.30 **Musisz to mieć!** – mag.
19.00 **Pokój z widokiem**
19.30 **Pałac Kultury** – mag. kult.
20.00 **Fashion File – to się nosi**
20.30 **No to pięknie...** – mag.
21.00 **Świat według...**
21.30 **Ona, czyli ja** – autorski program Joanny Brodzik
22.00 **Miasto kobiet** – magazyn
23.00 **Pałac Kultury** – mag. kult.
23.30 **Niezapomniane chwile show-biznesu** – pr. rozr.

MTV POLSKA

7.00 My Super Sweet **7.30** Budzik MTV **9.30** Top 5 Most Wanted **10.00** MTV Hot **12.00** US Top 10 **13.00** True Life **16.00** Penetratorzy **16.30** Wanna Come In? **17.00** MTV Dismissed **17.30** The Real World **18.00** Pimp My Ride **19.00** Made **20.00** Kontra **21.00** MTV Making The Movie **21.30** MTV wkurza **22.00** Zakład **22.30** Jackass **23.00** Dirty Sanchez **23.30** Wondershowzen

VIVA POLSKA

6.00 Planet VIVA **11.00** Get the Clip **14.00** Tom kultury **14.10** Get the Clip **15.00** In & Out **15.50** Tom kultury **16.00** VIVAMOVIE **17.00** Bezele **17.50** Tom kultury **18.00** Get the Clip **18.50** Tom kultury **20.00** Personality **21.00** Planet VIVA **21.50** Tom kultury **22.00** Bezele **23.00** Club Rotation

JETIX

10.35 Gadżet i Gadżetinis **11.00** Tutenstein **11.25** Dzieciaki z klasy 402 **11.50** Jerry i paczka **12.15** Oggy i karaluchy **12.40** Nowe przygody Lucky Luke'a **13.05** Roboluch **13.30** Gadżet i Gadżetinis **13.55** Tutenstein **14.20** MegaMan NT Warrior **14.45** Power Rangers Dino Thunder **15.10** A.T.O.M. Alpha Teens On Machines **15.35** Super Robot Monkey Team Hyperforce Go! **16.00** Sonic X **16.25** Odlotowe agentki **16.50** W.I.T.C.H. **17.15** Ach, ten Andy! **17.40** Świat według Ludwiczka **18.05** Dziwne przypadki w Blake Holsey **18.30** Gęsia skórka – serial przygodowy **18.55** Teenage Mutant Hero Turtles **19.20** A.T.O.M. Alpha Teens On Machines **19.45** Shaman King **20.10** Teknoman **20.35** X Men **21.00** Incredible Hulk **21.25** Motomyszy z Marsa **21.50** Kleszcz

CARTOON

6.35 Krowa i kurczak **7.00** Toonami – anim. **7.50** Mroczni i źli **8.15** Kryptonim: Klan na drzewie **8.40** Bliźniaki Cramp **9.05** Atomówki **9.30** Laboratorium Dextera **10.00** Tom i Jerry **10.30** Zwariowane melodie **10.55** Flintstonowie **11.20** Scooby Doo **11.45** Kryptonim: Klan na drzewie **12.10** Atomówki **12.35** Laboratorium Dextera **13.00** Chojrak – tchórzliwy pies **13.25** Johnny Bravo **13.50** Ed, Edd i Eddy **14.15** Bliźniaki Cramp **14.40** Atomówki **15.05** Laboratorium Dextera **15.30** Dom dla zmyślonych przyjaciół pani Foster **16.00** Pet Alien **16.25** Kryptonim: Klan na drzewie **16.50** Atomowa Betty **17.15** Co nowego u Scooby'ego? **17.40** Ed, Edd i Eddy **18.00** Podwójne życie Jagody Lee **18.30** Mroczni i źli **19.00** Toonami **20.15** Scooby Doo

ZIG ZAP

10.35 Wymiar Delta (21) **11.00** Maglatura **11.10** George Niewielki (5) **11.35** Dzika rodzina Thornberrych (25) **12.05** Ziemniak, ostatnie starcie (63) **12.15** Rodzina Piratów (4) **12.45** Krewni i znajomi królika **13.00** 6 w pracy (8) **13.30** Dziewczyny i miłość (4) **14.00** Klinika pod kangurem (9) – przyg. **14.30** Świat nonsensów u Stevensów (2) **15.00** Maglatura **15.10** Klub Winx 2 (23) **15.35** Sabrina (53) **16.00** Mary-Kate i Ashley w akcji (8) **16.25** Rodzina Piratów (18) **16.55** Jakub Jakub 2 (7) **17.20** Titeuf (11) **17.45** Martin Tajemniczy (4) **18.10** Wymiar Delta (22) **18.35** 6 w pracy (9) **19.00** Maglatura **19.10** Wielka płyta **19.35** Dziewczyny i miłość (5) **20.00** Klinika pod kangurem (10) – przygodowy **20.30** Świat nonsensów u Stevensów (3) **21.00** HYPER

oglądanie za zgodą rodziców · tylko dla dorosłych

PIĄTEK 16 grudnia

TV POLONIA

Telenowela
20.10 Złotopolscy (689)

10.35 Regionalia 11.00 Kwa: drans na kawę 11.15 Duże dzieci - talk-show
12.00 Wiadomości
12.10 Złotopolscy (689)
12.40 Plebania (325) - obycz.
13.05 Być sobą - mp., Pol. '05
13.20 Hity satelity
13.35 Fortuna - dramat FILM obyczajowy, Pol. 1972
14.30 Muzyczny Festiwal Łańcut 2005. Arcydzieła Baroku
14.40 Muzyka klasyczna
15.15 Forum - pr. publ.
16.00 Domisie - pr. dla dzieci
16.20 Polskie krajobrazy
16.30 Trzy dni, aby wygrać (12) - obycz., Pol./Fr.
17.00 Teleexpress
17.20 Ojczyzna-polszczyzna
17.35 Telezakupy - mag. rekl.
17.50 Spotkania z profesorem Wiktorem Zinem
18.10 Święta wojna (180)
18.35 Regionalia - magazyn
19.00 Wieści polonijne
19.15 Dobranocka
19.30 Wiadomości, Sport

20

20.10 Złotopolscy (689) - telenowela, Pol. 2005
20.35 Plebania (325) - serial obyczajowy, Pol. 2003
21.00 Mówi się... - pr. eduk.
21.20 Hity satelity
21.35 Na dobre i na złe (225) - obycza., Pol. '05
22.25 Duże dzieci (10) - talk-show
23.10 Porozmawiajmy - publ.
0.00 Mandarynki i pomarańcze, czyli wiersze i piosenki J. Tuwima - koncert, Polska 2005
0.45 Trzy dni, aby wygrać (12) - serial obycz., Polska/Francja 1993
1.15 Bajki Bolka i Lolka - serial anim., Pol. 1971
1.30 Wiadomości, Sport
2.00 Złotopolscy (689) - telenowela, Pol. 2005

HALLMARK

Obyczajowy
20.15 Powrót

6.00 FILM Obietnica miłości - dramat obycz., USA 2004, wyk. Dale Midkiff
7.45 FILM Zabłąkane duchy - film obyczajowy, Kan. 1999
9.30 FILM Znak czterech - kryminał, Kan. 2001
11.15 FILM Jane Doe: Nagłe zniknięcie - kryminał, USA 2005, wyk. Lea Thompson, Joe Penny
13.00 Potyczki Amy (12) - serial obycz., USA '99
14.00 FILM Obietnica miłości - dramat obycz., USA 2004, wyk. Dale Midkiff
15.45 FILM Zabłąkane duchy - film obyczajowy, Kan. 1999, wyk. Juliana Wimbles
17.30 FILM Znak czterech - kryminał, Kan. 2001, wyk. Matt Frewer
Angielka Mary Morstan od 10 lat raz w roku otrzymuje anonimową przesyłkę. Zwykle jest to drogocenna perła. 105 min
19.15 Potyczki Amy (12) - serial obycz., USA '99

20.15 FILM Powrót - film obyczajowy, USA 2005, wyk. Lisa Hartman
Przepracowana lekarka Sydney Ludwick postanawia odpocząć. Wyjeżdża na zjazd absolwentów do swojej rodzinnej miejscowości, gdzie musi stawić czoła przeszłości. 105 min
22.00 Prawo i porządek: Zbrodniczy zamiar (7) - serial sens., USA 2003
23.00 FILM Cesarstwo (3-ost.) - dramat hist., USA 2005, wyk. Colm Feore, Santiago Cabrera
0.45 FILM Krew nie woda - dramat obycz., USA 2005, wyk. Ryan Carnes
2.30 FILM Cesarstwo (3-ost.) - dramat historyczny, USA 2005 105 min

EUROPA, europa

Komedia
20.30 Edward i Karolina

14.00 FILM Mannowie - powieść stulecia (3-ost.) - dramat obycz., Niem./Austria/Szwajcaria '01, wyk. Armin Mueller-Stahl, Jürgen Hentsch
15.55 Cocteau, prawda i kłamstwa - film dokumentalny, Francja 1996, reż. Noel Simsolo
17.00 FILM Pieniądz - dramat obycz., Szwajcaria/Francja 1983, wyk. Christian Patey, Sylvie van den Elsen
W ręce Yvona trafia fałszywy banknot. Kiedy mężczyzna próbuje nim zapłacić rachunek w barze, sprowadza na siebie serię nieszczęść. 90 min
18.30 FILM Majowy wieczór - dramat psychologiczny, Francja 1995, wyk. Éric Challier
Francja, 1995 rok. Mieszkańcy jednego z domów czekają na ogłoszenie wyników wyborów prezydenckich. 90 min

20.00 Cinemania - magazyn filmowy
20.30 FILM Pożegnanie z filmem Edward i Karolina - komedia, Francja 1950, wyk. Daniel Gélin, Anne Vernon, Betty Stockfeld
Edward jest pianistą. Wraz z żoną Karoliną wybiera się na kolację do jej wuja. Ma wystąpić na bankiecie, by zwrócić na siebie uwagę ważnych gości. 100 min
22.10 FILM Bursztynowy amulet (1/2) - dramat obyczajowy, Niemcy 2004
23.50 FILM Czego pragnie kobieta - film erotyczny, Fr. 2003, wyk. Olivier Carre
0.45 FILM Ciotka Zita - dramat obyczajowy, Francja/Włochy 1968 90 min

ALE KINO

Komedia
20.00 Zasada nr 1

8.00 FILM Nosferatu, symfonia grozy - horror, Niem. 1922, wyk. Max Schreck, Gustav von Wangenheim
9.40 FILM Czekam w Monte Carlo - film obyczajowy, Polska 1969, wyk. Krzysztof Chamiec
11.20 FILM Strzał w ciemności - komedia, Wielka Brytania/USA 1964
13.10 FILM Pułapki dorosłości - film obyczajowy, Finlandia/Szwecja 2004
14.55 FILM Skorpion, Panna i Łucznik - film psychologiczny, Polska 1972, wyk. Jerzy Zelnik
16.25 FILM Barton Fink - thriller, USA/Wlk. Bryt. 1991
18.25 FILM Wielka rola - komediodramat, Fr. 2004, wyk. Stephane Freiss
Aktor Maurice Kurtz marzy o wielkiej karierze. Amerykański reżyser oferuje mu zagranie Shylocka w adaptacji „Kupca weneckiego". 95 min

20.00 FILM Zasada nr 1 - komedia, Dania 2003, wyk. Susanne Juhász, Mira Wanting
Caroline przyłapuje męża na zdradzie. Siostra, Sarah, postanawia jej pomóc i znaleźć idealnego kochanka. Caroline zaczyna więc wielki maraton randek. 95 min
21.35 Dwa samochody w nocy - krótkom.
21.55 FILM Tajemnice Los Angeles - kryminał, USA 1997, wyk. Kevin Spacey
0.15 FILM Drakula - horror, USA/Wlk. Bryt. 1979, wyk. Frank Langella
2.05 FILM Obcy w domu - thriller, USA 1999, wyk. Stephen Baldwin
3.40 Zakończenie

HBO

Dramat obyczajowy
21.00 Kod nieznany

6.30 FILM Małolaty u taty - komedia, USA 2003, wyk. Eddie Murphy
8.00 FILM Motylek - komediodramat, Francja 2002
9.25 Na planie - mag. film.
10.00 FILM Wychować Waylona - kom. romant., USA '04
11.30 Ceremonia rozdania nagród Emmy 2005 - magazyn filmowy
13.35 Zobacz w HBO - mag.
14.10 FILM Szybka zmiana - dramat obycz., USA 1984
15.50 FILM W krzywym zwierciadle: Witaj, Święty Mikołaju 2 - komedia, USA 2003
17.10 FILM I ja tam będę - kom., USA/Wlk. Bryt. 2003, wyk. Craig Ferguson
Dawny gwiazdor muzyki pop, nie mogąc pogodzić się z końcem kariery, nadużywa alkoholu. Pewnego dnia odkrywa, że ma nastoletnią córkę. 110 min
19.00 FILM Małolaty u taty - komedia, USA 2003, wyk. Eddie Murphy

20.30 Premiera: Cinema, cinema - mag. filmowy
21.00 FILM Piątkowa premiera Kod nieznany - dramat obyczajowy, Francja/Niemcy/Rumunia 2000, wyk. Thierry Neuvic
Pozornie błahe wydarzenie łączy losy nieznanych sobie ludzi. Wśród nich jest m.in. debiutująca aktorka Anne (Juliette Binoche, zdj.). 120 min
23.00 FILM Odwet - thriller, USA/Niemcy 2003
0.50 FILM Willard - horror komediowy, USA 2003
2.30 FILM Sezon na leszcza - film sensacyjny, Pol. 2001
4.00 Na planie - mag. film.
4.30 FILM I ja tam będę - komedia, USA/Wielka Brytania 2003 110 min

CANAL+

Familijny
21.00 Prezent na święta

7.00 Minisport+ ★ - ...
7.10 Łapu-capu ★ - ...
7.15 Nie przegap ★ - ...
7.25 Diabelski młyn ★ ...
8.00 FILM Gladiator w spódnicy - kom., Wielka Bryt. 2004, wyk. Hon...
9.30 FILM Ocean strachu - thriller, USA 200...
10.55 FILM Urodziny młodego warszawiaka - dramat wojenny, Pol. ...
12.40 FILM Koszty życia - komediodramat, Fr. 200...
14.35 Łapu-capu extra
15.05 Czekając na len - film dokumentalny, Wielka Brytania 200...
16.55 FILM Kręglogłowi - komedia, USA 19...
18.55 FILM Tajniki przyrody - film przyrodniczy, Japonia 2005
19.30 Joey (11) - serial komediowy, USA 20... Joey przyjmuje propozycję sędziowania na kursie piękności w ... Vegas.

20.00 Diabelski młyn ★
20.35 Nie przegap ★ - mag.
20.45 Łapu-capu ★ - mag.
20.50 Minisport+ ★ - mag.
21.00 FILM Premiera: Prezent na święta - familijny, USA 2003, wyk. Peter Falk (zdj.), Valerie Bertinelli
Kathleen rozpoznaje ... jego zaginionego ... na zdjęciu w lokalnej ... zecie. Postanawia go ... naleźć. 100 ...
22.40 FILM Godsend - thriller, USA/Kanada 2004
0.30 FILM Kontrolerzy - thriller, Węgry 2003
2.25 FILM Oligarcha - dramat obyczajowy, Rosja/Francja/Niemcy 2002
4.35 FILM Zbrodnia ferpekcyjna - czarna komedia, Hiszp./Wł. 2004 100 ...

NATIONAL GEOGRAPHIC

Dokument
21.00 Dzieci na zam...

8.00 Ewolucja
9.00 Nazistowska ekspedycja
10.00 Polowanie na ... rowskich nauk...
11.00 Ogólne szaleń...
11.30 Psie profesje
12.00 Wielkie konst... - Autobahn
13.00 Groźne żądła
14.00 Nazistowska ekspedycja
15.00 Polowanie na ... rowskich na...
16.00 Urodzeni mo... - Koty
17.00 Wielkie kon... - Bariery na ... Północnym
18.00 Odkrycia z ... Duracell - ... Bardzo sil... twiał nasz... ucieczkę p... drapieżnik...
18.30 Sejsmiczn... - Tragedia ... lotniczym
19.00 Piekielne ...
20.00 Kiedy w... powiedz... na Evere...
21.00 Dzieci n... Historia ... cierpi ... chorob... gną, b... ko un... Austra... twierd... liwe ... niem...
22.00 W ło...
23.00 Wier... - X-...
0.00 Dzie...
1.00 Odk... Dur...
1.30 Sej... - T... lot...
2.00 Za...

CLUB

14.35 Przyjdź! Zobacz! Kup! (10)
15.00 Terapia szokowa (3): Tina
15.30 Co słychać w Hollywood (65) - progr. rozrywkowy
16.00 Sposób na sprawność (38)
16.30 Szkoła jogi (53) - mag.
17.00 Obieżyświat (18) - dok.
17.30 W pogoni za szczęściem (60)
18.30 Dziewczyny z „Glamoura" (4) - magazyn, USA
19.00 Terapia szokowa (16): Jenny - magazyn
19.30 Dzień narodzin (9) - mag.
20.00 Prawdziwy seks w wielkim mieście L.A. (15)
21.00 Ekstremalne metamorfozy (3) - magazyn
22.00 Potyczki Jerry'ego Springera (103) - talk-show
23.00 Potyczki Jerry'ego Springera (188)
0.00 Ekstremalne metamorfozy (4) - magazyn

TCM

21.00 Steve McQueen: The Essence of Cool - dok., USA
22.30 FILM Cincinnati Kid - dramat psychologiczny, USA 1965
0.10 FILM Pościg za cieniem - komedia kryminalna, USA 1934
1.40 FILM Mały Cezar - dramat kryminalny, USA 1931 80 min

ROMANTICA

Kiedy będziesz moją (132) - Meksyk 2001 6.00, 12.00, 20.00 Fortuna i miłość (103) - Argentyna 2002 7.00, 1.00 Smak twoich ust (68) - Wenezuela 2004 8.00, 16.05, 21.00 Kobieta Judasz (77) - Wenezuela 2002 9.00, 14.00, 18.00, 22.05 Ojciec Coraje (158) - obycz., Argentyna 2004 10.00, 15.10, 19.00, 23.00 Soledad (17) - Peru 2000 11.10, 17.00 Smak twoich ust (66) - Wenezuela 2004 13.00 Wywiady z gwiazdami 13.55, 1.55

KINO POLSKA

7.50 FILM Seans. Poprawka z historii Czas nadziei - dramat społeczny, 1987
9.35 Aby nie spłonął nasz dom - film dokum., 1982
11.50 FILM Seans z przymrużeniem kamery Filip z konopi - komedia obyczajowa, 1981
14.10 FILM Seans. Poprawka z historii Godność - społeczny, '84
15.50 Robotnicy '80 - dok., '80
17.35 FILM Seans. Czasy i obyczaje Chciałbym się zgubić - dramat psycholog., 1979
20.15 FILM Seans. Pan na ekranie - Krzysztof Janczar: Nie zaznasz spokoju - dramat obyczajowy, 1978
22.00 Którędy do ludzi - dok.
0.10 FILM Seans. Gwiazda na horyzoncie - Marta Klubowicz: Rajski ptak - melodramat, '87
1.50 Dom przyjaciół „Tęcza"
2.15 Wiatr jest silniejszy - dok.

AXN

6.50 11. godzina (6) - obycz.
7.40 Zagadki z przeszłości 3 (13)
8.30 Zaginiony świat (16)
9.25 Prawnik z Manhattanu (2)
10.20 Szczury wodne (16) - sens.
11.10 Zagadki z przeszłości 3 (13)
12.00 11. godzina (6) - obycz.
12.50 Blaine - iluzjonista i mag (1) - cykl dok., USA 1996
13.40 Szczury wodne (16) - sens.
14.30 Prawnik z Manhattanu (2)
15.20 Zaginiony świat (17)
16.10 Szczury wodne (17) - sens.
17.00 Zagadki z przeszłości 3 (14)
17.50 Prawnik z Manhattanu (3)
18.40 11. godzina (7)
19.30 Tajne akcje CIA (1)
20.20 The Amazing Race 5 (5)
21.10 Siedmiu samurajów (24)
21.40 Pokolenie mutantów 3 (9)
22.30 Co za pech! (10)
22.55 Lost: Zagubieni (11)
23.40 The Amazing Race 5 (5)
0.30 Siedmiu samurajów (24)

HBO 2

8.30 FILM Wenus w mundurze - komedia romant., USA 2002
10.05 FILM Dziś i jutro - dramat obyczajowy, Argentyna 2003
11.30 Cinema, cinema - magazyn
11.55 FILM Wesoły Roger - film familijny, Dania 2001
13.30 FILM Fenomen 2 - dramat obyczajowy, USA 2003
14.55 FILM Dziesiąte lato - film familijny, Niemcy 2003
16.35 Gwiazdy Hollywood - Leonardo DiCaprio - dok., USA
17.00 FILM Szukam mieszkania - komedia, Kanada 2000
18.30 FILM Nazywam się Emma - komedia, Włochy 2002
20.00 FILM Hidalgo - Ocean Ognia - film przygodowy, USA '04
22.15 Sześć stóp pod ziemią 4 (3, 4) - obycz., USA 2004
0.10 FILM Wyśnione życie aniołów - dramat obyczajowy, Francja 1998 110 min

CANAL + FILM

10.35 FILM Klątwa muchy - horror, Wielka Brytania 1965
12.00 Diabelski młyn
12.35 Minisport+
12.45 Łapu-capu
12.50 Nie przegap - mag. infor.
13.00 FILM Pojutrze - dramat katastroficzny, USA 2004
15.00 Deser: Przebudowa
15.15 FILM Witaj, nocy - dramat sensacyjny, Włochy 2003
17.00 FILM Coronado - film sensacyjny, Niemcy/USA 2003
18.30 FILM Ciepła czapka - dramat obyczajowy, USA 2004
20.00 FILM Clean - dramat obycz. Kan./Fr./Wlk. Bryt. 2004
21.50 FILM Duch topielca - horror, Szwecja 2004
23.35 FILM Prezent na święta - film familijny, USA 2003
1.10 FILM Z ostatniej chwili - dramat kryminalny, Hongkong/Chiny 2004 90 ...

12.45 W... (7...
14.35 ...
15.05 ...
16.45
17.15
18.10
18.20
18.50
19.45
20.15
20.50
21.45
22.4...
23.1...
23.4...
0.3...

oglądanie za zgodą rodziców — tylko dla dorosłych — CANAL+: ★ audycje niekodowane

NATIONAL GEOGRAPHIC

Dokument
21.00 Dzieci na zamówienie

8.00 Ewolucja
9.00 Nazistowska ekspedycja
10.00 Polowanie na hitlerowskich naukowców
11.00 Ogólne szaleństwo (3)
11.30 Psie profesje
12.00 Wielkie konstrukcje – Autobahn
13.00 Groźne żądła szerszeni
14.00 Nazistowska ekspedycja
15.00 Polowanie na hitlerowskich naukowców
16.00 Urodzeni mordercy – Koty
17.00 Wielkie konstrukcje – Bariery na Morzu Północnym
18.00 Odkrycia z napędem Duracell – Stres
Bardzo silny stres ułatwiał naszym przodkom ucieczkę przed groźnymi drapieżnikami.
18.30 Sejsmiczne sekundy – Tragedia na pokazie lotniczym
19.00 Piekielne zwierzęta
20.00 Kiedy wyprawa się nie powiedzie – Tragedia na Evereście
21.00 Dzieci na zamówienie
Historia pary, której syn cierpi na dziedziczną chorobę. Rodzice pragną, by ich drugie dziecko uniknęło schorzenia. Australijscy naukowcy twierdzą, że jest to możliwe dzięki odpowiedniemu doborowi genów.
22.00 W łonie matki
23.00 Wierzyć, nie wierzyć? – X-Men
0.00 Dzieci na zamówienie
1.00 Odkrycia z napędem Duracell – Stres
1.30 Sejsmiczne sekundy – Tragedia na pokazie lotniczym
2.00 Zakończenie

DISCOVERY

Dokument
22.00 Narodziny... (1, 2)

6.00 Amerykańskie kasyno (2)
7.00 Śladami poległych – Passchendaele, 1917 rok
8.00 Lotnictwo wojskowe XXI wieku
9.00 Kongo – Leśne ślady
10.00 Z ukrycia – Monte Carlo
11.00 Amerykański chopper – Motocykl dla Davisa Love
12.00 Amerykańskie kasyno (2)
13.00 Śladami poległych – Passchendaele, 1917 rok
14.00 Lotnictwo wojskowe XXI wieku
15.00 Planety – Księżyc
16.00 Superjazda
17.00 Supermaszyny – Bombowce
18.00 Cuda techniki – Drapacze chmur; Samochód kuloodporny
19.00 Prawda czy fałsz – pogromcy mitów – Marsz po moście
20.00 Wyścig z kamerą (3)
21.00 Droga do Le Mans (3)
22.00 Narodziny motocykla (1, 2) – Triumph
Mechanik Mark Evans postanawia wyremontować kolejny stary motocykl. Tym razem jest to model Triumph Bonneville z 1970 roku.
23.00 Amerykański chopper – Spotkanie na Daytona Beach
0.00 Lot (1-3)
3.00 Wędkarskie przygody Reksa Hunta – Melville Island – olbrzymi karanks; Wiktoria – wielkie graniki
4.00 Tajemnice starożytnych imperiów
5.00 Prawda czy fałsz – pogromcy mitów

EUROSPORT

Snooker
20.30 Mistrzostwa Wielkiej...

8.30 Curling – Mistrzostwa Europy
9.30 Bobsleje – Zawody Pucharu Świata w Cortina d'Ampezzo – 1. przejazd kobiet (live)
10.30 Saneczkarstwo – Zawody Pucharu Świata w Calgary
11.00 Bobsleje – PŚ w Cortina d'Ampezzo – 2. przejazd kobiet (live)
12.00 Piłka nożna – Liga Mistrzów – losowanie (live)
12.30 Piłka nożna – Liga Mistrzów – losowanie
13.00 Piłka nożna – Puchar UEFA – losowanie (live)
13.30 Biatlon – PŚ w Osrblie – sprint mężczyzn (live)
15.00 Snooker – Mistrzostwa Wielkiej Brytanii w Yorku – 7. dzień (live)
17.30 Curling – Mistrzostwa Europy (live)
19.00 Top 24 Clubs – magazyn piłkarski
19.30 Biatlon – PŚ w Osrblie – sprint mężczyzn
20.30 Snooker – Mistrzostwa Wielkiej Brytanii w Yorku – 7. dzień (live)
John Higgins w pięknym stylu wygrał inaugurujący sezon turniej w Preston. W finale Szkot pokonał Ronniego O'Sullivana. Jego przewaga nie podlegała dyskusji. W Yorku triumfował dwukrotnie. Ostatni raz w 2000 roku. Wtedy w finale pokonał Marka Williamsa.
23.00 Top 24 Clubs – magazyn piłkarski
23.30 YOZ Xtreme – magazyn sportów ekstremalnych
0.00 Sporty ekstremalne – LG Action Sports
1.00 Top 24 Clubs – magazyn piłkarski
1.30 Zakończenie

PLANETE

12.45 Wojna w przestworzach (7, 8) – USA 1998
14.35 Ekologiczne SOS (6) – Fr.
15.05 Ślady minionego świata (5, 6-ost.) – Kanada 2004
16.45 Mistrzowie piłki (26-ost.)
17.15 Wielki brat AIDS – 2003
18.10 Asmara – miasto Mussoliniego
18.20 Ekologiczne SOS (1) – Fr.
18.50 AIDS – trzecie uderzenie – Belgia 2004
19.45 Miłość bez granic (9) – '03
20.15 Rozstania ze zwierzętami (5) – Wlk. Brytania 1995
20.50 Broń biologiczna. Nowe oblicze terroryzmu – 2001
21.45 Homo sapiens – wynalazca marzeń – Fr. 2000
22.40 Mistrzowie piłki (21)
23.10 Ciekawostki o zwierzętach (4)
23.40 Globalne ocieplenie (3-ost.)
0.30 Thalassa (1) – Francja

ANIMAL PLANET

13.00 Niewiarygodne filmy o zwierzętach (111)
13.30 Małpi biznes (10)
14.00 Dziennik z życia wielkich kotów (1)
14.30 Poskramiacz węży
15.00 Krokodyle z Kostaryki
16.00 Na posterunku (3)
17.00 Na pomoc zwierzętom (73)
17.30 Na ratunek przyrodzie (12)
18.00 Niewiarygodne filmy o zwierzętach (112)
18.30 Najzabawniejsze zwierzęta świata (12)
19.00 Poskramiacz węży
19.30 Małpi biznes (11)
20.00 Najsprawniejsi zabójcy
20.30 Dziennik z życia wielkich kotów (2)
21.00 Zwierzęce urwisy (2)
21.30 Zwierzęta na małym i dużym ekranie
22.00 Policja dla zwierząt w Detroit – Umęczony
23.00 Najsprawniejsi zabójcy

POLSAT SPORT

8.00 Siatkówka mężczyzn – Liga Mistrzów – mecz: Skra Bełchatów – EMU RPA Perugia
10.00 Piłka nożna – Puchar UEFA – mecz: Lens – Sampdoria
12.00 Siatkówka kobiet – Liga Mistrzyń – mecz: Azerrail Baku – Grześki Kalisz
14.00 Piłka ręczna – MŚ kobiet – mecz 2. rundy
15.30 FIFA Futbol Mundial
16.00 Hokej – Euro Ice Hockey Challenge – mecz: Norwegia – Węgry
19.30 Hokej – Euro Ice Hockey Challenge – mecz: Polska – Rumunia
22.00 Punkt, set, mecz – mag.
22.30 Ginga (3)
22.40 Piłka ręczna – MŚ kobiet – mecz 2. rundy
0.10 Piłka nożna – Puchar UEFA – mecz: Vitoria Guimaraes – Besiktas Stambuł

REKLAMA

- **Dzwoń** przez ten numer **za granicę!**
- połączenia **międzymiastowe**
- **bez** dodatkowych umów lub **kart-zdrapek**
- zawsze stała cena **0,35** zł / min. (**0,29** zł + VAT)

POŁĄCZENIE	TP*	NETIA*	TANI TELEFON**
USA	1,46 zł	1,28 zł	TERAZ 35gr za minutę
Europa Zachodnia	1,46 zł	1,28 zł	

JAK DZWONIĆ?

1. Wybierz numer **0 708 177 177**
2. **Połączenia międzynarodowe** Wybierz **00+numer kierunkowy**
   Połączenia międzymiastowe Wybierz **0+numer kierunkowy**
3. Wybierz **numer docelowy**
4. Rozmawiaj **35 gr** za minutę!

Lista krajów, do których możesz dzwonić: Argentyna, Australia, Austria, Belgia, Brazylia, Czechy, Dania, Estonia, Finlandia, Francja, Grecja, Hiszpania, Holandia, Irlandia, Izrael, Japonia, Kanada***, Luksemburg, **Niemcy**, Norwegia, Nowa Zelandia, Portugalia, Rosja, Singapur***, Szwajcaria, Szwecja, **USA*****, Węgry, **Wielka Brytania**, Włochy, **Polska - wszystkie miejscowości**.
Możesz także prowadzić rozmowy międzymiastowe - również za 0,35 zł.

* plan Standardowy TP (dostępne są także inne plany), taryfa *Praktyczna* Netii. Wszystkie ceny dla połączeń z telefonami stacjonarnymi, kwoty brutto za 1 min.
**cena dla abonentów planów taryfowych TP: *Standardowego, Aktywnego i Niedrogiego*. W planie *Socjalnym* opłata jest podwójna. W innych planach taryfowych występuje dodatkowa opłata za nawiązanie połączenia, w wysokości 0,24 zł brutto. Stan na 31.01.2005
*** w tych krajach można dzwonić na telefony komórkowe.

Numer dostępny dla abonentów TP S.A., Exatel, Telenet, GTS, Netia, dataCom. Dostawcą usług jest Energis Polska Sp. z o.o.

17.10 Władca Pierścieni !!
animowany

Stworzony przez Saurona magiczny Pierścień trafia w ręce hobbita Bilbo. Kolejnym jego właścicielem jest Frodo. Za radą czarodzieja Gandalfa opuszcza on Shire, by zniszczyć klejnot. Towarzyszą mu przyjaciele. Dołączają do nich Legolas, Gimli, Boromir i Aragorn. 133 min

USA, 1978. Reż. Ralph Bakshi

20.00 Trzeci !!
obyczajowy

Para trzydziestolatków, Ewa (Magdalena Cielecka) i Paweł (Jacek Poniedziałek), musi wrócić nagle z urlopu. Do Krakowa podróżują razem z pięćdziesięcioletnim mężczyzną (Marek Kondrat). Jego obecność zbliża do siebie skłóconych małżonków. 95 min

Polska, 2004. Reż. Jan Hryniak. Wyk. Marek Kondrat

20.00 Anatomia miłości !!
dramat obyczajowy

Owdowiała plastyczka Ewa (Barbara Brylska) poznaje architekta Adama (Jan Nowicki), z którym spędza noc. Wkrótce wkracza w jego życie i staje się coraz bardziej zaborcza. Mężczyzna zrywa z nią. Niebawem jednak wraca. 89 min

Polska, 1972. Reż. Roman Załuski. Wyk. Jan Nowicki, Barbara Brylska

20.10 Parszywa dwunastka !!!
wojenny

Anglia, 1944 rok. Major John Reisman (Lee Marvin) otrzymuje rozkaz utworzenia oddziału, którego zadaniem będzie zniszczenie siedziby niemieckich oficerów we Francji. Jednostka ta ma się składać ze skazańców. 145 min

Wielka Brytania/USA, 1967. Reż. Robert Aldrich. Wyk. Lee Marvin

22.40 Johnny Mnemonic !!
fantastyka

Rok 2021. Johnny Mnemonic (Keanu Reeves) ma w głowie implant, w którym przemyca dane wykradzione pewnej korporacji. Ma 48 godzin na pozbycie się przesyłki, inaczej umrze. Jego tropem podążają zabójcy z yakuzy. 95 min

USA/Kanada, 1994. Reż. William Gibson. Wyk. Keanu Reeves

23.15 Plan B !!
komedia

By odpracować długi męża wobec mafii, wdowa po nim, Fran Varrechio (Diane Keaton) ma być płatnym zabójcą. Nie potrafi jednak mordować z zimną krwią. Zamiast więc likwidować niewygodnych dla gangsterów ludzi, przechowuje ich u siebie w domu. Oczywiście, do czasu... 98 min

USA, 2001. Reż. Greg Yaitanes. Wyk. Diane Keaton, Paul Sorvino

Mąż Jo przyłącza się do kierowanej przez nią wyprawy.

HIT! dnia

20.15 Twister !!!

TVP 1 — katastroficzny **Dwa zespoły meteorologów rywalizują w badaniach tornad.**

Do Oklahomy zbliża się potężne tornado. Czekają na nie dwie rywalizujące grupy meteorologów. Pierwszą z nich kieruje Jo Harding (Helen Hunt). Jako dziecko była świadkiem śmierci ojca, porwanego przez trąbę powietrzną. Atmosfera w grupie jest napięta – kobieta musi znosić obecność męża (Bill Paxton), cenionego meteorologa, który przyjechał ze swoją obecną przyjaciółką Melissą, by podpisać dokumenty rozwodowe. Z zespołem Jo rywalizuje ekipa kierowana przez doktora Millera (Cary Elwes). Obie grupy, które chcą zbadać zjawisko tak dokładnie, jak to tylko możliwe, muszą dostać się jak najbliżej tornada. Film był nominowany do Oscara. 113 min

USA, 1996. Reż. Jan de Bont. Wyk. Helen Hunt, Bill Paxton, Cary Elwes, Jami Gertz, Lois Smith

19.30 D'Artagnan !!

POLSAT — przygodowy **Tytułowy Gaskończyk rusza do Paryża, by znaleźć zabójcę rodziców i zostać muszkieterem.**

XVII wiek. D'Artagnan (Justin Chambers) wyrusza z rodzimej Gaskonii do Paryża, aby odszukać zabójcę swoich rodziców i dołączyć do gwardii królewskich muszkieterów. Niebawem jego wrogami stają się tak ważne osoby jak kardynał Richelieu i demoniczny Febre, spiskujący przeciw królowej (Catherine Deneuve). Gaskończyka wspiera piękna Francesca (Mena Suvari). 104 min

Niemcy/Luksemburg/Wielka Brytania, 2001. Reż. Peter Hyams. Wyk. Justin Chambers

D'Artagnan dorabia się potężnych wrogów.

21.40 Krwawa profesja !!

TVN — dramat sensacyjny **Detektyw McCaleb poszukuje mordercy kobiety, której serce mu przeszczepiono.**

Agent FBI Terry McCaleb (Clint Eastwood) po transplantacji serca musi zrezygnować z pracy. Pewnego dnia Graciella Rivers (Wanda De Jesus) prosi go, by przeprowadził prywatne śledztwo w sprawie śmierci jej siostry. To właśnie jej serce przeszczepiono detektywowi. Terry podejrzewa, że kobietę zabił seryjny morderca, którego poszukiwał od wielu lat. 110 min

USA, 2002. Reż. Clint Eastwood. Wyk. Clint Eastwood, Jeff Daniels, Anjelica Huston

Terry, wbrew opinii lekarki, wszczyna śledztwo.

22.15 Rzeka śmierci !!!

TVP 1 — sensacyjny **Poszukiwacz przygód rusza na ratunek porwanej kobiecie. Trafia do Zaginionego Miasta.**

Rok 1965. Podczas podróży w głąb amazońskiej dżungli Anna, córka lekarza badającego tajemnicze przypadki zachorowań wśród miejscowej ludności, zostaje porwana przez Indian. Poszukiwacz przygód John Hamilton (Michael Dudikoff) podejrzewa, że kobieta przebywa w Zaginionym Mieście, w którym rządzi były nazistowski lekarz Manteuffel. Adaptacja powieści Alistaira MacLeana. 100 min

USA, 1989. Reż. Steve Carver. Wyk. Michael Dudikoff, Donald Pleasence, Robert Vaughn

Hamilton szuka w dżungli uprowadzonej Anny.

TVP 1

6.00 Nasza Ziemia (6, 7-ost.) 6.15 Dzień dobry w sobotę 6.25 Ekonomika dla Kazika 6.30 Dzień dobry w sobotę 6.40 Rok w ogrodzie 7.00 Dzień dobry w sobotę 7.25 Białoruś – mag. 7.50 Był taki dzień 8.00 Wiadomości, Pogoda 8.15 Piosenkarnia s. 7
8.25 **Cybermysz** – program dla młodzieży
8.50 **Ziarno** – program dla dzieci
9.20 **5-10-15** – program dla dzieci
9.50 **Scooby, gdzie jesteś?** – anim., USA
10.15 **Szkoła złamanych serc** (27)
11.05 **Re:akcja** – program dla młodzieży
11.30 **Parapet** – magazyn kulturalny
11.50 **Wydarzenia grudniowe 1970**
12.30 **Zdobywcy** – teleturniej
13.00 **Wiadomości**
13.10 **Śmiechu warte** – pr. rozrywkowy
13.30 **Skoki narciarskie:** Zawody Pucharu Świata w Engelbergu s. 7
15.45 **Od przedszkola do Opola**
16.20 **Moda na sukces** (2668) – telen., USA
16.45 **Sportowy Express**
17.00 **Teleexpress**
17.20 **Sąsiedzi** – serial kom., Polska 2005
17.50 **Show Express** – magazyn
18.05 **Wydarzenia grudniowe 1970**
19.00 **Wieczorynka:** O rety! Psoty Dudusia Wesołka – serial animowany, USA 2004
19.30 **Wiadomości, Sport**
20.15 FILM HIT! dnia Hit na sobotę: **Twister** – film katastroficzny, USA 1996, reż. Jan de Bont, wyk. Helen Hunt, Bill Paxton, Cary Elwes, Jami Gertz s. 12
22.15 FILM **Rzeka śmierci** – film sensacyjny, USA 1989, reż. Steve Carver, wyk. Michael Dudikoff, Donald Pleasence s. 12
23.55 **Około północy** – magazyn muzyczny
0.20 FILM **Dopóki śmierć nas nie rozłączy** – thriller, Niemcy 1995, reż. Xaver Schwarzenberg, wyk. Cornelia Froboess. Hanna, atrakcyjna nauczycielka muzyki, jest żoną starszego od siebie, obsesyjnie zazdrosnego Günthera. Kiedy mąż dowiaduje się o jej romansie z kolegą z pracy, życie kobiety zmienia się w koszmar. Zdesperowana postanawia uciec od męża. Ulega jednak poważnemu wypadkowi i zostaje sparaliżowana 90 min
1.50 **Sprawy rodzinne 2** (23, 24) – serial obyczajowy, USA 2000
3.20 **Był taki dzień** – felieton
3.25 **Zakończenie**

TVP 2

5.45 **Złotopolscy** (292) – telen., Pol.
6.10 **Teletubisie** (95) – serial dla dzieci
6.35 **Echa tygodnia**
7.05 **Spróbujmy razem** – magazyn
7.30 **Smak Europy**
7.45 **M jak miłość** (369) – obycz., Pol.
8.30 **Jesteś tym, co jesz** (7) – serial
9.00 **Requiem Polskie – Krzysztof Penderecki** (1) – koncert, Polska 2005
9.35 **Na dobre i na złe** (237) – obycz.
10.30 **Wielka gra** – teleturniej
11.20 **Kręciołа** – magazyn dla młodzieży
11.45 **30 ton! Lista, lista – lista przebojów**
12.15 **Kochanie, zmniejszyłem dzieciaki** – serial przygodowy, USA 1998
12.55 **Serce za serce** – koncert Fundacji Kardiochirurgii w Zabrzu, Polska 2005
14.00 **Familiada** – teleturniej
14.30 **Złotopolscy** (725) – telen., Pol.
15.05 **Śpiewające fortepiany** – teleturniej
16.00 **Pełną parą** (5) – serial sens., Polska
16.30 **Pełną parą** (6-ost.) – sens., Polska
17.10 **Duże dzieci** – talk-show
18.00 **Program lokalny**
18.30 **Panorama, Pogoda**
19.05 **Jak się urwać z choinki, czyli Kabaret Moralnego Niepokoju prezentuje** – program rozrywkowy
19.55 **Panorama flesz**
20.00 **Kraj się śmieje** – program rozrywkowy
20.55 **Mój pierwszy raz** – program rozrywkowy. Maryla Rodowicz sprawdzi się jako kierowca rajdowy, a Paweł Deląg wyreżyseruje fragmenty „Wesela". Karol Strasburger weźmie udział w „Familiadzie" i odpowie na kilka kłopotliwych pytań.
21.45 **Słowo na niedzielę**
22.00 **Panorama, Sport**
22.40 FILM **Johnny Mnemonic** – film s.f., USA/Kanada 1994, reż. William Gibson, wyk. Keanu Reeves (zdj.), Dina Meyer
0.15 FILM **Zawsze strzelaj dwa razy** – film sensacyjny, USA 1992, reż. Tamra Davis, wyk. Drew Barrymore, James LeGros. 16-letnia Anita jest molestowana przez kochanka matki. Zaczyna korespondować ze skazańcem. Pod jego wpływem zaczyna interesować się bronią. 95 min
1.50 FILM **Egoiści** – dramat społeczny, Polska 2000, reż. Mariusz Treliński, wyk. Magdalena Cielecka, Olaf Lubaszenko
3.35 **Zakończenie**

TVP KULTURA

10.45 Piękny dwudziestoletni; 11.05 Jack DeJohnette, Tomasz Stańko Trio (Jazz Fair '99); 12.00 Klucz do Krainy Liliputów, czyli ostatnia podróż Lemuela Guliwera – dok.; 13.05 Studio Kultura; 13.25 Kino krótkich filmów: Kilian zawsze wraca; 14.05 FILM Przypadek dla początkującego kata – obycz., Czechosłowacja '70; 15.45 Pożar! Pożar! Coś nareszcie dzieje się; 16.00 – 0.20 **Korzenie kultury. Ucieczka do Indii** 16.05 Przewodnik; 16.30 JAJO – wszędzie jest sztuka; 17.05 W poszukiwaniu Indii; 18.00 Masala Sound System; 18.30 W poszukiwaniu Indii; 19.00 Kiniarze z Kalkuty – dok.; 20.00 Studio Kultura; 21.00 FILM Vanaprastham – ostatni taniec – dramat obycz., Indie/Fr./Niem. 1999; 23.00 Więcej niż fikcja: Opera w służbie rewolucji; 0.20 **Strefa alternatywna:** Komix

PULS

5.55 Kiedy ranne wstają zorze; 6.10 Ostatnie zdjęcia. Brulion – dok.; 7.10 Wolność Słowa; 7.50 Puls wieczoru; 8.30 Gość Pulsu; 9.00 Don Matteo (44) – serial kryminalny, Włochy 2000; 10.00 Telezakupy; 11.25 Przygody Salty'ego (13) – serial familijny; 12.00 Program religijny; 13.40 Co jasnej bronisz Częstochowy - dok.; 14.45 Zdrowy puls; 15.10 Żebro Adama; 15.50 Siatkówka kobiet: Liga Mistrzyń; 18.25 Don Matteo (7) – serial kryminalny, Włochy 2000; 19.30 Wolność Słowa; 20.10 FILM Globalna Herezja – komediodramat, Wielka Brytania/Kanada 2002, reż. Sidney J. Furie, wyk. Peter O'Toole; 22.40 Koncert 13 grudnia; 0.30 Wolność Słowa; 1.00 Bez autocenzury; 1.40 Europejskie ogrody zoologiczne; 2.15 Ostatnie zdjęcia. Brulion - dok., Polska 2000; 3.10 Zakończenie

POLSAT

6.15 Exclusive; 6.45 BRAVO; 7.1[illegible] Muzyczne rozmaitości; 8.30 Wydarzenia; 9.00 Interwencja; 9.15 G[illegible] w ciemno; 10.00 Rodzina zastępcza (125); 10.30 Pensjonat Pod Różą (85); 11.15 Wydarzenia; 11.[illegible] Pierwsza miłość (122); 12.[illegible] Z pianką czy bez (6); 12.45 Daleko od noszy (10); 13.15 Tango z aniołem (10); 14.00 Exclusive; 14.[illegible] BRAVO; 15.00 Muzyczne rozmaitości; 16.30 Wydarzenia; 17.00 Interwencja; 17.30 Gra w ciemno; 18.[illegible] Rodzina zastępcza (125); 18.[illegible] Pensjonat Pod Różą (85); 19.[illegible] Wydarzenia; 20.00 Pierwsza miłość (122); 20.35 Czego się boją faceci, czyli seks w mniejszym mieście (1[illegible]); 21.05 Daleko od noszy (10); 21.[illegible] Tango z aniołem (10); 22.15 Exclusive; 22.45 BRAVO; 23.15 Muzyczne rozmaitości; 0.30 Interwencja Extra; 1.00 Kalejdoskop tygodnia

!!! super dobre kino !! warte uwagi ! przeciętne

POLSAT

Komedia
23.15 Plan B

6.00 Pierwsza miłość (149, 150) – serial obyczajowy, Polska 2005
7.30 Jesteśmy – magazyn religijny
8.00 Eureko, ja to wiem! – teleturniej
9.00 Hugo familijny – program dla dzieci
9.30 BRAVO – program rozrywkowy
10.00 Pasjonaci – magazyn motoryzacyjny
11.15 Samo życie (624-627) – serial obyczajowy, Polska 2005
13.15 Exclusive – program rozrywkowy
13.30 Na ostrzu noża – magazyn kulinarny
14.00 Tango z aniołem (16) – serial obyczajowy, Polska 2005
14.45 Słoneczny patrol (204) – serial przygodowy, USA 2001
15.45 Wydarzenia, Pogoda
16.10 Jezioro marzeń (105) – serial obyczajowy, USA 2002
17.10 Granice strachu – reality show
18.15 Zakręcone (16) – serial komediowy, Pol. 2005, wyk. Weronika Książkiewicz
Chłopak Basi proponuje jej wspólny wyjazd do Egiptu na rok. Ania poznaje młodego reżysera. Ma nadzieję, że wreszcie uda jej się zagrać w filmie.
18.45 Wydarzenia, Sport
19.30 D'Artagnan – film przygodowy, Niemcy/Luksemburg/Wielka Brytania 2001, wyk. Justin Chambers (FILM) s. 12
21.30 Studio LOTTO (w przerwie filmu)
21.50 Grasz czy nie grasz – teleturniej
W programie o nagrodę w wysokości miliona złotych rywalizuje 250 uczestników. Muszą pokonać zarówno konkurentów, jak i własne słabości. Emocje, ryzyko i żądza pieniądza – wszystko to widzowie mogą zobaczyć w zabawie prowadzonej przez Zygmunta Chajzera.
23.15 Plan B – komedia, USA 2001, reż. Greg Yaitanes, wyk. Diane Keaton, Paul Sorvino (zdj.), Michael Allinson (FILM) s. 12
1.20 Magazyn sportowy
3.20 Reebok Hip-Hop
Program prowadzony przez Łyskacza znanego z warszawskiej formacji MOR W.A. przedstawia kulturę hiphopową. Zobaczymy rozmowy z muzykami, twórcami graffiti i tancerzami breakdance. Obejrzymy też relacje z ostatnich imprez, wywiady z artystami oraz premiery płyt najlepszych wykonawców tego gatunku.
5.30 Zakończenie

TVN

Komediowy
20.05 Niania

5.20 Uwaga! – magazyn reporterów
5.40 Telesklep – magazyn reklamowy
7.20 Automaniak – magazyn motoryzacyjny
Widzowie mogą zapoznać się z najnowszymi zmianami w kodeksie drogowym oraz dowiedzieć się o nowinkach technicznych, które poprawiają nie tylko bezpieczeństwo, ale i komfort jazdy.
7.55 Pascal: po prostu gotuj – mag. kulinarny
8.30 Dzień dobry TVN – magazyn
10.30 VIVA Polska! – program muzyczny
11.40 Na Wspólnej (561-564) – serial obyczajowy, Polska 2005
13.30 Sopot 2005 – konkurs o Bursztynowego Słowika
Drugiego dnia festiwalu odbył się konkurs o nagrodę Bursztynowego Słowika i Słowika Publiczności. Zaprezentowało się sześciu wykonawców, którzy zostali wybrani z finałowej dziesiątki przez telewidzów. Nagrodę jury zdobył Andrzej Piaseczny, a ulubienicą widzów okazała się grupa Virgin z wokalistką Dorotą Rabczewską.
15.45 Szymon Majewski Show – pr. rozr.
16.45 Siłacze – program rozrywkowy
17.55 Pascal: po prostu gotuj – mag. kulinarny
18.30 Maraton uśmiechu – pr. rozrywkowy
19.00 Fakty, Sport
19.45 Uwaga! – magazyn reporterów
20.05 Niania – serial komediowy, Polska 2005, wyk. Agnieszka Dygant
Do domu Skalskich przychodzi wuj Frani, hydraulik (Roman Kłosowski, zdj.). Towarzyszy mu wnuczka Maja. Niania przyłapuje ją pod prysznicem z Adasiem. Maks zabrania Małgosi iść na urodziny koleżanki, obawiając się, że będzie się tam całować z chłopakami. Frania wstawia się za nią.
20.35 Kryminalni – serial kryminalny, Polska 2005, wyk. Marek Włodarczyk
21.40 Krwawa profesja – dramat sensacyjny, USA 2002, wyk. Clint Eastwood, Jeff Daniels, Anjelica Huston (FILM) s. 12
0.00 Nie do wiary – opowieści niesamowite – magazyn popularnonaukowy
Program o zjawiskach paranormalnych. Prowadzący rozmawia ze świadkami wydarzeń, które zaprzeczają prawom logiki i których nie da się racjonalnie wytłumaczyć. Ludzie ci wciąż poszukują odpowiedzi na dręczące ich pytania.
0.30 Nic straconego – programy powtórkowe

TV 4

Kryminalny
20.00 Komisarz Rex (14)

5.45 Strefa P – mag. moto
6.10 Srtukateria – mag.
6.35 VIP – wydarzenia i plotki – magazyn
7.00 Pokemon – animowany
8.00 Instynkt tropiciela
8.30 Dekoratornia
9.00 KINOmaniaK – mag.
9.30 FIFA Futbol Mundial
10.00 Magazyn jeździecki
10.30 Srtukateria – mag.
11.00 VIP – wydarzenia i plotki – magazyn
11.30 MacGyver (137) – serial sensacyjny, USA 1985-1992
12.30 Rebeka – thriller, USA '40, wyk. Laurence Olivier, Joan Fontaine (FILM)
Maxim de Winter po tragicznej śmierci żony, Rebeki, wiąże się z młodą dziewczyną. Z czasem odkrywa ona tajemnicę jego rodziny. 160 min
15.10 Dom nie do poznania
16.10 Łabędziem być...
17.10 Władca Pierścieni – anim., USA 1978 (FILM) s. 12
20.00 Komisarz Rex (14) – serial kryminalny, Niemcy 1998
W tropieniu przestępców komisarzowi Brandtnerowi z wiedeńskiego wydziału zabójstw pomaga wilczur Rex.
21.00 TIVI Sekcja – talk-show
22.00 Wydarzenia
22.10 Dziki (13) – serial sensacyjno-komediowy, Polska 2005
23.00 Playboy – pr. erot.
1.00 Komenda – magazyn
1.25 Drogówka – mag.
1.50 Punkt, set, mecz – magazyn siatkarski
2.15 VIP – wydarzenia i plotki – magazyn
2.40 Strefa P – magazyn
3.05 Joker – pr. rozrywk.
3.55 Zakończenie

TVN SIEDEM

Wojenny
20.10 Parszywa dwunastka

6.00 Telesklep – mag. rekl.
8.00 Droga do gwiazd
9.15 Gra na maksa (13) – serial obycz., USA '99
10.15 Chwila prawdy
11.35 Prawda przeciw prawdzie – western, USA 1964, wyk. Paul Newman, Laurence Harvey, Claire Bloom (FILM)
13.35 Niesamowite historie (3) – s.f., USA 1985
14.10 Na osi – mag. motor.
14.45 Jak łyse konie
16.00 Nowe przygody Robin Hooda (16) – serial przyg., Fr./USA 1998
17.00 Star Trek: Rebelia – film s.f., USA 1998, wyk. Patrick Stewart (FILM)
Planetę Ba'ku otacza promieniowanie spowolniające starzenie się jej mieszkańców. Ich miejsce chce zająć rasa z planety Son'a. 130 min
19.10 Kochane kłopoty (9) – serial obyczajowy, USA 2004-2005
20.10 Parszywa dwunastka – film wojenny, Wielka Brytania/USA 1967, wyk. Lee Marvin, Charles Bronson (zdj.) (FILM) s. 12
23.15 Szalony Jackson – sensacyjny, USA 1988, wyk. Carl Weathers, Craig T. Nelson, Vanity, Sharon Stone (FILM)
Jerycho Jackson, sierżant policji w Detroit, prowadzi śledztwo w sprawie morderstw biznesmenów. Aby doprowadzić śledztwo do końca, musi przeniknąć do przestępczego podziemia. 120 min
1.15 Detektyw Monk (4) – serial kryminalny, USA 2002
2.10 Nocne igraszki
3.30 Zakończenie

TVP 3 Regionalna

Katastroficzny
23.50 Dzień róż (2-ost.)

6.35 Wierzę, wątpię, szukam **7.00** Europa w zagrodzie **7.30** Kurier **7.45** Program lokalny **8.30** Kurier **8.45** Program lokalny **9.00** Świat **9.30** Kurier **9.45** Przegląd gospodarczy **10.15** Eurinfo **10.30** Kurier **10.45** Tygodnik Trójki **11.30** Kurier **11.45** Europa w zagrodzie **12.10** Panorama morza **12.30** Kurier **12.45** Kowalski i Schmidt **13.10** Telenowyny **13.30** Kurier
13.45 Muzyka – łączy pokolenia! – mag. muz.
14.30 Kurier – pr. inform.
14.35 Maszyny za milion dolarów – film dok.
15.30 Kurier, Pogoda
15.45 W blasku złota – mag.
16.00 Przegląd gospodarczy
16.30 Kurier, Pogoda
16.45 Program lokalny
17.30 Kurier, Pogoda
17.45 Regiony kultury. Nowości – mag. kult.
18.00 Program lokalny

20

20.30 Kurier, Pogoda
20.50 Telekurier – na żywo
21.30 Kurier, Pogoda
21.45 Program lokalny
22.30 Kurier, Pogoda
22.50 Kurier sportowy
23.05 Tygodnik Trójki – mag.
23.50 Dzień róż (2-ost.) – film katastroficzny, Australia 1998, wyk. John Bach, Chris Betts (FILM)
Film opowiada o dochodzeniu, które miało ustalić przyczyny tragicznego wypadku kolejowego, do jakiego doszło w Australii w 1977 roku. 120 min
1.50 Kurier, Pogoda
2.10 Kurier sportowy
2.25 Telekurier – na żywo
2.55 Nieznane katastrofy – magazyn
3.30 Zakończenie

TELE 5

7.00 Świat wokół nas – dok.
7.25 Telezakupy – mag. rekl.
9.35 Czynnik PSI (82) – s.f.
10.40 Łowca (11) – sens.
11.30 Auto Moto Extreme
12.00 Waleczne serca
12.30 Werdykt – pr. publ.
13.40 Odnalezione szczęście – dramat obycz., USA 1997 (FILM)
15.25 10 minut – pr. publicyst.
15.40 Świat wokół nas – dok.
16.05 Łowca (13) – sensac.
17.05 Nieletnia matka – dram. obyczajowy, USA 1998 (FILM)
18.55 Waleczne serca
20.00 Pościg – thriller, USA 2001, reż. Peter Pistor (FILM)
21.55 Wydział do spraw specjalnych (56) – krym.
23.00 Fatalny romans – dram. kryminalny, USA 1994 (FILM)
1.00 Dziewczyna z zasadami – film erot., USA 1992 (FILM)

TVN STYLE

11.00 Pascal – mag. kulinarny
11.30 Miejski ogrodnik – mag.
12.00 No to pięknie... – mag.
12.30 Nigella gryzie – magazyn
13.00 Fashion File – to się nosi
13.30 Polska od kuchni – mag.
14.00 Miasto kobiet – magazyn
15.00 A mama też lekarz
15.30 Musisz to mieć! – mag.
16.00 Miejski ogrodnik – mag.
16.30 Pokój z widokiem
17.00 No to pięknie... – mag.
17.30 Przeglądarka – magazyn
18.00 Pałac Kultury – mag. kult.
18.30 Autostrada – magazyn
19.00 Fashion File – to się nosi
19.30 Paris, Paris – magazyn
20.00 Musisz to mieć! – mag.
20.30 Polska od kuchni – mag.
21.00 Ona, czyli ja
21.30 Świat według...
22.00 Miasto kobiet – magazyn
23.00 Seks i życie – magazyn

MTV POLSKA

11.30 Nowożeńcy **12.00** Fabulous Life **12.30** Meet The Barkers **13.00** MTV Goal **13.30** Przyzwoitki **14.00** True Life **17.00** Made **18.00** Laguna Beach **19.00** MTV za kulisami **19.30** MTV Shakedown **20.00** The Trip **20.30** The Assistant **21.00** Big Urban Myth **21.30** MTV w domu u... **22.00** Pimp My Ride UK **22.30** Pimp My Fahrrad **23.00** Viva La Bam

VIVA POLSKA

6.00 Planet VIVA – najnowsze hity **9.00** Power lista **12.00** Get the Clip **15.00** Chartsurfer **17.00** Tom kultury **17.30** Nowe na VIVIE – magazyn muzyczny **18.00** Get the Clip **20.00** VIVAMOVIE – tajemnice filmowego show-biznesu **21.00** Bezele **22.00** VIVA Hits Polska **23.00** Hitbuster **1.00** Nightrider

JETIX

6.00 Wunschpunsch **6.25** Nowe przygody Lucky Luke'a **7.15** Odlotowe agentki **8.05** A.T.O.M. Alpha Teens On Machines **8.30** Roboluch **9.20** Szalony Jack, pirat **10.10** Świat według Ludwiczka **11.00** Dzieciaki z klasy 402 **11.50** Tutenstein **12.40** Roboluch **13.30** Megaman NT Warrior **14.20** Gadżet i Gadżetinis **15.10** A.T.O.M. Alpha Teens On Machines **15.35** Power Rangers Dino Thunder – serial przygodowy, USA 2004 **16.00** Ach, ten Andy! **16.50** Tutenstein **17.40** Jak dwie krople wody! – serial komediowy, USA 2001, wyk. Mary Kate Olsen **18.30** Odlotowe agentki **19.20** A.T.O.M. Alpha Teens On Machines **19.45** Silver Surfer **20.10** Teknoman **20.35** Iron Man – Obrońca dobra **21.00** Fantastyczna czwórka **21.25** M.A.S.K. **21.50** Kosmiczne Biuro Śledcze

CARTOON

6.00 Atomówki **6.35** Johnny Bravo – anim. **7.00** Zwariowane melodie **7.30** Tom i Jerry **8.00** KND 60 – serial anim. **9.00** Kaczor Dodgers **9.30** Atomówki **10.00** Toonami **11.30** Flintstonowie – anim. **11.55** Scooby Doo **12.20** Laboratorium Dextera **12.45** Atomówki **13.15** Chojrak – tchórzliwy pies **13.40** Ed, Edd i Eddy **14.05** Bliźniaki Cramp **14.30** Tom i Jerry – anim. **14.45** Zwariowane melodie **15.10** Scooby Doo **15.35** Kaczor Dodgers **16.00** Atomówki – serial anim. **16.25** Ed, Edd i Eddy **16.50** Hi Hi Puffy AmiYumi **17.15** Kryptonim: Klan na drzewie **17.40** Mucha Lucha! – serial anim. **18.05** Dom dla zmyślonych przyjaciół pani Foster **18.30** Co nowego u Scooby'ego? – anim. **19.00** Judy Jetson i Rockersi – anim. **20.35** Flintstonowie

ZIG ZAP

8.55 Rodzina Piratów (18) **9.20** Jakub Jakub 2 (7) **9.45** Titeuf (11) **10.10** Martin Tajemniczy (4) **10.35** Wymiar Delta (22) **11.00** Maqlatura **11.10** Przymierzalnia – Przymierzalnia **13.00** 6 w pracy (10) **13.30** Dziewczyny i miłość (5) **14.00** Klinika pod kangurem (10) – przyg. **14.30** Świat nonsensów u Stevensów (3) **15.00** Maqlatura **15.10** Klub Winx 2 (24) **15.35** Sabrina (54) **16.00** Mary-Kate i Ashley w akcji (9) **16.25** Rodzina Piratów (19) **16.55** Jakub Jakub 2 (8) **17.20** Titeuf (12) **17.45** Martin Tajemniczy (5) **18.10** Kod Lyoko (13) **18.35** 6 w pracy (10) **19.00** Maqlatura **19.10** Trans sport **19.35** Dziewczyny i miłość (6) – serial obycz. **20.00** Klinika pod kangurem (11) – przyg. **20.30** Świat nonsensów u Stevensów (4) – serial familijny **21.00** HYPER

oglądanie za zgodą rodziców · tylko dla dorosłych

TV POLONIA

Dramat obyczajowy
20.05 Anatomia miłości

9.00 Przeprowadzony Kler 1986-1989 ... 10.30 ... 11.30 ... grudniowe 1970 ... uroczystości w Szczecinie
12.50 Pamiętaj o mnie...
13.00 Wiadomości
13.30 Na dobre i na złe (275) – obycz., Pol. '05
14.00 Od przedszkola do Opola – pr. dla dzieci
14.30 Made in Poland – telet.
14.55 Nigdy nie przestanę tęsknić za Polską – Jacek Zganiacz – reportaż, USA 2005
15.10 Wielka gra – teleturniej
16.00 Śniadanie na podwieczorek – mag. turyst.
17.00 Teleexpress
17.20 M jak miłość (299) – serial obycz., Pol. 2005
18.05 Wydarzenia grudniowe 1970 – transmisja uroczystości w Gdyni
19.00 Książki z górnej półki – prezentacja – mag.
19.15 Dobranocka
19.30 Wiadomości, Sport
20.05 **Anatomia miłości** – dramat obyczajowy, Polska 1972, reż. Roman Załuski
21.40 Mój pierwszy raz
22.30 Od arii do piosenki – Kazimierz Kowalski zaprasza – mag. muz.
23.20 Nigdy nie przestanę tęsknić za Polską – Jacek Zganiacz – reportaż, USA 2005
23.35 Śniadanie na podwieczorek – mag. turyst.
0.00 M jak miłość (299)
1.15 Miś Kudłatek – anim.
1.30 Wiadomości, Sport
2.00 Anatomia miłości – dramat obycz., Pol. '72
3.30 Mandarynki i pomarańcze, czyli wiersze i piosenki J. Tuwima – koncert, Polska 2005

HALLMARK

Dramat obyczajowy
20.15 Przesilenie zimowe (1/2)

6.00 Kumple – komedia, USA 1987, reż. Lou Antonio
7.45 Spoza czasu – film obyczajowy, Kan. 2000
9.30 Długa droga do domu – film obyczajowy, USA 1998, wyk. Jack Lemmon
11.15 Koncert galowy na Dzień Mleczarza – dramat obycz., USA 2000
13.00 Córki McLeoda (27) – serial obyczajowy, Australia 2002
14.00 Kumple – komedia, USA 1987, reż. Lou Antonio
15.45 Spoza czasu – film obyczajowy, Kan. 2000
17.30 Długa droga do domu – film obyczajowy, USA 1998, wyk. Jack Lemmon
Emeryt Tom Gerrin zaprzyjaźnia się z 20-letnią Leanne. Opuszcza rodzinę i wraz z dziewczyną wybiera się autostopem do Kalifornii. 105 min
19.15 Córki McLeoda (27) – serial obyczajowy, Australia 2002
20.15 **Przesilenie zimowe** (1/2) – dramat obyczajowy, Wlk. Bryt./Niem. 2003, wyk. Sinead Cusack
Elfrida Phibbs musi sprzedać swój dom w Londynie. Przeprowadza się do niedużej wioski Dibton. Szybko zaczyna się tam czuć jak u siebie i zyskuje przyjaciół. 105 min
22.00 Wydział kryminalny (13) – serial krym., USA 2002
23.00 Inspektorzy 2: Fałszywe papiery – film sens., USA 2000, wyk. Louis Gossett Jr.
0.45 Koniec lata – film obycz., Kan./USA 1999
2.30 Inspektorzy 2: Fałszywe papiery – film sens., USA 2000, reż. Brad Turner 105 min

EUROPA, europa

Komedia
21.30 8 1/2 kobiety

10.00 Spotkanie z Erikiem Chaillerem: Majowy wieczór – dramat psychologiczny, Francja 1995, wyk. Eric Chaillier
11.30 Pożegnanie z filmem Edward i Karolina – komedia, Fr. 1950, wyk. Daniel Gélin
13.10 Ciotka Zita – dramat obycz., Fr./Wł. 1968, wyk. Joanna Shimkus
14.50 Bursztynowy amulet (1/2) – dramat obyczajowy, Niemcy 2004, wyk. Muriel Baumeister
16.30 Żandarm i kosmici – komedia, Fr./Wł. '78, wyk. Michel Galabru
W pobliżu Saint-Tropez pojawia się UFO. Sierżant Cruchot (Louis de Funes) odkrywa, że przybysze potrafią upodabniać się do spotkanych osób. 95 min
18.05 Landru – dramat krym., Francja/Wł. 1963, wyk. Charles Denner
20.00 Czuły telefon – film krótkometrażowy, Wielka Brytania 1977
20.15 H jak house – film krótkometrażowy
20.30 Ośmiornica 6 (8) – serial krym., Francja/Niemcy/Wł./Hiszp. 1992
21.30 **8 1/2 kobiety** – komediodramat, Niemcy/Luksemburg/Wlk. Bryt./Holandia 1999, wyk. John Standing
23.35 Celine, czyli zamek zakazanych przyjemności – film erot., Fr. 2003
1.15 Masza – dramat obyczajowy, Rosja 2004
2.45 8 1/2 kobiety – komediodramat, Niemcy/Luksemburg/Wielka Brytania/Holandia 1999 120 min

ALE KINO

Wojenny
20.00 W księżycową jasną noc

8.00 Morderca zostawia ślad – kryminał, Pol. 1967, wyk. Tadeusz Schmidt
9.35 Reżyserzy – Peter Hyams – dok., USA
10.40 Co nowego po wojnie? – dramat obyczajowy, Francja 2002
12.20 Królowie życia – dramat obyczajowy, Wielka Brytania/Kan./Fr. 2000
14.25 Krótkie ale! Filantrop, Woda – filmy krótk.
15.00 Gangsterskie porachunki – film sensacyjny, USA 1997, wyk. James Belushi
Detektyw Frank Divinci i jego partner Rodriguez zamierzają zwabić w zasadzkę handlarzy narkotyków, zabić ich i zabrać im towar. 115 min
16.55 Za drzwiami Actors Studio – Salma Hayek – serial dok.
17.50 Nowojorskie opowieści – komediodramat, USA '89, wyk. Nick Nolte
20.00 **W księżycową jasną noc** – film wojenny, USA 1992, wyk. Ethan Hawke (zdj.) Peter Berg
Grudzień 1944 rok. Amerykańscy zwiadowcy zostają wysłani na rozpoznanie. Nawiązują kontakt z plutonem niemieckich żołnierzy. 115 min
21.55 Hudsucker Proxy – kom., Wlk. Bryt./Niem./USA 1994, wyk. Tim Robbins, Paul Newman
23.50 Krew i wino – dramat sensacyjny, USA/Wielka Brytania 1996
1.35 Uśmiech Diany – film krótkometrażowy
2.00 Bezsenność bohatera – dramat psycholog., Francja/Austria 2003
3.45 Zakończenie

HBO

Komedia romantyczna
19.00 Piccadilly Jim

6.30 Musimy być bohaterami – dramat obyczajowy, Szwecja 2002
8.00 Cinema, cinema – mag.
8.30 Przygody Ociee Nash – familijny, USA 2003, wyk. Keith Carradine
10.10 Zachary Beaver przyjeżdża do miasta – film familijny, USA 2004
11.35 Gloria Estefan – koncert w Las Vegas
12.40 Czego pragnie dziewczyna – film obyczajowy, USA 2003
14.25 Wizyta u April – komediodramat, USA 2003, wyk. Katie Holmes
15.45 Joe i Max – dramat obycz., USA/Niem. '02, wyk. Til Schweiger
17.40 Mali agenci 3 – film przygodowy, USA 2003, wyk. Daryl Sabara
19.00 Sobotnie kino rodzinne **Piccadilly Jim** – kom. romant., Wlk. Bryt. '04, wyk. Tom Wilkinson (zdj.), Cassandra Bell
Jim pisze do gazety jako Piccadilly Jim. Gdy traci pracę, artykuły podpisane tym pseudonimem nadal są publikowane. 95 min
20.35 Gwiazdy Hollywood – Angelina Jolie – serial dokum., USA 2002
21.00 Premiera: HBO na stojaka! (123) – pr. rozr.
21.30 S.W.A.T. Jednostka specjalna – film sensacyjny, USA 2003, wyk. Samuel L. Jackson
23.25 Troja – dramat historyczny, USA 2004
2.05 Trzeci kierunek – dramat kryminalny, USA 2004
3.35 Z dziennika Ellen Rimbauer: Czerwona róża – horror, USA 2003
5.00 Mali agenci 3 – film przyg., USA '03 80 min

CANAL+

Obyczajowy
20.00 Trzeci

7.00 Minisport+ – mag.
7.10 Łapu-capu – mag.
7.25 Diabelski młyn
8.00 Teletubbies (11)
8.25 Smak wody – dramat psychologiczny, Polska 1986
9.45 Męskie sekrety – kom. romant., Francja '03, wyk. Daniel Auteuil
11.40 Detektyw Monk 3 (11) – serial kryminalny, USA 2004-2005
12.30 Aktualności filmowe
13.00 Święty człowiek w drodze – film dok., Francja/Indie 20..
14.05 Premiera: Tajniki przyrody (7) – film przyrodniczy, Japonia 2005
14.40 Wredne dziewczyny – komedia, USA 2004
16.20 Deser
16.40 Wstrząsy – film s.f., USA 1990, wyk. Kevin Bacon, Michael Gross
18.20 Egzamin dojrzałości – komedia sensacyjna, Niemcy/USA 2004
20.00 Premiera: **Trzeci** – film obycz., Polska 2004, wyk. Marek Kondrat (zdj.)
21.45 Van Helsing – horror, USA/Czechy 2004
Pogromca wampirów Gabriel Van Helsing ma wytropić legendarnego Drakulę, który sieje spustoszenie poza Transylwanią. Pomaga mu Anna, która chce zdjąć ciążącą na rodzie klątwę. 135 min
0.00 Łowcy umysłów – film sensacyjny, USA 2004, wyk. Val Kilmer
1.50 Upadek – dramat historyczny, Niemcy/Włochy/Austria 2004
4.20 Intermission – komediodramat, Irlandia/Wlk. Bryt. 2003 105 min

NATIONAL GEOGRAPHIC

Dokumentalny
21.00 Tankowiec z...

9.00 Katalizat... – Szranki... Załogi... pustynia
10.00 Odkrycia z nap...
10.30 Sejsmiczne se... – Tragedia na lotniczym
11.00 Kiedy wyprawa powiedzie... – pułapka
12.00 Lis z Hollyw...
13.00 Megamiasta
14.00 Wielkie kon... – Airbus A3...
15.00 Tuż przed t... – Awaryjne w Sioux Ci... na autostra...
17.00 Podniebne d... – Polityka... Okazuje się nie polityk... tycznie d... ale i szym...
18.00 Lądowan... dll: Ludzi...
19.00 Tajemnic... Enterpri...
20.00 Niebezp... jedwab...
21.00 Tankow... nym za... W listo... u wy... tankow... tamal... l. osi... ści 35...
22.00 Ziam... Leon... Auto... teor... dzie... Dan... się... tyr...
23.00 Wi...
0.00 W...
1.00 Ta...
2.00 Z...

CLUB

13.55 Kuchnia hinduska (5)
14.20 Afrykańskie przysmaki (11) – magazyn kulinarny
14.45 Rusz głową (5) – mag.
15.10 Sekrety kuchni wegetariańskiej (20) – mag.
15.35 Obieżyświat (11) – dok.
16.00 Sposób na sprawność (39)
16.30 Szkoła jogi (54) – mag.
17.00 Świat restauracji (3)
17.30 Dziewczyny z „Glamoura" (4) – magazyn, USA
18.00 Obieżyświat (11) – dok.
18.30 Posiadłości marzeń (11)
19.00 Co słychać w Hollywood (94) – progr. rozrywkowy
19.30 Ekstremalne metamorfozy (4) – magazyn
20.30 Męski striptiz (29)
21.30 Opowieści o duchach (4)
22.00 Potyczki Jerry'ego Springera (104) – talk-show
23.00 Potyczki Jerry'ego Springera (109) – talk-show

TCM

21.00 Wehikuł czasu – film s.f., USA 1960, wyk. Rod Taylor, Alan Young
22.40 Zielona pożywka – film s.f., USA 1973, reż. Richard Fleischer
0.15 Quo vadis – dramat historyczny, USA 1951 165 min

ROMANTICA

10.20 Teleshopping
10.35 Lucy Sullivan wychodzi za mąż (11, 12) – serial kom.
11.30 Smak twoich ust (64-68)
15.55 Wywiady z gwiazdami
16.00 Teleshopping
16.15 Kobieta Judasz (73-77)
20.55 Wywiady z gwiazdami
21.00 Lucy Sullivan wychodzi za mąż (11, 12) – serial kom.
22.00 Popioły raju – dramat krym., Argentyna 1997
0.00 Ojciec Coraje (154-158)

KINO POLSKA

7.35 Poranek rysowanek – bajki
8.25 Seans w iluzjonie Dziewczęta z Nowolipek – melodramat, 1937
10.15 Seans z dystansu: Znaków szczególnych brak – film biograf., Polska/ZSRR 1978
14.05 Rodzina do kina: Lato leśnych ludzi (5)
15.25 Mistrzowie dokumentu Marian Marzyński
18.15 Seans: Pan na ekranie – Krzysztof Janczar: Nie zaznasz spokoju – dramat obyczajowy, 1978
21.10 Seans sensacji: Prom – sensacyjny, 1970
22.20 Powódź – film dok., 1947
2.30 Seans: Pocztówka z historii Bołdyn – dram. wojenny, '81
4.45 Seans: Pan na ekranie – Tadeusz Janczar: Znaki na drodze – dramat psychologiczny, 1971 100 min

AXN

9.25 Tajemniczy element (3)
10.15 Rajdowe MŚ
11.10 Rajdowy styl: Katalonia '05
12.05 Wyprawa na wyspy Fidżi 3 (6) – serial dok., USA 2003
13.40 Zdarzyło się jutro 3 (8)
14.30 W stronę gór (12) – obycz.
15.20 Tajemniczy element (3)
16.10 Prawnik z Manhattanu (7)
17.00 Bez pardonu (22)
17.50 Sprawiedliwość na 18 kołach 2 (9) – sens., USA '01
18.40 Star Trek: Enterprise 2 (15) – serial s.f., USA 2002
19.30 Pokolenie mutantów 3 (9)
20.20 Tajne akcje CIA 2 (1/22)
21.10 CSI: Kryminalne zagadki Nowego Jorku (18) – sens.
22.00 Mistrz przekrętu – film obyczajowy, USA 2000
23.45 Na podsłuchu 3 (5)
0.40 Tajne akcje CIA (1)
1.30 CSI: Kryminalne zagadki Nowego Jorku (18) – sens.

HBO 2

9.30 Dziewczyna z Jersey – komediodramat, USA 2004
11.10 Spotkanie z Gusem Van Santem – wywiad
11.25 Ząb – film familijny, Wielka Brytania 2004
12.55 Łowca dinozaurów – film przygodowy, Kanada 2000
14.25 Wolne ptaki – kom., USA 1985, reż. Albert Brooks
15.55 Cinema, cinema – magazyn
16.20 Charly – komedia romantyczna, USA 2002
17.55 Duża ryba – komediodramat, USA 2003, wyk. Ewan McGregor, Albert Finney
20.00 Cold Creek Manor – thriller, USA/Kan./Wlk. Bryt. 2003
22.00 Dziewczyna z Jersey – komediodramat, USA 2004
23.40 Silver City – thriller, USA 2004, reż. John Sayles
1.45 Niezwyciężony – dramat obycz., USA 2003 90 min

CANAL+ FILM

12.10 Indiana Jones i świątynia zagłady – przyg., USA '8...
14.05 Mój Nikifor – film biograficzny, Polska 2004
15.45 Wielkie sumo – piękno tradycji – film dokumentalny, Japonia 2000
16.25 Czas wojny i pokoju – dramat obycz., Kan. '04
18.00 Prezent na święta – film familijny, USA 2003
19.35 Teletubbies (11)
20.00 W centrum miasta – komedia sens., USA '9...
21.35 8 dni – thriller, Kanada/Francja/Luksemburg/Wielka Brytania 2003
23.00 Trzeci – obycz., Polska 2004, wyk. Marek Kondrat
0.40 Spartan – thriller, Niemcy/USA 2004
2.25 Wampir w Brooklynie – horror komediowy, USA 1995 100 min

9.30 ... 10.25 ... 11.15 ... 12.15 ... 14.05 ... 15.00 ... 16.00 ... 17.0... 17.5... 18.4... 19.... 20.... 22... 23...

oglądanie za zgodą rodziców · tylko dla dorosłych · CANAL+: ★ audycje niekodowane

NATIONAL GEOGRAPHIC

Dokument
21.00 Tankowiec z...

8.00 Kalahari – Spragniona kraina; Zatopiona pustynia
10.00 Odkrycia z napędem Duracell – Stres
10.30 Sejsmiczne sekundy – Tragedia na pokazie lotniczym
11.00 Kiedy wyprawa się nie powiedzie – Podwodna pułapka
12.00 Lis z Hollywood
13.00 Megamiasta – Meksyk
14.00 Wielkie konstrukcje – Airbus A380
15.00 Tuż przed tragedią – Awaryjne lądowanie w Sioux City; Katastrofa na autostradzie
17.00 Podobne do nas – Polityka
Okazuje się, że uprawianie polityki nie jest wyłącznie domeną ludzi, ale i szympansów.
18.00 Lądowanie w Normandii: Ludzie i wynalazki
19.00 Tajemnica Flying Enterprise
20.00 Niebezpieczne podróże: Jedwabny Szlak – Gobi
21.00 Tankowiec z opóźnionym zapłonem
W listopadzie 2002 roku u wybrzeży Hiszpanii tankowiec Prestige przełamał się na pół, zatonął i osiadł na głębokości 3500 metrów.
22.00 Złamanie kodu Leonarda da Vinci
Autorzy filmu weryfikują teorie zawarte w „Kodzie Leonarda da Vinci" Dana Browna. Zajmują się m.in. legendą o świętym Graalu.
23.00 Wierzyć, nie wierzyć? – Ofiary samozapłonu
0.00 W łonie matki
1.00 Tabu – Obrzydliwa praca
2.00 Zakończenie

DISCOVERY

Dokument
19.00 Zatłoczone niebo

6.00 Te olbrzymie silniki – Samoloty pasażerskie
6.30 Latający heavy metal (1)
9.00 Wędkarskie przygody Reksa Hunta – Melville Island – olbrzymi karanks; Wiktoria – wielkie graniki
10.00 Tajemnice starożytnych imperiów – Pierwsze armie
11.00 Prawda czy fałsz – pogromcy mitów – Pancerna woda
12.00 Te olbrzymie silniki – Samoloty pasażerskie
12.30 Latający heavy metal (1)
15.00 Podniebny olbrzym – budowa Airbusa A380 (3)
16.00 Epoka Concorde'a
17.00 Zatłoczone niebo – Nie ma miejsca na błąd
18.00 Wielkie projekty (5)
19.00 Zatłoczone niebo – Niebezpieczeństwo na ziemi
Kulisy zderzeń samolotów, do których doszło w ciągu ostatnich dwudziestu pięciu lat. Inżynierowie wciąż myślą nad systemem kontroli lotów, który byłby odporny na błędy człowieka.
20.00 Dziś wybieram!
23.00 Godzina zero
0.00 Brainiac (1)
1.00 Miejsce zbrodni – Dopadnę twojego mordercę; Przerażająca zbrodnia
3.00 Wędkarskie przygody Reksa Hunta – Wiktoria – barakuda; Nowa Południowa Walia – marlin
4.00 Jurassica – Narodziny olbrzymów
5.00 Prawda czy fałsz – pogromcy mitów – Lot nad granicą

EUROSPORT

Biegi narciarskie
20.30 PŚ w Canmore

8.30 YOZ – Youth Only Zone – magazyn sportów ekstremalnych
9.00 Top 24 Clubs – magazyn piłkarski
9.30 Bobsleje – PŚ w Cortina d'Ampezzo – 1. przejazd dwójek mężczyzn (live)
10.30 Narciarstwo alpejskie – Zawody Pucharu Świata w Val d'Isere – zjazd kobiet (live)
12.00 Biatlon – PŚ w Osrblie – sprint kobiet (live)
13.30 Skoki narciarskie – PŚ w Engelbergu (live)
15.30 Curling – ME – finał mężczyzn (live)
17.00 Curling – Mistrzostwa Europy – finał kobiet
17.45 Bobsleje – PŚ w Cortina d'Ampezzo – 2. przejazd dwójek mężczyzn
18.30 Biegi narciarskie – PŚ w Canmore – bieg kobiet na 15 km (live)
19.15 Snooker – Mistrzostwa Wielkiej Brytanii w Yorku – 8. dzień
20.30 Biegi narciarskie – Zawody Pucharu Świata w Canmore – bieg mężczyzn na 30 km (live)
Przed rokiem na tym dystansie triumfował Francuz Vincent Vittoz. Janusz Krężelok zajął dopiero 64. miejsce.
22.00 Snooker – Mistrzostwa Wielkiej Brytanii w Yorku – 8. dzień (live)
23.30 YOZ – Youth Only Zone – magazyn sportów ekstremalnych
0.00 Curling – Mistrzostwa Europy – finał kobiet
1.15 World Cup Season – magazyn piłkarski
1.45 Sztafeta z ogniem olimpijskim – program sportowy
2.00 Zakończenie

PLANETE

9.30 Wojna w przestworzach (9) – USA 1998
10.25 Globalne ocieplenie (1)
11.15 Moja rodzina (7, 5) – 2003
12.15 Tajemnice muzeów (1, 2)
14.05 Życie na krawędzi – pod powierzchnią – 2001
Gwiezdne wojny naprawdę.
15.00 Zimna wojna w kosmosie – Niemcy 2002
16.00 Świętość i tajemnica – Niemcy 2001
17.05 Ofiary wojny (3) – Kanada
17.55 Zapora odtrąconych – '03
18.45 Dookoła świata ze Stephanem Peyronem (30)
19.40 Królewski dom Saudów (1) – USA/Fr./Wlk. Bryt. '04
20.45 Zrozumieć Einsteina (1, 2-ost.) – USA 1996
22.35 Tajemnice muzeów (3-ost.)
23.30 Sarajewo – druga wizyta – Holandia 2003
0.15 Zbrodnie w obiektywie (3)
1.10 Epitafium (11-13-ost.)

ANIMAL PLANET

11.00 Dziennik z życia wielkich kotów (5)
11.30 Walka o przetrwanie
12.00 Najzabawniejsze zwierzęta świata (14)
13.00 Policja dla zwierząt w Miami (12)
14.00 Świat przyrody
15.00 Amazonka – niezwykła rzeka
16.00 Małpi biznes (9)
16.30 Rezydencja surykatek
17.00 Dziennik z życia wielkich kotów (5)
17.30 Walka o przetrwanie
18.00 Łowca krokodyli
19.00 Zwierzęce urwisy (3)
19.30 Zwierzęta na małym i dużym ekranie
20.00 Goryle
21.00 Uczta drapieżników
22.00 Zwierzęta w chińskim horoskopie
23.00 Tarantula. Australijski król pająków

POLSAT SPORT

9.40 Piłka nożna – Puchar UEFA – mecz: Vitoria Guimaraes – Besiktas Stambuł
11.30 Piłka nożna – Puchar UEFA – mecz: Lens – Sampdoria
13.25 Piłka ręczna – MŚ kobiet – 1. mecz półfinałowy
15.10 Najkrótsza historia MŚ w piłce nożnej – magazyn
15.25 Piłka nożna – Liga niemiecka – mecz: Borussia Dortmund – Bayern
17.30 Hokej – Euro Ice Hockey Challenge – mecz: Polska – Węgry
19.30 FIFA Futbol Mundial
20.00 Gala tygodnika „Piłka Nożna"
21.30 Piłka nożna – Liga włoska – mecz: Lazio – Juventus
23.20 Piłka ręczna – MŚ kobiet – 2. mecz półfinałowy
0.50 Piłka nożna – Liga niemiecka – mecz: VfB Stuttgart – Schalke 04

REKLAMA

Oddaj głos!
Ściągaj dzwonki!
To ty tworzysz tę listę!

www.mobila.pl

mobila LISTA MOBILNYCH HITóW

SMS NA NUMER 7365 7265

notowanie numer 76 (7.12.2005)

Poz.	Utwór		Pozycja z ostatniego notowania	Ilość tygodni na liście	POLI	MONO
1	**Popcorn** Mad Frog		1	10	042368	042367
2	**Axel F** Mad Frog	↑	3	16	041516	041505
3	**Wyginam śmiało ciało** Temat z filmu Madagaskar	↑	4	17	041566	041561
4	**Ass Up** Baracuda	↑	5	11	039987	039969
5	**Jedna na milion**	↑	6	36	036771	036769
6	**Hung Up** Madonna	↓	2	3	042998	042989
7	**Moja panienka** Lerek feat. Nowator	↑	11	15	041431	041426
8	**Jesteś moim przeznaczeniem**	↑	16	10	041974	041973

pozycja z ostatniego notowania; ilość tygodni na liście

LISTA MOBILNYCH HITóW w Radiu ESKA – w każdą niedzielę od 16:00!
Do wygrania megaskładanki: ESKA SQUAD 3, DANCE ESKADRA i SAME HITY NA LATO

Mobila Lista Mobilnych hitów to lista najpopularniejszych utworów w Polsce przygotowana na podstawie wyników ściągalności poszczególnych dzwonków.
CO TYDZIEŃ NOWE NOTOWANIE!

jak ściągnąć?

Dzwonki monofoniczne dostępne tylko dla telefonów komórkowych NOKIA, ALCATEL, ERICSSON, MOTOROLA, SONY ERICSSON, SIEMENS. Dzwonki polifoniczne dostępne tylko dla wybranych modeli telefonów SAMSUNG, MOTOROLA, SIEMENS, SONY ERICSSON, ERICSSON, NOKIA, SAGEM, PHILIPS, SHARP, LG obsługujących dzwonki w formacie midi lub smaf i z opcją WAP.

PROPOZYCJE NA NIEDZIELĘ

12⁰⁵ TVP 2 Cincinnati Kid !!
dram. psycholog.
Lata 30. XX wieku. W Nowym Orleanie spotykają się wytrawni pokerzyści. Pojedynek rozgrywka ma wyjątkową rangę, gdyż zanosi się na zmianę lidera w profesji. Do tej właśnie roli aspiruje spotkany młody mężczyzna, zwany Cincinnati Kid (Steve McQueen). 102 min
USA, 1965. Reż. Norman Jewison. Wyk. Steve McQueen

13⁴⁵ TVN Spokojnie, tatuśku !!
komedia obyczajowa
Gil (Steve Martin) poświęca się rodzinie, zaniedbując pracę. Z tego powodu omija go awans. Kiedy urażony porzuca posadę, dowiaduje się, że jego żona znów jest w ciąży. Rodzeństwo Gila także przeżywa problemy rodzinne. 124 min
USA, '89. Reż. Ron Howard. Wyk. Steve Martin, Mary Steenburgen

20⁰⁰ Ronin !!!
dramat sensacyjny
Były agent, Sam (Robert De Niro), zostaje wynajęty przez tajemniczego klienta do dowodzenia grupą specjalistów. Mają oni wykraść w Paryżu pilnie strzeżoną walizkę. Proste z pozoru zadanie okazuje się początkiem wyjątkowo niebezpiecznej intrygi. 121 min
USA/Wielka Brytania, 1998. Reż. John Frankenheimer

20⁰⁵ TVN Inwazja grzechotników !
thriller
Eksplozje na placu budowy budzą uśpione w ziemi węże, które ruszają na poszukiwanie pożywienia. Są śmiertelnym zagrożeniem dla ludzi. Kierownik budowy (William Katt) musi znaleźć sposób na pozbycie się groźnych gadów. 90 min
USA, '96. Reż. Tony Randel. Wyk. William Katt, Shanna Reed

20⁰⁰ TV Polonia Taranthriller
horror komediowy !
Docent biologii Marek (Marek Kondrat) prowadzi badania nad zastosowaniem w lecznictwie jadu tropikalnych tarantul. W domu, do którego przeprowadził się z rodziną, znajduje ślady jadowitego pająka. Kolejna noc w domu jest dla wszystkich koszmarem. 51 min
Polska, 1993. Reż. Mirosław Dembiński. Wyk. Marek Kondrat

23¹⁰ TV 4 Główny podejrzany
sensacyjny !
Agent Christian Box (William Baldwin) wraz z żoną (Serene Begum), policjantką, prowadzi śledztwo w sprawie kartelu narkotykowego. Gdy kobieta ginie, mąż chce ją pomścić i rozpoczyna prywatne śledztwo. Niestety, sam staje się podejrzanym o jej zabójstwo. 91 min
USA, 2000. Reż. Jeff Celentano. Wyk. William Baldwin

Novalee znajduje dom w miasteczku Sequoyah

HIT! dnia

21¹⁰ TVP 1 Gdzie serce twoje !!!

dramat obyczajowy W drodze do Kalifornii chłopak porzuca ciężarną Novalee.

Nastoletnia Novalee Nation (Natalie Portman) zachodzi w ciążę z Willym (Dylan Bruno). Wyrusza wraz z nim do Kalifornii, gdzie chłopak chce rozpocząć karierę piosenkarza. W miasteczku Sequoyah porzuca dziewczynę. Novalee rodzi w supermarkecie córkę. Z pomocą przychodzi jej nieśmiały bibliotekarz Forney Hull (James Frain). Po wyjściu ze szpitala dziewczyna zamieszkuje z dzieckiem w domu byłej alkoholiczki Thelmy (Stockard Channing). Zaprzyjaźnia się także z sympatyczną pielęgniarką Lexie (Ashley Judd) i zaczyna uczyć się fotografii. Pewnego dnia postanawia odwiedzić Willy'ego, który stracił w wypadku obie nogi. 120 min

USA, 2000. Reż. Matt Williams. Wyk. Natalie Portman, Ashley Judd, Stockard Channing, Joan Cusack

13⁰⁰ POLSAT Johnny Wykałaczka !!

komedia kryminalna Żona gangstera, by ocalić swojego męża, chce wydać mafii jego sobowtóra.

Samotny kierowca autobusu, Dante (Roberto Benigni), poznaje atrakcyjną Marię (Nicoletta Braschi), która zaprasza go do swojej willi. Nie podejrzewa, że jest przez nią oszukiwany. Dante jest bowiem łudząco podobny do męża Marii, gangstera Johnny'ego Wykałaczki (Roberto Benigni), który wydał policji kilku lokalnych mafiosów. Kobieta chce „wystawić" bandytom Dantego. 121 min

Włochy, 1991. Reż. Roberto Benigni. Wyk. Roberto Benigni, Nicoletta Braschi, Paolo Bonacelli

Kierowca Dante popada w poważne tarapaty.

20¹⁰ TVN 7 Kula !!!

fantastyka Naukowcy badają wrak statku kosmicznego, spoczywającego na dnie oceanu.

Grupa naukowców bada wrak statku kosmicznego, który spoczywa na dnie oceanu. Psycholog Johnson (Dustin Hoffman), biochemik Halperin (Sharon Stone) i matematyk Adams (Samuel L. Jackson) odkrywają tajemniczą ogromną kulę. Niebawem tracą łączność z powierzchnią i stają się wobec siebie agresywni. Tymczasem maleją ich skromne zapasy tlenu. 134 min

USA, 1998. Reż. Barry Levinson. Wyk. Dustin Hoffman, Samuel L. Jackson, Sharon Stone

We wraku znajduje się tajemnicza kula.

23¹⁵ TVP 1 Szukając siebie !!!

dramat obyczajowy William poznaje młodego koszykarza z Bronksu, który ma zdolności literackie.

Chłopcy z Bronksu grający w koszykówkę są obserwowani przez tajemniczego Williama Forrestera (Sean Connery), który nigdy nie wychodzi z domu. Przypadkowo poznaje go czarnoskóry szesnastolatek Jamal (Rob Brown). Mężczyzna szybko orientuje się, że nastolatek posiada zdolności literackie. Dzięki pomocy Williama Jamal dostaje się do elitarnej szkoły. 135 min

USA, 2000. Reż. Gus Van Sant. Wyk. Sean Connery, F. Murray Abraham, Rob Brown, Anna Paquin

Dzięki Williamowi Jamal zdaje egzaminy

!!! super dobre kino !! warte uwagi ! przeciętne

TVP 1

Obyczajowy
20.10 Wiedźmy (8)

6.00 W labiryncie (119, 120) **6.55** Był taki dzień **7.00** Transmisja mszy świętej z Sanktuarium Bożego Miłosierdzia w Krakowie Łagiewnikach **7.55** Kucyki z Gwiezdnego Wzgórza **8.10** Domisie – pr dla dzieci **8.35** Dzieci świata: Moja farma, Czas na zabawę **9.05** Teleranek **9.35** Songowanie na ekranie
10.00 **Królestwo Maciusia** – pr. dla dzieci
10.30 **Szkoła złamanych serc** (28)
11.15 **Wigilia na Rynku w Krakowie** – relacja
11.25 **Tydzień** – magazyn rolniczy
11.55 **Między ziemią a niebem** – magazyn
12.00 **Anioł Pański**
12.15 **Między ziemią a niebem** – magazyn
12.50 **Był taki dzień** – felieton
13.00 **Wiadomości**
13.10 **Wywiad i opinie** – pr. publicystyczny
13.35 **Skoki narciarskie:** Zawody Pucharu Świata w Engelbergu
15.50 **Quo vadis** (6-ost.) – hist., Pol. 2002
16.40 **Wigilia na Rynku w Krakowie** – relacja
16.45 **Sportowy Express**
17.00 **Teleexpress**
17.20 **Warto kochać** (20) – obycz., Pol. 2005
18.10 **SEJF – Subiektywny Express Jacka Fedorowicza** – program rozrywkowy
18.25 **Okazja** (9) – serial kom., Polska 2005
19.00 **Wieczorynka:** Pszczółka Maja – anim.
19.30 **Wiadomości, Sport**
20.10 **Wiedźmy** (8) – serial obyczajowy, Polska 2005, wyk. Magdalena Różczka. Nagła kontrola w firmie zaskakuje Agatę. Przyjeżdża nowy szef – sympatyczny Włoch Fabrizio. Przyjaciółki proszą go o pomoc. Zamierzają porządnie przestraszyć pewnego mężczyznę, który od dłuższego czasu znęca się nad swoją żoną. Fabrizio składa wizytę jej mężowi, podając się za sycylijskiego mafiosa.
21.10 FILM HIT! dnia **Gdzie serce twoje** – dramat obyczajowy, USA 2000, reż. Matt Williams, wyk. Natalie Portman, Ashley Judd, Stockard Channing, Joan Cusack s. 16
23.15 FILM Uczta kinomana: **Szukając siebie** – dramat obyczajowy, USA 2000, reż. Gus Van Sant, wyk. Sean Connery, F. Murray Abraham, Rob Brown s. 16
1.30 FILM **Piątek, trzynastego: Jason zdobywa Manhattan** – horror, USA 1989, reż. Rob Hedden, wyk. Jensen Daggett
3.05 **Był taki dzień** – felieton
3.10 **Zakończenie**

TVP 2

Obyczajowy
21.05 Egzamin z życia (29)

5.55 **Złotopolscy** (293) – telen., Pol. ...
6.20 **Teletubisie** (96) – serial dla dzieci
6.45 **Słowo na niedzielę**
6.50 **Rodzinka** (1, 2/16) – serial komediowy, Polska 2003 (dla niesłyszących)
7.40 **Smak Europy**
7.55 **M jak miłość** (370) – serial obyczajowy, Polska 2005
8.45 **Niesforne aniołki** (9) – serial dokumentalny, Wielka Brytania 2005
9.15 **Dzika Afryka:** Wybrzeża – serial dokumentalny, Wielka Brytania 2001
10.05 **Animals** – magazyn przyrodniczy
10.35 **Prawda o Herodzie** – film dokumentalny, Wielka Brytania 2003
11.35 **Podróże kulinarne Roberta Makłowicza**
12.05 FILM **Cincinnati Kid** – dramat psychologiczny, USA 1965, reż. Norman Jewison, wyk. Steve McQueen
14.00 **Familiada** – teleturniej
14.30 **Złotopolscy** (726) – telen., Pol. 20..
15.05 **Szansa na sukces** – pr. muzyczny
16.00 **Na dobre i na złe** (238) – serial obyczajowy, Polska 2005
17.05 **Tygodnik Moralnego Niepokoju**
17.30 **7 dni świat** – program publicystyczny
18.00 **Program lokalny**
18.30 **Panorama, Pogoda**
19.05 **Gala Wolontariatu 2005** – koncert
20.00 **Panorama flesz**
20.05 **Europa da się lubić...** – talk-show
21.05 **Egzamin z życia** (29) – serial obyczajowy, Polska 2005. Trwa śledztwo w sprawie podpalenia domu Kopczyńskich. Nie ma dowodów na współpracę Kariny i Mazurskiego. Jedyną osobą, która mogłaby to potwierdzić, jest Muszyńska. Ona jednak, skoncentrowana na poszukiwaniu syna, nie zamierza wtrącać się do procesu. Michał i Tata stają się sobie coraz bliżsi.
22.00 **Panorama, Sport**
22.40 **Dolina Kreatywna** – program kulturalny
23.10 Studio Teatralne Dwójki: **Made in Poland** – sztuka Przemysława Wojcieszka, Polska 2005, reż. Przemysław Wojcieszek, wyk. Eryk Lubos, Anita Poddębniak
1.25 **Ogród sztuk** – magazyn kulturalny
1.40 FILM **Pieśń bociana** – film wojenny, Wietnam 2001, reż. Jonathan Foo, Phan Quang Binh Nguyen, wyk. Chi Bao Pham
3.20 **Zakończenie**

POLSAT

Komedia kryminalna
13.00 Johnny Wyka...

6.00 **Pierwsza miłość** (...) obyczajowy, Pols...
7.10 **BRAVO** – prog...
7.25 **Król szamanów** ...
7.50 **Power Rangers** ...
8.15 **Hugo** – program...
8.45 **Wszystko o zwi...**
9.15 **Eksploracje** – ...
9.45 **Rodzina zastęp...** – serial komedi...
10.45 FILM **Bibi Blocksberg** – film fantasy, ... von Krosigk, C...
13.00 FILM **Johnny Wykał...** kryminalna, W... Benigni, wyk. ...
15.30 **Fundacja Pol...**
15.45 **Wydarzenia, ...**
16.15 **Za wszelką c...**
17.15 **Eureko, ja t...**
18.15 **Daleko od n...** komediowy...
18.45 **Wydarzenia**
19.30 **Rodzina za...** – serial kom... Jędrula ma... ponieważ ... personaln... z którym ...
20.30 **Pensjona...** – serial o... Ksawery ... się, że ... uznane ... ży od ... chce zn...
21.30 **Studio ...**
21.40 **Fala zb...** Polska... Funkcj... w ich... zgłas... budo... szant...
22.40 **Kuba...**
23.40 **Gran...**
0.45 **Mag...**
2.45 FILM **Ran...** 198... Syl...
4.25 **Aq...**
5.30 **Za...**

TVP KULTURA

10.45 Jazz w filharmonii: Zespół Krzysztofa Komedy – dok.; **11.20** Gra zespół Zbigniewa Namysłowskiego; **11.40** Wspomnienie o Jamesie Deanie – dok.; **12.35** Kino krótkich filmów: Pierwszy film – anim.; **12.45** Przewodnik; **13.05** Studio Kultura; **13.20** Kino krótkich filmów: Klub profesora Tutki; **13.50** Kinomania – dok.; **14.50** FILM Waleria i tydzień cudów – horror, Czechosłowacja 1970; **16.00 – 23.15 Niedziela z... Julia Hartwig 16.05** Wielcy ludzie, wielkie idee; **17.05** Porządek rzeczy; **17.45** Jan Lebenstein – dziennik samotnika – dok.; **18.30** Tygodnik kulturalny; **19.15** Kino krótkich filmów: Charlie nad morzem; **20.00** Studio Kultura; **21.00** FILM The Fairy Queen – komedia muzyczna, Wielka Brytania 1995; **23.15 Strefa alternatywna:** Nocny stróż (12); **23.45** Komix

PULS

5.55 Kiedy ranne wstają zorze; **6.00** Rekolekcje adwentowe; **6.25** Co jasnej bronisz Częstochowy – dok.; **7.30** Europejskie ogrody zoologiczne; **8.15** Żebro Adama; **9.00** Don Matteo (7) – krym.; **10.00** Telezakupy; **11.25** Przygody Salty'ego (14); **12.00** Anioł Pański; **12.25** Wolność Słowa; **13.00** Anioł przychodzi wieczorem; **13.40** Kropidło; **14.20** Knieja; **14.40** Urządzanie Europy; **15.05** Serce Europy albo mysz, która ryknęła – dok.; **16.20** FILM Spryciarz z ulicy Osbourne – komediodram., USA 1999; **18.00** Europejskie ogrody zoologiczne; **18.35** Don Matteo (45) – krym., Wł.; **19.50** Bez autocenzury; **20.30** FILM Język motyli – dramat obyczajowy, Hiszpania 1999; **23.30** Wolność Słowa; **0.05** FILM Trzęsienie ziemi w Nowym Jorku – film katastrof., USA/Kanada 1998; **2.00** Urządzanie Europy

POLSAT

6.00 Magazyn sportowy; **8.30** Wydarzenia; **9.00** Interwencja Ex...; **9.30** Kalejdoskop tygodnia; **1...** Rodzina zastępcza (126); **1...** Pensjonat Pod Różą (86); **1...** Wydarzenia; **11.45** Zakręcone (...) – kom.; **12.15** Co z tą Polską? (...) **13.15** Dekoratornia; **13.45** Magazyn sportowy; **16.30** Wydarzenia; **17.00** Interwencja Extra; **17.30** Kalejdoskop tygodnia; **18.15** Rodzina zastępcza (126) – kom.; **18.45** Pensjonat Pod Różą (86) – obycz...; **19.30** Wydarzenia; **20.00** Zakręcone (10) – serial kom., Pol. 20..; **20.30** Co z tą Polską?; **21.30** Dekoratornia; **22.00** Magazyn sportowy; **0.30** Podaruj dzieciom słońce; **0...** Życie jak poker (33); **1.15** Samo życie (484) – serial obycz., Pol. 2005; **2.00** Wydarzenia; **2.30** Rodzina zastępcza (127) – serial kom., Polska 2003; **3.00** Oblicza Ame...

8.00 T...
9.35 C...
10.40 ...
11.30 ...
12.00
12.30
13.00
13.30
14.00 FILM
15.50
16.05
17.05 FILM
18.5...
20.0... FILM
21....
23...

POLSAT

Komedia kryminalna
13.00 Johnny Wykałaczka

6.00 **Pierwsza miłość** (151, 152) - serial obyczajowy, Polska 2005
7.10 **BRAVO** - program rozrywkowy
7.25 **Król szamanów** - anim., Japonia 2003
7.50 **Power Rangers** - serial s.f., USA
8.15 **Hugo** - program dla dzieci
8.45 **Wszystko o zwierzętach** (7) - dok.
9.15 **Eksploracje** - serial popularnonauk.
9.45 **Rodzina zastępcza plus** (215) - serial komediowy, Polska 2005
10.45 **Bibi Blocksberg - mała czarodziejka** - film fantasy, Niemcy 2002, wyk. Sidonie von Krosigk, Corinna Harfouch s. 7
13.00 **Johnny Wykałaczka** - komedia kryminalna, Włochy 1991, reż. Roberto Benigni, wyk. Roberto Benigni (zdj.) s. 16
15.30 **Fundacja Polsat**
15.45 **Wydarzenia, Pogoda**
16.15 **Za wszelką cenę** - reality show
17.15 **Eureko, ja to wiem!** - teleturniej
18.15 **Daleko od noszy** (76) - serial komediowy, Polska 2005
18.45 **Wydarzenia, Sport**
19.30 **Rodzina zastępcza plus** (216) - serial komediowy, Polska 2005
Jędruła martwi się o swoją przyszłość, ponieważ w telewizji nastąpiły zmiany personalne i dyrektorem został człowiek, z którym miał on kiedyś zatarg.
20.30 **Pensjonat Pod Różą** (96) - serial obyczajowy, Polska 2005
Ksawery jest załamany, kiedy dowiaduje się, że małżeństwo z Iwą może zostać uznane za przestępstwo. Wszystko zależy od dobrej woli Renaty. Ojciec Kasi chce znowu spotkać się z Marylą.
21.30 **Studio LOTTO**
21.40 **Fala zbrodni** (43) - serial sensacyjny, Polska 2005, wyk. Mirosław Baka
Funkcjonariusze OPZ domyślają się, że w ich zespole jest zdrajca. Do oddziału zgłasza się tymczasem właściciel firmy budowlanej, Roman Brzoza, który jest szantażowany przez Małą Odessę.
22.40 **Kuba Wojewódzki** - talk-show
23.40 **Granice strachu** - reality show
0.45 **Magazyn sportowy**
2.45 **Rambo 3** - film sensacyjny, USA 1988, reż. Peter MacDonald, wyk. Sylvester Stallone, Richard Crenna
4.25 **Aquaz music zone**
5.30 **Zakończenie**

TVN

Thriller
20.05 Inwazja grzechotników

5.55 **Uwaga!** - magazyn reporterów
6.15 **Telesklep** - magazyn reklamowy
7.55 **Maraton uśmiechu** - pr. rozrywkowy
8.30 **Dzień dobry TVN** - magazyn
W programie goszczą znani artyści, sportowcy i eksperci. Mistrzyni boksu Agnieszka Rylik radzi widzom, jak spędzać aktywnie czas, a Marek Nowicki, reporter „Faktów”, przekazuje wiadomości ze świata medycyny. Co pół godziny studio łączy się z TVN 24, które nadaje najnowsze informacje z kraju i ze świata.
10.30 **Świąteczna ucieczka** - film przygodowy, USA 1992, wyk. Ashley Olsen, Mary Kate Olsen, Rhea Perlman s. 7
12.30 **Co za tydzień**
12.55 **Niania** - serial komediowy, Polska 2005, wyk. Agnieszka Dygant
13.25 **Spokojnie, tatuśku** - komedia obyczajowa, USA 1989, wyk. Steve Martin, Dianne Wiest, Dennis Dugan s. 16
15.50 **Sopot 2005: Patrizio Buanne, Lemar, Gordon Haskell** - koncert
16.55 **Magda M.** (15-ost.) - serial obyczajowy, Polska 2005, wyk. Joanna Brodzik
17.55 **Kryminalni** - serial kryminalny, Polska 2005, wyk. Marek Włodarczyk
19.00 **Fakty, Sport**
19.45 **Uwaga!** - magazyn reporterów
20.05 **Inwazja grzechotników** - thriller, USA 1996, wyk. William Katt (zdj.), Shanna Reed, Michael Galeota s. 16
22.00 **Pod napięciem** - talk-show
Prowadzący program Marcin Wrona na miejscu zdarzenia próbuje dotrzeć do źródła nieporozumień, bada przyczyny tragedii i ludzkich dramatów. Staje twarzą w twarz ze wszystkimi stronami konfliktu.
22.35 **Superwizjer** - magazyn reporterów
Dziennikarze śledzą afery gospodarcze, odsłaniają skandale polityczne, pokazują korupcję władzy i błędy wymiaru sprawiedliwości. Reporterzy wniknęli w struktury mafii paliwowej, zdemaskowali lekarzy dokonujących milionowych wyłudzeń z NFZ oraz ujawnili nielegalny handel majątkiem kościelnym.
23.05 **Nie do wiary - opowieści niesamowite** - magazyn popularnonaukowy
23.40 **Camera Cafe** (15) - serial komediowy, Polska 2004, wyk. Tomasz Kot
0.15 **Nic straconego** - programy powtórkowe

TV 4

Melodramat
18.00 Jane Eyre

6.00 **Punkt, set, mecz** - magazyn siatkarski
6.25 **KINOmaniaK** - mag.
6.50 **Sztukateria** - mag.
7.15 **Pokemon** - animowany
8.15 **Władca Pierścieni** - film anim., USA 1978
11.00 **„Hell”s Kitchen” od kuchni** - reality show
12.00 **KINOmaniaK** - mag.
12.30 **Dekoratornia**
13.00 **Instynkt tropiciela**
13.30 **FIFA Futbol Mundial**
14.00 **MacGyver** (138) - sens., USA 1985-1992
15.00 **Druga strona medalu** - kom., USA 1998, wyk. Timothy Bottoms, Rustam Branaman
17.00 **TIVI Sekcja** - talk-show
18.00 **Jane Eyre** - melodramat, USA/Francja/Wlk. Brytania/Włochy 1996, wyk. Joan Plowright
Jane (Charlotte Gainsbourg, zdj.) zaczyna pracę u Rochestera (William Hurt, zdj.) i odkrywa tajemnice domu. 145 min
20.25 **Szalona małolata** - komedia, USA 1989, wyk. Tony Danza
15-letnia córka Douga jest typowym brzydkim kaczątkiem. Kiedy ojciec wyjeżdża, jego przyjaciółka zabiera dziewczynę do salonu kosmetycznego i na zakupy, przemieniając ją w piękność. 120 min
22.25 **Drogówka** - mag.
23.00 **Wydarzenia**
23.10 **Główny podejrzany** - sens., USA 2000, wyk. William Baldwin s. 16
1.05 **Ukryte kamery w natarciu**
1.35 **Drogówka** - mag.
2.00 **Komenda** - magazyn
2.25 **KINOmaniaK** - mag.
2.55 **Sztukateria** - mag.
3.20 **Zakończenie**

TVN SIEDEM

Fantastyka
20.10 Kula

6.05 **Telesklep** - mag. rekl.
8.05 **Na osi** - mag. motor.
8.40 **Jak łyse konie**
9.55 **Seans filmowy**
11.05 **Star Trek: Rebelia** - film s.f., USA 1998, wyk. Patrick Stewart, Jonathan Frakes
13.10 **Nowe przygody Robin Hooda** (16) - serial przygodowy, Francja/USA 1998
14.05 **Kochane kłopoty** (9) - serial obyczajowy, USA 2004-2005
15.05 **Niesamowite historie** (4) - s.f., USA 1985
15.40 **Droga do gwiazd**
16.55 **Doczekać zmroku** - thriller, USA 1967, wyk. Audrey Hepburn, Alan Arkin, Jad Weston
Do niewidomej kobiety trafia lalka z ukrytą heroiną. Bandyci, którzy chcą przejąć towar, dostają się do jej mieszkania. 135 min
19.10 **Karen Sisco** (4) - serial kryminalny, USA 2003
20.10 **Kula** - s.f., USA 1998, wyk. Dustin Hoffman, Sharon Stone (zdj.) s. 16
22.55 **Detektyw Monk** (4) - serial kryminalny, USA 2002
Detektyw Adam Kirk jest podejrzany o zamordowanie informatora, Johna Gitomera. Kapitan Stottlemeyer próbuje oczyścić dobre imię oficera.
23.55 **Co za tydzień**
0.30 **Akta zbrodni** (7) - serial sens., USA 2000
Serial wprowadza widzów w tajniki dochodzeń policyjnych. Realizatorzy wyjaśniają okoliczności najbardziej przerażających zbrodni.
1.00 **Nocne igraszki**
3.30 **Zakończenie**

TVP 3 Regionalna

Siatkówka mężczyzn
14.35 Puchar Polski

6.30 **Eurinfo** - magazyn informacyjny **6.40** Tygodnik Trójki **7.20** Książka dla malucha **7.25** Lippy & Messy **7.30** Kurier **7.45** Program lokalny **8.30** Kurier **8.45** Program lokalny **9.00** Teleplotki **9.30** Kurier
9.45 **Tele motor sport**
10.10 **To jest temat** - magazyn reporterów
10.30 **Kurier, Pogoda**
10.45 **Telewizja Regionów**
11.30 **Kurier, Pogoda**
11.45 **Było, nie minęło**
12.10 **Czytaj z Trójką** - mag.
12.30 **Kurier, Pogoda**
12.45 **Telewizja Regionów**
13.30 **Kurier, Pogoda**
13.45 **Telewizja Regionów**
14.30 **Kurier** - pr. inform.
14.35 **Siatkówka mężczyzn** Puchar Polski - finał
16.30 **Kurier, Pogoda**
16.45 **Program lokalny**
17.30 **Kurier, Pogoda**
17.45 **Regiony kultury**
18.00 **Program lokalny**
20.00 **Od niedzieli do niedzieli** 20
Bohaterowie magazynu w satyryczny sposób przedstawiają wydarzenia tygodnia.
20.30 **Kurier, Pogoda**
20.45 **Młodzież kontra**
21.30 **Kurier, Pogoda**
21.45 **Program lokalny**
22.30 **Kurier, Pogoda**
22.50 **Kurier sportowy**
23.05 **Za 3 w Trójce** - mag.
23.35 **Świat** - magazyn
0.00 **Od niedzieli do niedzieli** - pr. publ.
0.30 **Elisa z Rivombrosy** (7) - obycz., Wł. 2003
1.20 **Kurier, Pogoda**
1.40 **Kurier sportowy**
1.55 **Świat** - magazyn
2.15 **Bitwy drugiej wojny światowej** - cykl dok.
2.45 **Zakończenie**

TELE 5

8.00 **Telezakupy** - mag. rekl.
9.35 **Czynnik PSI** (83) - s.f.
10.40 **Łowca** (12) - sens.
11.30 **Akademia fitnessu i kulturystyki** - pr. sport.
12.00 **Waleczne serca**
12.30 **Buon Appetito!** - mag.
13.00 **Werdykt** - pr. publ.
13.30 **Czarny sport**
14.00 **Nieletnia matka** - dram. obyczajowy, USA 1998
15.50 **Świat wokół nas** - dok.
16.05 **Łowca** (14) - sens.
17.05 **Ned Blessing** - western, USA 1992
18.55 **Waleczne serca**
20.00 **Arctic Blue** - film sensacyjny, Kanada 1993
21.55 **Wydział do spraw specjalnych** (57) - krym.
23.00 **Piłka nożna**
0.50 **Płomienne oszustwo** - erotyczny, USA 2002

TVN STYLE

12.00 **Paris, Paris** - magazyn
12.30 **Pałac Kultury** - mag. kult.
13.00 **Świat według...**
13.30 **Fashion File - to się nosi**
14.00 **Miasto kobiet** - magazyn
15.00 **Klub młodej mamy**
15.30 **Miejski ogrodnik** - mag.
16.00 **Nigella gryzie** - magazyn
16.30 **Ona, czyli ja**
17.00 **Polska od kuchni** - mag.
17.30 **Świat według...**
18.00 **Pokój z widokiem**
18.30 **Przeglądarka** - magazyn
19.00 **Autostrada** - magazyn
19.30 **Musisz to mieć!** - mag.
20.00 **Pałac Kultury** - mag. kult.
20.30 **Ona, czyli ja** - autorski program Joanny Brodzik
21.00 **Niezapomniane chwile show-biznesu** - pr. rozr.
22.00 **Miasto kobiet** - magazyn
23.00 **Świat według...**
23.30 **Pokój z widokiem**

MTV POLSKA

6.00 MTV Pobudka **8.00** Wade Robson Show **8.30** Budzik MTV **10.00** Made **11.00** Viva La Bam **11.30** N-Style **12.00** The Real World **13.00** Road Rules **14.00** True Life **17.00** Penetratorzy **17.30** MTV Dismissed **18.00** The Trip **18.30** MTV Goal **19.00** Fabulous Life of... **20.00** All Access **21.00** True Life **22.00** Chcę mieć znaną twarz **23.00** Meet The Barkers

VIVA POLSKA

6.00 Planet VIVA **9.00** Power lista **12.00** Club Rotation **13.00** Get the Clip **15.00** PL Top 10 **16.00** Eurotop - lista przebojów **17.00** Tramwajowa lista **18.00** GTC Charts - lista przebojów **19.00** Bezele **20.00** Chartsurfer **22.00** Tom kultury **22.30** Viva Movie **23.00** Hitbuster **1.00** Nightrider

JETIX

6.00 Wunschpunsch **6.25** Nowe przygody Lucky Luke'a **7.15** Odlotowe agentki **8.05** A.T.O.M. Alpha Teens On Machines **8.30** Roboluch **9.20** Szalony Jack, pirat **10.10** Świat według Ludwiczka **11.00** Dzieciaki z klasy 402 **11.50** Tutenstein **12.40** Roboluch **13.30** MegaMan NT Warrior **14.20** Gadżet i Gadżetinis **15.10** A.T.O.M. Alpha Teens On Machines **15.35** Power Rangers Dino Thunder **16.00** Ach, ten Andy! **16.50** Tutenstein **17.40** Jak dwie krople wody! - serial komediowy, USA 2001, wyk. Mary Kate Olsen, Ashley Olsen **18.30** Odlotowe agentki **19.20** A.T.O.M. Alpha Teens On Machines **19.45** Silver Surfer **20.10** Teknoman **20.35** Iron Man - Obrońca dobra **21.00** Fantastyczna czwórka **21.25** M.A.S.K. **21.50** Kosmiczne Biuro Śledcze

CARTOON

6.00 Atomówki - anim. **6.35** Johnny Bravo **7.00** Zwariowane melodie **7.30** Tom i Jerry - anim. **8.00** KND 60 - serial anim. **9.00** Kaczor Dodgers **9.30** Atomówki - anim. **10.00** Toonami **11.30** Flintstonowie **11.55** Scooby Doo **12.20** Laboratorium Dextera **12.45** Atomówki **13.15** Chojrak - tchórzliwy pies **13.40** Ed, Edd i Eddy **14.05** Bliźniaki Cramp **14.30** Tom i Jerry - anim. **14.45** Zwariowane melodie **15.00** Złych czterech i pies Huckleberry **16.30** Ed, Edd i Eddy **16.50** Hi Hi Puffy AmiYumi **17.15** Kryptonim: Klan na drzewie **17.40** Mucha Lucha! **18.05** Dom dla zmyślonych przyjaciół pani Foster **18.30** Co nowego u Scooby'ego? **18.55** Zwariowane melodie **19.25** Tom i Jerry - serial animowany **20.00** Godzina z Flintstonami

ZIG ZAP

8.05 Sabrina (54) **8.30** Mary-Kate i Ashley w akcji (9) **8.55** Rodzina Piratów (19) **9.20** Jakub Jakub 2 (8) **9.45** Titeuf (12) **10.10** Martin Tajemniczy (5) **10.35** Kod Lyoko (13) **11.00** Maglatura **11.30** Trans sport **12.00** Wielka płyta **12.15** Krewni i znajomi królika **13.00** 6 w pracy (10) **13.30** Dziewczyny i miłość (6) - obycz. **14.00** Klinika pod kangurem (11) **14.30** Świat nonsensów u Stevensów (4) **15.00** Maglatura **15.10** Przymierzalnia - Przymierzalnia **16.55** Jakub Jakub 2 (9) **17.20** Titeuf (13) **17.45** Martin Tajemniczy (6) **18.10** Kod Lyoko (14) **18.35** 6 w pracy (11) **19.00** Maglatura **19.10** Krewni i znajomi królika **19.35** Dziewczyny i miłość (7) **20.00** Klinika pod kangurem (12) - przygodowy **20.30** Świat nonsensów u Stevensów (5) **21.00** HYPER

oglądanie za zgodą rodziców · tylko dla dorosłych

NIEDZIELA 18 grudnia

TV POLONIA

20.05 Taranthriller

9.30 Książki z górnej półki 9.55 Pół wieku później 10.10 ... 10.25 ... 11.15 ... 11.55 ...

12.00 Anioł Pański
12.15 Między ziemią a niebem
13.00 Msza święta
14.05 Czarne chmury (3) - serial przyg., Pol. 1973
14.55 Festiwal Polskich Filmów w Ameryce - Chicago 2005 - rep.
15.15 Zaproszenie
15.35 Wyspiani i opisani
15.55 Biografie
17.00 Teleexpress
17.30 Tam, gdzie jesteśmy
18.00 Salon kresowy
18.35 M jak miłość (300)
19.00 SEF - Subiektywny Express Jacka Fedorowicza - pr. rozrywk.
19.15 Dobranocka
19.30 Wiadomości, Sport
20.05 FILM Taranthriller - horror komed., Pol. 1993, wyk. Marek Kondrat, Marek Walczewski (zdj.) s. 16
21.00 Bezludna wyspa - rep.
21.50 Festiwal Polskich Filmów w Ameryce - Chicago 2005 - rep.
22.05 Kabaret Starszych Panów
23.00 Memento grudniowe - film dokumentalny
23.40 Regionalia - magazyn
0.05 M jak miłość (300)
0.50 Ziarno - pr. dla dzieci
1.15 Baśnie i bajki polskie - serial anim., Polska
1.30 Wiadomości, Sport
1.55 FILM Taranthriller - horror komediowy, Pol. 1993
2.45 Festiwal Polskich Filmów w Ameryce - Chicago 2005 - rep.

HALLMARK

Obyczajowy
19.15 Córki McLeoda (28)

8.00 FILM Maria, matka Jezusa - dramat hist., USA '99, wyk. Christian Bale
9.45 FILM Być kochanym przez pana Lamberta - dramat obycz., USA 1991
9.30 FILM Z dala od Nairobi - dramat obycz., USA 1984, wyk. Charlton Heston, John Savage
11.15 FILM Nad Pacyfikiem - dramat sens., Australia/USA 1993, wyk. Scott Bakula, Robert Loggia
13.00 Córki McLeoda (28) - serial obyczajowy, Australia 2002
14.00 FILM Maria, matka Jezusa - dramat hist., USA '99
15.45 FILM Być kochanym przez pana Lamberta - dramat obycz., USA 1991
17.30 FILM Z dala od Nairobi - dramat obycz., USA 1984, wyk. Charlton Heston, John Savage
19.15 Córki McLeoda (28) - serial obyczajowy, Australia 2002
Meg (Sonia Todd) przeżywa duchowe rozterki. Nie wie, czy pozostać w miejscu, które jest jej tak bliskie, czy też wyjechać z ukochanym mężczyzną.
20.15 FILM Przesilenie zimowe (2-ost.) - dramat obyczajowy, Wielka Brytania/Niemcy 2003, wyk. Sinead Cusack
22.00 Jordan (1/13) - serial kryminalny, USA 2004
23.00 FILM Na koniec świata (3-ost.) - film przygodowy, Wlk. Bryt. 2005
0.45 FILM Gdzieś w Luizjanie - dramat obycz., USA '01, wyk. Angela Bassett
2.30 FILM Na koniec świata (3-ost.) - film przyg., Wlk. Bryt. 2005 105 min

EUROPA europa

Kryminalny
20.30 Ośmiornica 6 (9)

10.00 FILM Żandarm i kosmici - komedia, Francja/Włochy 1978
11.35 Cinemania - magazyn filmowy
12.05 FILM Landru - dramat kryminalny, Fr./Wł. '63, wyk. Charles Denner
14.00 FILM Masza - dramat obyczajowy, Rosja 2004, wyk. Masza Szałajewa
Do mieszkającego w Paryżu rosyjskiego tłumacza Diny przyjeżdża Masza, która podaje się za jego córkę. Mężczyzna pozwala jej u siebie zamieszkać, choć nie do końca jej wierzy. 95 min
15.35 Rekonstrukcja pionowych obiektów - film krótkometrażowy, Wielka Brytania 1976
16.20 FILM Letnie opowieści - komedia, Fr./Wł. '58, wyk. Sylva Koscina
18.15 FILM Smak wiśni - dramat obycz., Iran/Fr. 1997, wyk. Homayon Ershadi
20.00 Okna - film krótkom., Wielka Brytania 1975
20.10 Czas rozrywki - film krótkometrażowy
20.30 Ośmiornica 6 (9) - serial krym., Francja/Niemcy/Wł./Hiszp. 1992
Sędzia Sylvia Conti jest zmęczona walką z sycylijską mafią. Postanawia przenieść się do prokuratury w Mediolanie.
21.30 FILM Czarownice - dramat obyczajowy, Hiszp. 1995, wyk. Penélope Cruz
23.10 FILM Kontrakt rysownika - dramat psycholog., Wielka Brytania 1982
1.00 FILM Niebezpieczne żądze - film erot., Fr. 2001
2.35 FILM Letnie opowieści - komedia, Francja/Włochy 1958 110 min

ALE KINO

Dramat sensacyjny
20.00 Ronin

8.00 FILM Zwolnienie warunkowe - dramat krym., USA '78, wyk. Dustin Hoffman
10.00 FILM Goryle we mgle: Historia Dian Fossey - dramat biograf., USA 1988, wyk. Sigourney Weaver, Bryan Brown
12.15 Jack Jabłkobójca - film krótkometrażowy
12.40 FILM Ostatni seans!: Moskwa nad rzeką Hudson - komediodramat, USA '84, wyk. Robin Williams
14.45 Reżyserzy - Michael Caton-Jones - dok., USA
15.55 FILM Szkoła podstawowa - komediodramat, Czechosłowacja 1991
17.45 FILM Ostatni seans!: Bitwa o Midway - film wojenny, USA 1976
3 czerwca 1942 roku Japońska flota pod dowództwem admirała Yamamoto zostaje rozgromiona przez Amerykanów u wybrzeży wyspy Midway. 135 min
20.00 FILM Mocne ale!: Ronin - dramat sensacyjny, USA/Wlk. Bryt. 1998, wyk. Robert De Niro, Jean Reno (zdj.) s. 16
22.05 FILM Ostatni seans!: Tańcząc w ciemnościach - musical, Dania/Francja/Szwecja 2000, reż. Lars von Trier
USA, lata 60. XX w. Selma, imigrantka z Czechosłowacji, pracuje w fabryce. Cierpi na wrodzoną wadę wzroku. Wkrótce zaczyna ślepnąć. To samo grozi jej synkowi. 145 min
0.30 FILM Przytul mnie mocno - film obyczajowy, Hongkong 1997
2.05 FILM Niewidzialny - thriller, Szwecja 2002
3.45 Zakończenie

HBO

Komedia romantyczna
21.00 50 pierwszych randek

6.30 FILM Gang młodego Olsena schodzi pod wodę - film familijny, Norwegia/Dania 2003
8.05 FILM Mama na obcasach - komedia, USA 2004
10.05 FILM Sprawa Kramerów - dramat obycz., USA 1979, wyk. Meryl Streep
11.50 FILM Madame de - dramat obycz., Fr./Wł. 2001
13.20 Cinema, cinema - mag.
13.45 FILM Zakręcony piątek - komedia, USA 2003
15.20 FILM Samotny Strażnik - western, USA 2003
16.50 Gwiazdy Hollywood - Gwyneth Paltrow - serial dok., USA 2002
17.15 FILM Wyścig z czasem - thriller, USA 2003
19.00 FILM Ale jazda! - komedia, USA/Kanada 2002, wyk. Gary Oldman
Neal rusza do nieznanego miasta drogą, której nie ma na mapie, by dostarczyć paczkę o tajemniczej zawartości. 120 min
21.00 FILM Niedzielna megapremiera: 50 pierwszych randek - komedia romantyczna, USA '04, wyk. Adam Sandler
Henry zakochuje się w Lucy (Drew Barrymore, zdj.), która cierpi na zanik pamięci krótkotrwałej. Codziennie zdobywa jej uczucie na nowo. 100 min
22.40 FILM Słoń - dramat obyczajowy, USA 2003
0.00 FILM Muza - dramat biograf., Niemcy/Austria 2001
1.40 Na planie - mag. film.
2.15 FILM Kod - thriller, Fr. 2002, wyk. Samuel Le Bihan
4.10 Podglądając Hollywood - Jack Nicholson - serial dok., USA 2002
4.40 FILM Samotny Strażnik - western, USA 2003 90 min

CANAL+

Komedia
20.00 Garfield

7.30 Joey (11) - serial komediowy, USA 2004
8.00 Teletubbies ★ (12)
8.25 FILM Tajniki przyrody (7) - przyrodniczy, Jap. ...
9.00 FILM Twoja ręka na moich biodrach - komedia romantyczna, Fr. 2005, wyk. Chantal Lauby
10.55 FILM Coronado - film sensacyjny, Niemcy/USA '03, wyk. Kristin Dattilo
12.30 Legenda Kennedych - film dok., USA 2004
13.30 FILM Ostrość widzenia - dramat obyczajowy, USA 2001, wyk. William H. Macy, Laura Dern
15.25 FILM W cieniu śmierci - dramat sens., USA 2001, wyk. Matthew Modine, James Caan
17.20 Wielkie pytanie - film dok., Wł. 2004
18.50 Łapu-capu ★ - mag.
19.00 Aktualności filmowe ★
19.30 Nie przegap ★ - mag.
19.35 Joey (11) - serial komediowy, USA 2004
20.00 FILM Premiera: Garfield - komedia, USA 2004, wyk. Breckin Meyer
W domu kota Garfielda i jego pana Jona pojawia się szczeniak Odie. Kocur postanawia pozbyć się rywala. 85 min
21.25 FILM Immortal - kobieta pułapka - film s.f., Francja/Włochy 2004
23.15 W 100% biały - film dok., Wlk. Bryt. 2000
0.35 FILM Ong-bak - film sensacyjny, Tajlandia 2003, wyk. Tony Jaa
2.25 FILM Dom śmierci - horror, Kan./USA/Niemcy 2003
3.55 Opowieści z krypty - film dok., USA 2004
4.55 Wolf's Rain (7) - serial animowany, Japonia 2003

NAT GEO

CLUB

13.25 Obieżyświat (9) - dok.
13.55 Imprezy z przewodnikiem (9) - serial dokum.
14.20 Posiadłości marzeń (24)
14.45 Odnaleźć raj (3)
15.10 Co słychać w Hollywood (77) - progr. rozrywkowy
15.35 Swatka (3) - reality show
16.00 Sposób na sprawność (40)
16.30 Szkoła jogi (55) - mag.
17.00 Willa (6) - reality show
18.00 E-miłość (1): Patti i John
18.30 Posiadłości marzeń (12)
19.00 Co słychać w Hollywood (95) - progr. rozrywkowy
19.30 Uwodzicielki z Miami (4)
20.30 Męski striptiz (30)
21.30 Opowieści o duchach (5)
22.00 Potyczki Jerry'ego Springera (105) - talk-show
23.00 Potyczki Jerry'ego Springera (190) - talk-show
0.00 Rozmowy kobiet (5): Kupowanie - talk-show

TCM

21.00 FILM Pieskie popołudnie - dramat kryminalny, USA 1975
23.05 Neil Norman On Musicals
23.20 FILM Zabriskie Point - dramat sensacyjny, USA 1970
1.15 FILM Burzliwe lata dwudzieste - dramat kryminalny, USA 1939 105 min

ROMANTICA

17.20 FILM Popioły raju - dramat kryminalny, Argentyna 1997
19.10 Madison (43, 44) - telen.
20.10 Przeżyj to (6) - serial obycz.
21.00 Lucy Sullivan wychodzi za mąż (11, 12) - serial kom.
22.00 Niegrzeczne dziewczynki (97) - serial dokumentalny
22.25 Wywiady z gwiazdami
22.30 FILM Popioły raju - dramat kryminalny, Argentyna 1997
0.30 Przeżyj to (6) - serial obyczajowy, USA/Kan. 2000

KINO POLSKA

7.30 Poranek rysowanek - bajki
8.05 Rodzina do kina: Lato leśnych ludzi (5)
10.55 FILM Seans sensacji: Prom - sensacyjny, 1970
12.05 Powódź - film dok., 1947
13.05 FILM Seans w iluzjonie Dziewczęta z Nowolipek - melodramat, 1937
15.00 FILM Seans. Gwiazda na horyzoncie - Marta Klubowicz: Rajski ptak - melodramat, '87
16.40 Dom przyjaciół „Tęcza"
17.10 Seans. Poprawka z historii
17.20 FILM Karabiny - dramat obyczajowy, 1982
19.05 Chłopski los - tryptyk filmowy - film dokum., 1988
21.25 FILM Seans. Kamera na reżysera - Lech Majewski: Rycerz - film fantasy, 1980
0.10 FILM Seans. Pan na ekranie - Zbigniew Safjan: Żelazną ręką - hist., 1989 105 min

AXN

9.25 11. godzina 2 (9) - obycz.
10.15 Wyprawa na wyspy Fidżi 3 (5, 6) - dok., USA 2003
12.50 Zdarzyło się jutro 3 (8)
13.40 Sprawiedliwość na 18 kołach 2 (9) - sens., USA '01
14.30 Pokolenie mutantów 3 (9)
15.20 Star Trek: Enterprise 2 (15) - serial s.f., USA 2002
16.10 Pokolenie mutantów 2 (3)
17.00 Sprawiedliwość na 18 kołach 2 (9) - sens., USA '01
17.50 Bez przeszłości (6)
18.40 Pokolenie mutantów 3 (9)
19.30 The Amazing Race 5 (5)
20.20 FILM Mistrz przekrętu - film obyczajowy, USA 2000
22.00 CSI: Kryminalne zagadki Las Vegas 4 (22) - krym.
22.45 CSI: Kryminalne zagadki Miami 3 (4) - sens., USA '03
23.40 CSI: Kryminalne zagadki Las Vegas 3 (14) - krym.
0.30 The Amazing Race 5 (5)

HBO 2

9.40 Podglądając Hollywood - Jim Carrey - dok., USA '02
10.10 FILM S Club - komedia, Wielka Brytania/Hiszpania 2003
11.40 FILM Detektyw Foyle: Wojna nerwów - kryminał, Wielka Brytania 2003
13.15 FILM To nie nasza wina - komedia, Włochy 2003
15.10 Na planie - mag. filmowy
15.40 FILM Dzieciaki mojej siostry 2 - film przygod., Dania 2002
17.05 FILM Migawki z przeszłości - film obycz., Hol./Wielka Brytania/USA 2002
18.35 FILM Mistrzyni - dramat sensacyjny, Wielka Brytania 2004
20.00 FILM Naciągacze - kryminał, USA 2003, reż. Ridley Scott
21.55 HBO na stojaka! (122)
22.25 FILM Wesele - komediodramat, Pol. 2004, Bartłomiej Topa
0.10 FILM Niewidoczni - dram. obycz., Wlk. Bryt. 2002 95 min

CANAL+ FILM

11.30 FILM Honey - obyczajowy, USA 2003, wyk. Jessica Alba
13.05 Deser: Scenariusz dla Woody Allena - krótk.
13.25 Męskie-żeńskie - Ciąża
14.05 FILM Gladiator w spódnicy - komedia, Wlk. Bryt. 2004, wyk. Fiona Allen
15.35 FILM Portret damy - dramat obycz., Wlk. Bryt./USA 199...
18.00 FILM Ekstremiści - film sensacyjny, Niemcy/Wielka Brytania/Luksemburg 200...
19.35 Teletubbies (12)
20.00 FILM Kropka nad i - melodramat, Hiszpania/Wielka Brytania/USA 2003
21.30 FILM Marycha - komedia sensacyjna, Francja 2003
23.00 FILM Garfield - kom., USA '04, wyk. Breckin Meyer
0.20 FILM Aniołowie apokalipsy - thriller, Francja/Włochy/Wlk. Bryt. 2004 100 min

ⓞ oglądanie za zgodą rodziców ⓞ tylko dla dorosłych CANAL+: ★ audycja niekodowana

NATIONAL GEOGRAPHIC

[illegible] 1st przed tragedią

[illegible] Kulisy 11 września
[illegible] Atak rekinów
[illegible] Wielkie konstrukcje
- [illegible]
[illegible] Podobne do nas
- Medycyna
[illegible] Urodzeni mordercy
- [illegible]
[illegible] Dzieci na zamówienie
[illegible] W łonie matki
[illegible] Piekielne zwierzęta
[illegible] 1st przed tragedią
- Zamach bombowy na Bali
W [illegible] ataku terrorystycznym na wyspie [illegible], który miał miejsce [illegible] 2002 roku, zginęło blisko 200 osób.
[illegible] Katrina – Bestialski żywioł
Huragan Katrina pochłonął ponad 1200 ofiar. [illegible] zagrożonych mieszkańców stanów Missisipi, Alabama i Luizjana zrezygnowało z ewakuacji, a akcja ratunkowa była opóźniona.
20.00 Przegląd wydarzeń roku
21.00 1st przed tragedią
- Hotel w gruzach
W marcu 1986 roku zawalił się popularny wśród turystów hotel New World w Singapurze. Tony gruzu przysypały wielu gości.
22.00 Epidemie – Supergrypa
Losy hipotetycznej osoby z wirusem grypy, która – podróżując po świecie – nieświadomie zaraża innych ludzi
23.00 Kiedy wyprawa się nie powiedzie – Tragedia na Evereście
0.00 Egipt: Prawdziwe oblicze Tutenchamona
1.00 Interpol – Podniebny terror
2.00 Zakończenie

DISCOVERY

Dokument
20.00 Cudowna piramida

6.00 **Superkonstrukcje** – Antonow 225
7.00 **Podniebne ciężarówki**
8.00 **Pierwsza dziesiątka** – Najlepsze myśliwce
9.00 **Wędkarskie przygody Reksa Hunta** – Wiktoria – barakuda, Nowa Południowa Walia – marlin
10.00 **Jurassica** – Narodziny olbrzymów
11.00 **Prawda czy fałsz – pogromcy mitów** – Lot nad granicą
12.00 **Superkonstrukcje** – Antonow 225
13.00 **Podniebne ciężarówki**
14.00 **Pierwsza dziesiątka** – Najlepsze myśliwce
15.00 **Superkonstrukcje** – Boeing 747-400
16.00 **Leć ze mną, czyli historia zawodu stewardesy**
17.00 **Błękitna planeta** – Wybrzeża
18.00 **Wielkie projekty** (6)
19.00 **Zatłoczone niebo** – Przerzucanie winy
20.00 **Cudowna piramida**
Wielka piramida w Gizie – miejsce pochówku króla Cheopsa, to jedyny z siedmiu cudów antycznego świata, który przetrwał do naszych czasów.
21.00 **Duchy w Georgii**
23.00 **Wyścig z kamerą** (3)
0.00 **Niezwykłe opowieści medyczne** – Druga szansa
1.00 **Operacje plastyczne** – Córeczka tatusia
2.00 **Prawdziwy ostry dyżur** (3)
3.00 **Błękitna planeta** – Błękitna planeta
4.00 **Z ukrycia** – Londyn z ukrytej kamery
5.00 **Amerykański chopper** – Motor dla Lance'a Armstronga

EUROSPORT

Snooker
21.00 Mistrzostwa Wielkiej Brytanii

8.30 **Casa Italia** – magazyn
8.45 **YOZ – Youth Only Zone**
9.15 **Bobsleje** – PŚ w Cortina d'Ampezzo – 1. przejazd czwórek (live)
10.15 **Biatlon** – PŚ w Osrblie – bieg na dochodzenie mężczyzn (live)
11.00 **Narciarstwo alpejskie** – PŚ w Val d'Isere – supergigant kobiet (live)
12.15 **Biatlon** – PŚ w Osrblie – bieg na dochodzenie kobiet (live)
13.45 **Skoki narciarskie** – PŚ w Engelbergu (live)
15.30 **Narciarstwo alpejskie** – PŚ w Val d'Isere – slalom gigant mężczyzn – 1. przejazd (live)
16.00 **Snooker** – Mistrzostwa Wielkiej Brytanii w Yorku – finał (live)
19.00 **Biegi narciarskie** – PŚ w Canmore – sprint drużynowy kobiet i mężczyzn (live)
19.45 **Skoki narciarskie** – PŚ w Engelbergu
Czwarte zawody w tym sezonie. Przed rokiem oba konkursy wygrał Janne Ahonen. Adam Małysz był ósmy i piąty.
20.30 **Mission to Torino** – magazyn sportowy
21.00 **Snooker** – Mistrzostwa Wielkiej Brytanii w Yorku – finał (live)
Najwięcej zwycięstw w tej imprezie mają na swoim koncie Steve Davis oraz Stephen Hendry. Pierwszy z nich wygrał ten turniej sześć razy, drugi triumfował w nim pięciokrotnie.
0.00 **Wiadomości Eurosportu**
0.15 **Hokej na trawie** – Trofeum mistrzów – mecz finałowy
1.30 **Zakończenie**

PLANETE

9.15 **Wojna w przestworzach** (10) – USA 1998
10.10 **Globalne ocieplenie** (2)
[illegible] **Derwisze tańczący**
11.00 **Moja rodzina** (6, 4) – 2003
11.35 **Zbdroże – Britta Wuttke** – Polska 1998
12.50 **Ostatni Asyryjczycy** – 2004
13.45 **Siła obrazów. Leni Riefenstahl** (2-ost.) – 1993
15.30 **Blues Czyngis-chana** – 1999
16.50 **Ofiary wojny** (4) – Kanada
17.40 **Bośnia – krajobraz po wojnie** – Niemcy 2003
18.45 **Dookoła świata ze Stephanem Peyronem** (31)
19.40 **Królewski dom Saudów** (2-ost.) – 2004
20.45 **Wojna w przestworzach** (11, 12) – USA 1998
22.35 **Kobry** – Francja 2000
23.30 **Zbrodnie w obiektywie** (4, 2)
1.20 **Dookoła świata ze Stephanem Peyronem** (32-ost)

ANIMAL PLANET

10.00 **Małpi biznes** (10)
10.30 **Rezydencja surykatek**
11.00 **Dziennik z życia wielkich kotów** (6)
11.30 **Walka o przetrwanie**
12.00 **Zwierzęce urwisy** (3)
12.30 **Zwierzęta na małym i dużym ekranie**
13.00 **Austin Stevens – twarzą w twarz z niebezpieczeństwem**
14.00 **Zabić, by żyć**
15.00 **Dzikie Indie** (5)
16.00 **Małpi biznes** (10)
16.30 **Rezydencja surykatek**
17.00 **Dziennik z życia wielkich kotów** (6)
17.30 **Walka o przetrwanie**
18.00 **Łowca krokodyli**
19.00 **Na ratunek z Lyndal**
20.00 **Ciosy i tatuaże**
21.00 **Dzikie Indie** (5)
22.00 **Policja dla zwierząt w Houston**
23.00 **Krokodyle z Kostaryki**

POLSAT SPORT

8.30 **Piłka nożna** – Liga włoska – mecz: Lazio – Juventus
10.30 **Piłka nożna** – Liga niemiecka – mecz: Borussia Dortmund – Bayern
12.25 **Hokej** – Euro Ice Hockey Challenge – mecz: Polska – Norwegia
14.55 **Piłka ręczna** – MŚ kobiet – mecz finałowy
16.45 **Bundesliga** – bramki z sobotnich spotkań
17.25 **Piłka nożna** – Liga niemiecka – mecz: Werder Brema – HSV Hamburg
19.20 **Studio Pucharu Polski**
19.30 **Piłka nożna** – Puchar Polski – mecz: Polonia Warszawa – Zagłębie Lubin
21.20 **Studio Pucharu Polski**
21.30 **Piłka nożna** – Liga szkocka – mecz: FC Inverness Caledonian Thistle – Celtic
23.20 **Piłka ręczna** – MŚ kobiet – mecz o 3. miejsce

KRZYŻÓWKA 1.

Do wygrania 400 zł w gotówce

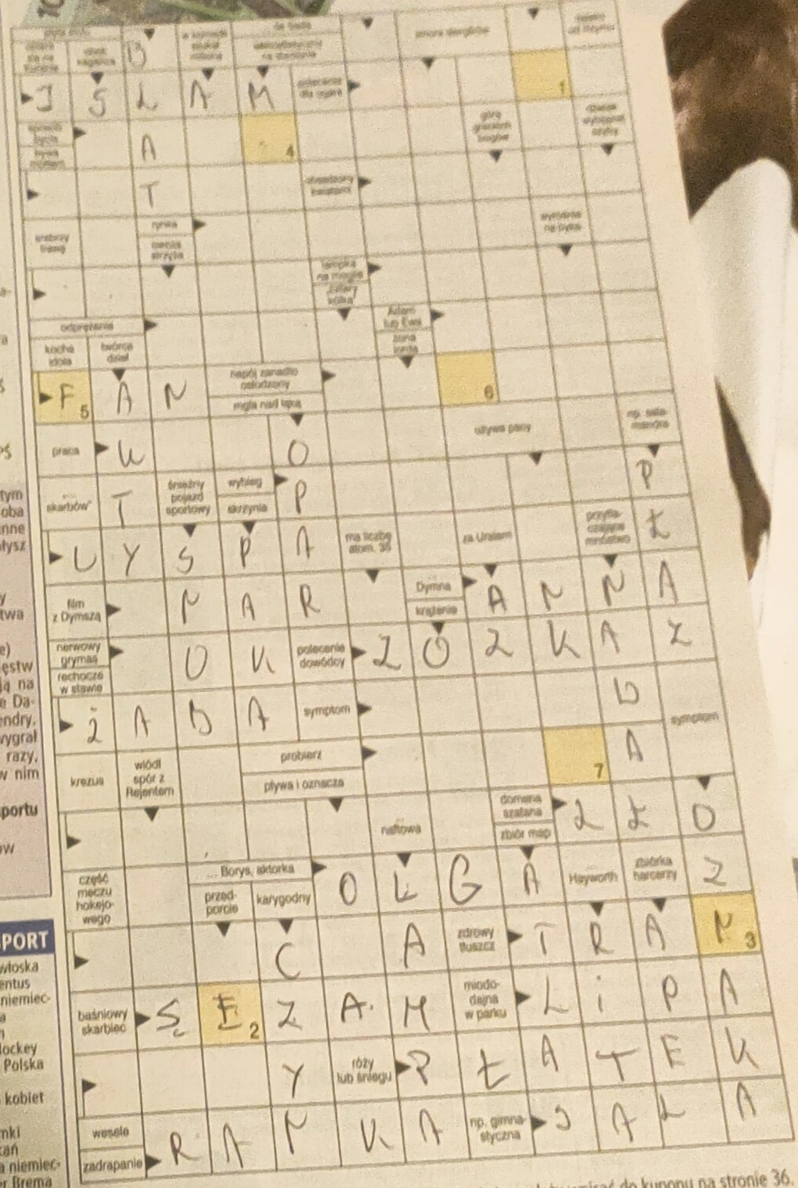

Litery z pól ponumerowanych utworzą hasło krzyżówki, które należy wpisać do kuponu na stronie 36. Hasło można też wysłać do nas SMS-em na numer 7164. SMS musi mieć treść: KA.TM.50.1(tu wpisz hasło), np. KA.TM.50.1DOMEKNAPRERII (bez spacji i polskich znaków). Koszt wysłania SMS-a na numer 7164 to 1zł netto i 1,22 zł brutto. Termin nadsyłania rozwiązań: 28.12.2005.

HASŁO | 1 | 2 E | 3 | 4 | 5 F | 6 | 7 |

20.15 McBride: Czas umrzeć...

kryminał !

Dama z wyższych sfer Beverly Hills zostaje zamordowana. Detektywi podejrzewają o zbrodnię dziewczynę, która niedawno przybyła do miasta. Jednak prowadzący śledztwo McBride natyka się na obciążające zmarłą e-maile. 101 min

USA, '05. Reż. Kevin Connor. Wyk. John Larroquette, Marta DuBois

20.00 Czarownice

dramat obycz. !!

Losy trzech kobiet splatają się przypadkowo na 24 godziny. Siedemnastoletnia Patricia (Penélope Cruz) pragnie wyjechać z kraju. Uzależniona od papierosów Sol (Ana Alvarez) została właśnie wyrzucona z mieszkania. Virginia popada w konflikt z mężem. 88 min

Hiszp., '95. Reż. Alvaro Fernández Armero. Wyk. Penélope Cruz

21.00 Wszystko dla gości

dramat obyczajowy !!

Dawni kochankowie, aktorka Mary i dziennikarz Colin, poznają w Wenecji tajemniczego Włocha (Christopher Walken). Wizyta w jego domu rozpala na nowo ich romans. Nie wiedzą jednak, że grozi im niebezpieczeństwo. 107 min

Wł./Wlk. Bryt., '90. Reż. Paul Schrader. Wyk. Natasha Richardson

22.05 Magnolia

dramat obyczajowy !!!

Earl (Jason Robards), wpływowy producent, umiera na raka. Jego młoda żona, Linda wyszła za niego dla pieniędzy. Teraz uświadamia sobie, że żywi wobec męża wiele ciepłych uczuć. Ostatnim życzeniem umierającego jest pojednanie z synem (Tom Cruise). 188 min

USA, 1999. Reż. Paul Thomas Anderson. Wyk. Tom Cruise

23.40 Wagary

TVP 3

komedia kryminalna !!

Oskarżony o zabicie ojca 17-letni Brian (Donovan Leitch) zostaje zwolniony ze szpitala psychiatrycznego i wraca do szkoły. Pomaga mu jedna z uczennic, co budzi zazdrość jej przyjaciela, nieobliczalnego Dwighta (Brad Pitt). Tymczasem w miasteczku dochodzi do serii morderstw. 87 min

USA, 1989. Reż. Rospo Pallenberg. Wyk. Donovan Leitch

23.40 Ta sama miłość, ten sam deszcz

TVN 7

obyczajowy !!

Pisarz Jorge (Ricardo Darín) poznaje aktorkę Laurę (Soledad Villamil). Ich romans trwa z przerwami przez blisko dwadzieścia lat. Kiedy się rozstają, Jorge przekonuje się, że bez Laury nie jest w stanie tworzyć. Popada w depresję... 100 min

Argentyna/USA, 1999. Wyk. Ricardo Darín, Soledad Villamil

Trautman i Rambo muszą wydostać się z Afganistanu.

HIT! dnia

Rambo 3 !!!

20.45 POLSAT

sensacyjny Weteran z Wietnamu wyrusza do Afganistanu, by ratować przyjaciela.

Komandos John Rambo (Sylwester Stallone), weteran wojny w Wietnamie, zaszywa się w jednej z buddyjskich świątyń w Tajlandii. Pewnego dnia odnajduje go przyjaciel i dawny przełożony, pułkownik Trautman (Richard Crenna), który przybywa w towarzystwie przedstawiciela tajnych służb USA. Mężczyźni składają Johnowi propozycję wyruszenia z niebezpieczną misją do okupowanego przez wojska radzieckie Afganistanu. Rambo odmawia. Jednak kiedy dowiaduje się, że Trautman, który sam postanowił wykonać to zadanie, dostał się do radzieckiej niewoli, rusza mu na pomoc. Niebezpieczną misję Rambo musi wykonać samotnie. 101 min

USA, 1988. Reż. Peter MacDonald. Wyk. Sylvester Stallone, Richard Crenna, Marc de Jonge

Pokochaj moje córki !!

20.10 TVN 7

dramat obyczajowy Choroba matki emocjonalnie zbliża do siebie jej córki i nowego partnera.

Tilden (Alison Pill) i Elizabeth (Tamara Hope) są wychowywane przez samotną matkę. Ich stosunki zmieniają się, kiedy kobieta poznaje Nicka (Scott Bakula). Mężczyzna stara się być dobrym mężem i ojcem, ale nastolatki mają problemy z przystosowaniem się do nowego życia. Pewnego dnia dowiadują się o śmiertelnej chorobie matki. Ta tragedia bardzo zbliża dziewczynki i Nicka. 115 min

USA, 2001. Reż. Lee Rose. Wyk. Elizabeth Perkins, Scott Bakula, Alison Pill, Margo Martindale

Nick zostaje ojczymem Tilden i Elizabeth.

Fanatyk !!!

20.30 PULS

dramat psychologiczny Młody Żyd traci wiarę. Zostaje antysemitą i ideologiem neofaszystów.

Nastoletni Żyd Danny Balint podczas rozważań nad wersetami Tory traci wiarę. Jego zdaniem przypowieść ta jest dowodem pychy Boga zdolnej do zniszczenia miłości. Danny podważa tożsamość religijną i kulturową własnej społeczności. Staje się antysemitą, dołącza do skinheadów i zyskuje popularność jako ideolog organizacji neofaszystowskich. Film oparty na faktach. 98 min

USA, 2001. Reż. Henry Bean. Wyk. Ryan Gosling, Summer Phoenix, Theresa Russell, Billy Zane

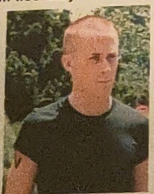

Żyd Danny dołącza do grupy skinheadów.

Szalona małolata !!

22.10 TV 4

komedia Przyjaciółka Douga pomaga jego córce, nastoletniej brzyduli Katie, przemienić się w piękność.

Owdowiały Doug (Tony Danza) jest ojcem 15-letniej Katie (Ami Dolenz). Dziewczyna marzy o tym, by być atrakcyjną kobietą, którą adoruje tłum wielbicieli. Kiedy więc ojciec wyjeżdża służbowo, jego przyjaciółka (Catherine Hicks) zabiera dziewczynę do salonu kosmetycznego i na zakupy, przemieniając ją w piękność. Jej nowy wizerunek niespecjalnie podoba się Dougowi. 90 min

USA, 1989. Reż. Stan Dragoti. Wyk. Tony Danza, Ami Dolenz, Catherine Hicks, Wallace Shawn

Córka Douga chce być atrakcyjną nastolatką.

!!! super dobre kino !! warte uwagi ! przeciętne

TVP 1

Teatr TV

20.15 Żywot Józefa

6.00 Kawa czy herbata? **8.00** Wiadomości **8.15** Moda na sukces (2669) **8.40** Listonosz Pat **9.10** Budzik **9.40** Papirus **10.10** Zaginiony świat 3 (15) **10.50** Telezakupy **11.25** Rolnictwo na świecie **11.40** Ekonomika dla Kazika **11.45** Agrobiznes **12.00** Wiadomości **12.10** Warto kochać (20) **12.55** Pan Fasola **13.20** Co tu jest grane? **13.40** Zapiski znalezione w trawie **14.15** AAAabsolutnie każdą pracę **14.25** Rewizja nadzwyczajna **15.00** Wiadomości **15.10** Popołudnie z Jedynką **15.20** Tele-Nowela **15.25** Popołudnie z Jedynką **15.30** Czas na spacer

15.34 **Popołudnie z Jedynką** – magazyn
15.40 **Pogoda**
15.41 **Czas na spacer**
15.45 **Mieszkać w Europie** – magazyn
15.55 **Kuchnia z Okrasą** – magazyn kulinarny
16.15 **Był taki dzień** – felieton
16.25 **Moda na sukces** (2669) – telen., USA
16.50 **Sportowy Express**
17.00 **Teleexpress**
17.20 **Polska z bocznej drogi** – reportaż
17.30 **Klan** (1025) – telenowela, Polska 2005
18.00 **Jaka to melodia?** – teleturniej
18.25 **Plebania** (627) – obycz., Polska 2005
19.00 **Wieczorynka:** Smerfy – anim., Belgia
19.30 **Wiadomości, Sport**

20.15 Teatr Telewizji – Scena Jedynki: **Żywot Józefa** – sztuka na podstawie moralitetu Mikołaja Reja, Polska 2005, reż. Piotr Tomaszuk, wyk. Maciej Stuhr
Józef, syn Jakuba i Racheli, zostaje sprzedany przez zazdrosnych braci. Trafia do pałacu egipskiego faraona. Dzięki niezwykłej zdolności do interpretacji snów, zyskuje przychylność władcy. Zostaje pierwszym ministrem dworu.

21.55 **Boża podszewka 2** (11) – serial obyczajowy, Polska 2005
23.00 **Prosto w oczy** – pr. publicystyczny
23.15 **Wiadomości**
23.30 **Król koki** (5, 6-ost.) – serial kryminalny, USA 2003, wyk. Yancey Arias
0.55 **Był taki dzień** – felieton
1.00 **Kinematograf** – magazyn filmowy
1.20 **Nie ma innej drogi** – film dok., Pol. 2005
2.00 **Więźniarka z Rangunu: Aung San Suu Kyi** – film dok., Szwajcaria 2003
2.45 **Był taki dzień** – felieton
2.50 **Zakończenie**

TVP 2

Obyczajowy

20.10 M jak miłość (371)

5.50 Złotopolscy (294) **6.15** 10 minut dla siebie **6.30** Gruby (3) **7.00** … szkoła do Opola **7.25** Teletubisie … **7.55** Zmiennicy (12) **9.00** Pytanie na śniadanie **9.30** Pogoda

9.34 **Pytanie na śniadanie** – magazyn
10.00 **Panorama**
10.05 **Pytanie na śniadanie** – magazyn
10.30 **Pogoda**
10.34 **Pytanie na śniadanie** – magazyn
11.00 **Panorama, Pogoda**
11.10 **M jak miłość** (237) – obycz., Pol. 20…
12.00 **Podróże kulinarne Roberta Makłowicza**
12.30 **Przystanek praca** – mag. poradnikowy
12.40 **Telezakupy** – magazyn reklamowy
13.00 **Panorama, Pogoda**
13.10 **Za murami Watykanu** – dok., USA 20…
14.05 **Ojczyzna-polszczyzna** – pr. edukacyjny
14.20 **Pasterz bez owczarni** – dok., Pol. 20…
14.45 **Kochaj mnie** (128) – telen. dok., Pol.
15.10 **Janosik** (8) – serial przyg., Pol. 1973
16.00 **Panorama** (dla niesłyszących)
16.15 **Duże dzieci** – talk-show
17.00 Co ci dolega?: **Dar życia** – dok.
17.55 **Pogoda**
18.00 **Program lokalny**
18.30 **Panorama, Pogoda**
19.05 **Jeden z dziesięciu** – teleturniej
19.35 **Gorączka** – pr. Małgorzaty Domagalik

20.00 **Panorama flesz**
20.10 **M jak miłość** (371) – serial obyczajowy, Polska 2005
Małgosia jedzie na weekend do Grabiny z zamiarem definitywnego zakończenia swojego małżeństwa. Stefan jednak ją ubiega. Jako pierwszy oznajmia żonie, że ma dosyć ciągłych upokorzeń.
21.00 **Kulisy serialu „M jak miłość"**
21.10 **Kochaj mnie** (129) – telenowela dokumentalna, Polska 2005
21.35 **997** – magazyn kryminalny
22.00 **Panorama**
22.20 **Biznes** – program publicystyczny
22.25 **Sport telegram**
22.30 **Pogoda**
22.45 **Warto rozmawiać** – talk-show
0.00 **Nowojorscy gliniarze** (18, 19) – serial kryminalny, USA 2001, wyk. Dennis Franz
1.30 Wieczór melomana: **Requiem Polskie – Krzysztof Penderecki** (2) – koncert, Polska 2005
3.20 **Zakończenie**

TVP KULTURA

13.00 Program dnia; **13.05** Studio Kultura; **13.25** JAJO – wszędzie jest sztuka; **13.55** Przewodnik; **14.10** Tygodnik kulturalny; **14.50** FILM The Fairy Queen – komedia muz., Wlk. Bryt. 1995; **17.00 – 23.00 Blok premierowy: Z dziejów dawnej poetyckiej generacji 17.05** Planeta „Brulion" – dok.; **17.50** Homo Twist w Buckleinie; **18.30** Kino krótkich filmów: Szop, szop, szop, szopę... – anim.; **18.50** O co chodzi – przyczynek do dziejów pewnej generacji – dok.; **19.30** Inne miejsca... Jacek Podsiadło – dok.; **20.00** Studio Kultura; **21.00** Teatr Telewizji: Małżowina – teatr TV, Polska 1998, reż. Wojtek Smarzowski; **22.10** Koncert na placu Marii Magdaleny – zespół nazywa się Świetliki; **23.00 Strefa alternatywna:** Lepsze książki (12); **23.45** Komix (85); **23.48** Małe jest wielkie (11); **0.10** Głośne czytanie

PULS

5.55 Kiedy ranne wstają zorze; **6.00** Serce Europy albo mysz, która ryknęła – dok.; **7.05** Urządzanie Europy; **7.25** Parki krajobrazowe; **8.05** Bez autocenzury; **8.50** Kropidło; **9.15** Kalejdoskop paryski – dok.; **10.15** Telezakupy; **11.40** Program religijny; **12.40** Jak to się robi?; **13.05** Parki krajobrazowe; **13.40** Gość Pulsu; **14.00** Urządzanie Europy; **14.20** FILM Język motyli – dramat obycz., Hiszp. '99; **16.30** Bez autocenzury; **17.10** Szpital na peryferiach (6) – obycz., Czechosłowacja; **18.20** Byłem żołnierzem – dok.; **19.05** Żebro Adama; **19.45** Puls wieczoru; **20.30** FILM Fanatyk – dramat psychologiczny, USA 2001 s. 20; **22.30** Gość Pulsu; **23.00** Puls wieczoru; **23.45** Parki krajobrazowe; **0.25** Wolność Słowa; **1.00** Zdrowy puls; **1.25** Gość Pulsu; **1.50** Anioł przychodzi wieczorem

POLSAT

6.05 Magazyn sportowy; **8.30** Wydarzenia; **9.00** Podaruj dzieciom słońce; **9.15** Samo życie (34…); **10.00** Rodzina zastępcza (12…); **10.30** Psie serce (15); **11.15** Wydarzenia; **11.45** Pierwsza miłość (123); **12.20** Daleko od noszy (2…); **12.45** Eureko, ja to wiem!; **13.1…** Na ostrzu noża; **13.45** Magazyn sportowy; **16.30** Wydarzenia; **17.00** Podaruj dzieciom słońce; **17.30** Samo życie (347); **18.15** Rodzina zastępcza (127); **18.45** Psie serce (15) – obycz.; **19.30** Wydarzenia; **20.00** Pierwsza miłość (12…); **20.35** Daleko od noszy (22); **21.…** Eureko, ja to wiem!; **21.40** Na ostrzu noża; **22.00** Magazyn sportowy; **0.30** Interwencja; **0.45** Życie jak poker (34); **1.15** Samo życie (485); **2.00** Wydarzenia; **2.30** Rodzina zastępcza (128); **3.00** Oblicza Ameryki; **3.30** Z pianką czy bez (…)

POLSAT

Sensacyjny
20.15 Rambo 3

Piosenka na życzenie
TV Market – magazyn reklamowy
Interwencja – magazyn reporterów
BRAVO – program rozrywkowy
Zbuntowany anioł (248) – telenowela
Gra w ciemno – teleturniej
Daleko od noszy (76) – serial komediowy, Polska 2005
Grasz czy nie grasz – teleturniej
Niezamówione reklamy – pr. rozrywk.
Zbuntowany anioł (249) – telenowela
Ja się zastrzelę (119) – serial komediowy, USA 1997
Eksploracje – serial popularnonauk.
Pierwsza miłość (199) – serial obyczajowy, Polska 2005
Niezakazane reklamy – pr. rozrywk.
Tango z aniołem (16) – serial obyczajowy, Polska 2005
Wydarzenia, Pogoda
Interwencja – magazyn reporterów
Świat według Bundych (152) – serial komediowy, USA 1991
Gra w ciemno – teleturniej
Pierwsza miłość (200) – serial obyczajowy, Polska 2005
Wydarzenia, Sport
Samo życie (628) – serial obyczajowy, Polska 2005, wyk. Edyta Olszówka

20.15 **Interwencja Extra** – mag. reporterów
Rambo 3 – film sensacyjny, USA 1988, reż. Peter MacDonald, wyk. Sylvester Stallone (zdj.), Richard Crenna, Marc de Jonge, Kurtwood Smith s. 20
Studio LOTTO (w przerwie filmu)
VIP (22) – serial sensacyjny, USA 1998
Policja zatrzymuje gang, którego członkami są cztery kobiety. Jedna zabija na zlecenie, druga to programistka komputerowa, a trzecia – specjalistka od broni palnej. Nie wiadomo, czym zajmuje się czwarta. Zostały wynajęte przez człowieka, którego poszukują funkcjonariusze. Agentki podszywają się pod nie.
Biznes Wydarzenia, Pogoda
Bumerang – program publicystyczny
0.25 **Nocne randki**
Kółko i krzyżyk – komedia sensacyjna, USA 1981, wyk. Jimmy McNichol, Janet Julian, Walter Barnes
Aquaz music zone
Zakończenie

TVN

Rozrywkowy
22.30 Sopot 2005 – koncert grupy...

5.55 **Uwaga!** – magazyn reporterów
6.15 **Telesklep** – magazyn reklamowy
6.55 **Nash Bridges** (28) – serial sens., USA '96
7.55 **Nocny kurs** (6) – serial sensacyjny, USA 2002, wyk. David Morse
8.50 **Wykręć numer** – teleturniej
10.10 **Salon gier** – teleturniej interaktywny
11.05 **Usterka** – serial fabularno-dokum.
11.35 **Na Wspólnej** (564) – serial obyczajowy, Polska 2005
12.05 **Rozmowy w toku** – talk-show
13.10 **Detektywi** – serial fabularno-dokumentalny, Polska 2005
13.45 **Nocny kurs** (7) – serial sensacyjny, USA 2002, wyk. David Morse
Mike zostaje szoferem podejrzanego biznesmena – Jacka Shannona. Pracodawca, wiedząc, że Mike marzy o powrocie do czynnej służby, proponuje mu pomoc swoich wysoko postawionych znajomych.
14.45 **Nash Bridges** (29) – serial sens., USA '96
15.45 **Gorzka zemsta** (175) – telenowela, Kolumbia 2003, wyk. Danna Garcia
16.45 **Fakty**
17.00 **Uwaga!** – magazyn reporterów
17.15 **Rozmowy w toku** – talk-show
18.25 **W-11 – Wydział Śledczy** – fab.-dok.
19.00 **Fakty, Sport**
19.45 **Uwaga!** – magazyn reporterów

20.10 **Najsłabsze ogniwo** – teleturniej
21.00 **Na Wspólnej** (565) – serial obyczajowy, Polska 2005
21.30 **Szymon Majewski Show** – program rozrywkowy
22.30 **Sopot 2005 – koncert grupy Simply Red**
Przypomnienie koncertu, który odbył się 4 września w sopockiej Operze Leśnej i zakończył Sopot Festival 2005. Grupa Simply Red z charyzmatycznym wokalistą Mickiem Hucknallem (zdj.) od przeszło 20 lat zachwyca rytmiczną mieszanką popu, rocka, soulu i reggae. Ich przeboje zdobyły szczyty list przebojów w wielu krajach Europy i oczarowały publiczność.
0.00 **Fakty, ludzie, pieniądze**
0.30 **Wydanie drugie, poprawione** – magazyn kulturalny
1.00 **Multikino** – magazyn filmowy
1.25 **Uwaga!** – magazyn reporterów
1.45 **Telesklep** – magazyn reklamowy
2.05 **Nic straconego** – programy powtórkowe

TV 4

Sensacyjno-komediowy
20.00 Dziki (13)

5.55 **KINOmaniaK** – mag.
6.20 **VIP – wydarzenia i plotki** – magazyn
6.45 **Muzyczne listy**
7.45 **TV Market** – mag. rekl.
8.00 **TiVi Sekcja** – talk-show
9.00 **Jane Eyre** – melodramat, USA/Francja/Wlk. Brytania/Włochy 1996 FILM
11.15 **Kasa na bank** – telet.
12.15 **TV Market** – mag. rekl.
12.30 **„Hell's Kitchen" od kuchni** – reality show
Pod okiem Gordona Ramsaya adepci sztuki kulinarnej walczą o własną restaurację.
13.30 **Taxi** – teleturniej
14.15 **Muzyczne listy**
15.10 **Pokemon** – animowany
15.40 **Kachorra to ja** (13) – telen., Argentyna '02
16.35 **Port lotniczy** (36) – fab.-dok., Wlk. Bryt.
17.10 **Benny Hill** – pr. rozr.
17.45 **Daję słowo** – telet.
18.30 **Drogówka** – mag.
19.00 **MacGyver** (139) – sens., USA 1985-1992

20.00 **Dziki** (13) – serial sensacyjno-komediowy, Polska 2005
Basior ogląda film ze szpitala, na którym Generał i Ptasior rozmawiają o autostradzie.
20.50 **Kronika nie z tej ziemi** (2) – s.f., USA 2001
21.45 **Informator prawny**
22.00 **Wydarzenia**
22.10 **Szalona małolata** – kom., USA 1989, wyk. Tony Danza, Ami Dolenz, Catherine Hicks FILM s. 20
0.10 **Pałac wagabundów** (24) – serial obyczajowy, Australia 2001
0.40 **Muzyczne listy**
1.30 **Informator prawny**
1.45 **Strefa P** – mag. muz.
2.10 **Joker** – pr. rozrywk.
3.00 **Zakończenie**

TVN SIEDEM

Dramat obyczajowy
20.10 Pokochaj moje córki

6.25 **Telesklep** – mag. rekl.
7.00 **Hydepark** – pr. rozr.
7.30 **Mała księżniczka** (140) – telen., Meksyk
8.30 **Karen Sisco** (4) – serial kryminalny, USA 2003
9.30 **Savannah** (8) – serial obyczajowy, USA 1996
10.30 **Policjanci z Miami** (7) – serial kryminalny, USA 1984-1989
11.30 **Mania grania**
12.30 **Telesklep** – mag. rekl.
14.40 **Mała księżniczka** (141) – telen., Meksyk
15.40 **Hydepark** – pr. rozr.
16.10 **Dzień dobry, Miami** (8) – kom., USA 2002
16.40 **Przyjaciele** (14) – kom., USA 1999-2000
17.10 **Savannah** (9) – serial obyczajowy, USA 1996
18.10 **Policjanci z Miami** (7) – serial kryminalny, USA 1984-1989
19.10 **Dzień dobry, Miami** (9) – kom., USA 2002
19.40 **Przyjaciele** (15) – kom., USA 1999-2000

20.10 **Pokochaj moje córki** – dramat obycz., USA '01, wyk. Tamara Hope, Alison Pill (zdj.) FILM s. 20
22.35 **Witchblade: Piętno mocy** (2) – serial przygodowy, USA 2001
Dzięki Witchblade Sara ratuje Danny'ego. Razem prowadzą dochodzenie w sprawie zabójstwa, popełnionego za pomocą starożytnej lancy. Sara podejrzewa Ironsa.
23.40 **Ta sama miłość, ten sam deszcz** – film obycz., Argentyna/USA '99, wyk. Ricardo Darin, Soledad Villamil FILM s. 20
2.00 **Nocne igraszki**
3.30 **Na osi** – magazyn motoryzacyjny
3.55 **Zakończenie**

TVP 3 Regionalna

Komedia kryminalna
23.40 Wagary

6.30 Kurier 7.45 Program lokalny 8.30 Kurier 8.45 Gość dnia – wywiad 9.00 Magazyn majsterkowicza (7) 9.30 Kurier 9.55 Czy musiało tak być 10.10 Telezakupy 10.30 Kurier
10.45 **Teleplotki**
11.10 **Gość dnia** – wywiad
11.30 **Kurier, Pogoda**
11.45 **Młodzież kontra**
12.30 **Kurier** – pr. inform.
12.35 **Uwierz w dokument**
13.30 **Kurier, Pogoda**
13.45 **Wielka historia małych miast** – reportaż, Polska
14.15 **To jest temat** – mag.
14.30 **Kurier, Pogoda**
14.45 **Regiony kultury. Nowości** – mag. kult.
15.00 **Od niedzieli do niedzieli**
15.30 **Kurier, Pogoda**
15.40 **Magazyn majsterkowicza** (7) – serial dok.
16.10 **Rozmowa dnia**
16.30 **Kurier, Pogoda**
16.45 **Program lokalny**
17.30 **Kurier, Pogoda**
17.50 **Program lokalny**

20.00 **Telekurier** – mag.
20.30 **Kurier, Pogoda**
21.00 **Echa dnia** – pr. publ.
21.30 **Kurier gospodarczy**
21.40 **Prognoza pogody**
21.45 **Program lokalny**
22.15 **To jest temat** – mag.
22.30 **Kurier, Pogoda**
22.50 **Kurier sportowy**
23.05 **Telekurier – na żywo**
Tomasz Czeczótko przedstawia kulisy zdarzenia, które poruszyło opinię publiczną.
23.40 **Wagary** – komedia krym., USA 1989, wyk. Donovan Leitch FILM s. 20
1.10 **Kurier, Pogoda**
1.30 **Kurier sportowy**
1.35 **Telekurier** – mag.
2.00 **Wielkie napady PRL-u** – cykl dokumentalny
2.35 **Zakończenie**

20

TELE 5

Świat wokół nas – dok.
Żar tropików (36)
Łowca (12) – sens.
Telezakupy – mag. rekl.
Czynnik PSI (32) – s.f.
Miecz króla Artura – film przygod., USA 1999
Telezakupy – mag. rekl.
Buon Appetito! – mag.
Waleczne serca
Werdykt – pr. publ.
Waleczne serca
Gość Tele5 – pr. publ.
17.15 Łowca (13) – sens.
Król Mullholland Drive – dram. obycz., USA 1981
Oblicza zbrodni (6)
Wszystko dla gości – dramat obycz., Włochy/Wielka Brytania 1990 s. 20
22.55 10 minut – pr. publicyst.
Hokej
0.35 Świat wokół nas – dok.

TVN STYLE

12.00 **No to pięknie...** – mag.
12.30 **Musisz to mieć!** – mag.
13.00 **Druga twarz** – pr. rozr.
14.00 **Miasto kobiet** – magazyn
15.00 **Niezapomniane chwile showbiznesu**
16.00 **Pałac Kultury** – mag. kult.
16.30 **Paris, Paris** – magazyn
17.00 **Klub młodej mamy**
17.30 **Pokój z widokiem**
18.00 **Ona, czyli ja** – autorski program Joanny Brodzik
18.30 **Musisz to mieć!** – mag.
19.00 **Pascal** – mag. kulinarny
19.30 **No to pięknie...** – mag.
20.00 **Polska od kuchni** – mag.
20.30 **Fashion File – to się nosi**
21.00 **Nigella gryzie** – magazyn
21.30 **Miejski ogrodnik** – mag.
22.00 **Miasto kobiet** – magazyn
23.00 **Świat według...**
23.30 **Ona, czyli ja** – autorski program Joanny Brodzik

MTV POLSKA

12.00 Playlista **13.00** Godzina z teledyskami hiphopowymi **14.00** MTV wkręca **14.30** N-Style **15.00** Christmas Request **16.00** Penetratorzy **16.30** Wanna Come In? **17.00** MTV Dismissed **17.30** The Real World **18.00** Pimp My Ride **18.30** MTV wkurza **19.00** MTV Goal **19.30** The Trip **20.00** Kontra **21.00** The Real Stuff **21.30** Made **22.30** Viva La Bam **23.00** Yo! MTV

VIVA POLSKA

6.00 Planet VIVA **11.00** Get the Clip **14.00** Tom kultury **14.10** Get the Clip **15.00** In & Out **15.50** Tom kultury **16.00** VIVAMAT **17.00** GTC Charts **17.50** Tom kultury **18.00** Get the Clip **18.50** Tom kultury **20.00** 12 **21.00** Planet VIVA **21.50** Tom kultury **22.00** GTC Charts **23.00** Hitbuster **1.00** Nightrider

JETIX

6.00 Hamtaro **6.25** Wunschpunsch **6.50** Odlotowe agentki **7.40** Super Robot Monkey Team Hyperforce Go! **8.05** A.T.O.M. Alpha Teens On Machines **8.30** W.I.T.C.H. **9.20** Dzieciaki z klasy 402 **10.10** Sonic X **11.00** Power Rangers Dino Thunder **11.50** Ach, ten Andy! **12.40** FILM Faceci w bieli – komedia s.f., USA 1998, reż. Scott P. Levy, Bruce McCarthy **14.20** Odlotowe agentki **15.10** A.T.O.M. Alpha Teens On Machines **15.35** Super Robot Monkey Team Hyperforce Go! **16.00** Sonic X **16.50** W.I.T.C.H. **17.40** Dziwne przypadki w Blake Holsey – serial przygodowy **18.30** Ach, ten Andy! **19.20** A.T.O.M. Alpha Teens On Machines **19.45** Shaman King **20.10** Teknoman **20.35** X Men **21.00** Incredible Hulk **21.25** Motomyszy z Marsa **21.50** Kleszcz

CARTOON

6.35 Krowa i kurczak **7.00** Toonami **7.50** Mroczni i źli **8.15** Kryptonim: Klan na drzewie **8.40** Bliźniaki Cramp **9.05** Atomówki **9.30** Laboratorium Dextera **10.00** Tom i Jerry **10.30** Zwariowane melodie **10.55** Flintstonowie **11.20** Scooby Doo **11.45** Kryptonim: Klan na drzewie **12.10** Atomówki **12.35** Laboratorium Dextera **13.00** Chojrak – tchórzliwy pies **13.25** Johnny Bravo **13.50** Ed, Edd i Eddy **14.15** Bliźniaki Cramp **14.40** Atomówki – anim. **15.05** Laboratorium Dextera **15.30** Dom dla zmyślonych przyjaciół pani Foster **16.00** Świąteczna zabawa z Cartoon Network **16.50** Atomowa Betty **17.15** Co nowego u Scooby'ego? **17.40** Ed, Edd i Eddy **18.00** Podwójne życie Jagody Lee **18.30** Mroczni i źli – serial anim. **19.00** Toonami **20.15** Scooby Doo

ZIG ZAP

10.35 Kod Lyoko (14) **11.00** Maglatura **11.10** George Niewielki (7) **11.35** Dzika rodzina Thornberrych (27) **12.05** Ziemniak, ostatnie starcie **12.15** Rodzina Piratów (6) **12.45** Krewni i znajomi królika **13.00** 6 w pracy (11) **13.30** Dziewczyny i miłość (7) **14.00** Klinika pod kangurem (12) **14.30** Świat nonsensów u Stevensów (5) **15.00** Maglatura **15.10** Klub Winx 2 (25) **15.35** Sabrina (55) **16.00** Mary-Kate i Ashley w akcji (10) **16.25** Rodzina Piratów (20) **16.55** Jakub Jakub 2 **17.20** Titeuf (7) **17.45** Martin Tajemniczy (7) **18.10** Wymiar Delta (23) **18.35** 6 w pracy (12) **19.00** Maglatura **19.10** Wielka płyta **19.35** Dziewczyny i miłość (8) **20.00** Klinika pod kangurem (13) – przyg., Australia/USA/Wlk. Bryt. **20.30** Świat nonsensów u Stevensów (6) **21.00** HYPER

oglądanie za zgodą rodziców — tylko dla dorosłych

TV POLONIA

21.30 Przeprowadzki (3)

9.00 ... 15.00 ... Polska 2005, reż. Jerzy Jarocki
15.15 Między Odrą a Renem – reportaż
15.30 Ze sztuką na ty – Polska 2004
16.00 Jedynečnik – program dla dzieci
16.25 Polskie krajobrazy – felieton
16.30 Tajemnice lasu – cykl
16.50 Polskie miasta i miasteczka
17.00 Teleexpress
17.15 Sportowy Express
17.20 Bo mój chłopak piłkę kopie (3) – rep. Pol. '05
17.30 Teleznaki – mag.
17.45 My, wy, oni – mag.
18.15 Anna Dymna – spotkajmy się – talk-show
18.45 To jest pasja – rep.
19.05 Kościół i świat
19.15 Dobranocka
19.30 Wiadomości, Sport
20.10 Klan (1001) – telenowela
20.35 Plebania (326) – serial obyczajowy, Pol. 2003
21.00 Sportowy tydzień
21.30 Przeprowadzki (3) – serial obyczajowy, Polska 2000
22.30 Ze sztuką na ty – Polska 2004, reż. Wiktor Skrzynecki
23.00 Kamericy – tylen. dokumentalny, Pol. 2004
23.30 Panorama
23.45 Sport telegram
23.50 Biznes – progr. publ.
23.55 Pogoda
0.00 Prosto w oczy – publ.
0.15 997 – mag. kryn.
1.15 Mały pingwin Pik-Pok – serial anim., Pol. '91
1.30 Wiadomości, Sport
2.00 Klan (1001) – telenowela, Polska 2005

HALLMARK

Kryminał
20.15 McBride: Czas umrzeć

6.00 FILM Człowiek z twoich marzeń – dramat, USA 1993
7.45 FILM Rodzinne tajemnice – dramat obycz., USA '95, wyk. Veronica Hamel
9.30 FILM Źrebak – dramat wojenny, USA 2004
11.00 FILM Wracając do korzeni – dramat obycz., USA '99, wyk. Wesley Snipes
13.00 Potyczki Amy (13) – serial obycz., USA 1999
14.00 FILM Człowiek z twoich marzeń – komediodramat, USA 1993
15.45 FILM Rodzinne tajemnice – dramat obycz., USA '95, wyk. Veronica Hamel
17.30 FILM Źrebak – dramat wojenny, USA 2004, wyk. Ryan Merriman
Wojna secesyjna. Podczas bitwy klacz Jima Rabba, żołnierza Unii, rodzi źrebaka. Jim odmawia zastrzelenia go. 105 min
19.15 Potyczki Amy (13) – serial obycz., USA '99
20.15 FILM McBride: Czas umrzeć, madame – kryminał, USA 2005, wyk. John Larroquette s. 20
22.00 Prawo i porządek: Zbrodniczy zamiar (8) – serial sens., USA 2003
W Channel Island dochodzi do serii otruć aresztantów. Niebawem okazuje się, że ma to związek z utonięciem trzech nastolatków.
23.00 FILM Robina Cooka ryzyko w granicach rozsądku – thriller, Kanada/USA 2001, wyk. Chad Lowe
0.45 FILM Drzewo życzeń – film obyczajowy, USA 1999
2.30 FILM Robina Cooka ryzyko w granicach rozsądku – thriller, Kan./USA '01, wyk. Chad Lowe 105 min

EUROPA europa

Dramat obyczajowy
20.30 Czarownice

14.00 FILM Smak wiśni – dramat obycz., Iran/Fr. 1997, reż. Abbas Kiarostami, wyk. Homayon Ershadi
Pan Badii przemierza po pustyni samochodem. Szuka ... 105 min
15.45 Noc pań – film krótkometrażowy, Wielka Brytania 2001
16.10 FILM Pożegnanie z filmem Mężowie, żony, kochankowie – komedia, Francja 1989, wyk. Jean-Francois Stévenin
18.10 FILM Kontrakt rysownika – dramat psycholog., Wielka Brytania 1982, wyk. Anthony Higgins
Anglia, koniec XVII w. Neville dostaje zlecenie od dwóch arystokratek. Pod nieobecność pana domu ma wykonać rysunki posiadłości. 110 min
20.00 Podboje wodzian – film krótkometrażowy
20.15 Wronie jajo – film krótkometrażowy
20.30 FILM Czarownice – dramat obycz., Hiszpania 1995, wyk. Penélope Cruz (zdj.), Ana Alvarez s. 20
22.10 Ośmiornica 6 (8, 9) – serial krym., Francja/Niemcy/Wł./Hiszp. 1992
0.10 FILM Pożegnanie z filmem Mężowie, żony, kochankowie – komedia, Francja 1989, wyk. Jean-Francois Stévenin
Na wyspę Re jak co roku zjeżdżają rodziny, by spędzić wakacje. Tym razem wypoczywają tu ojcowie z dziećmi. 115 min
2.05 Malgaska przygoda – film krótkometrażowy

ALE KINO

Western
20.00 Konnica

8.00 FILM Czekam w Monte Carlo – film obyczajowy, Polska 1969, wyk. Krzysztof Chamiec
9.40 Giuseppe Tornatore sen o Sycylii – film dokum., Włochy 2000
10.45 Marsjanin Marcano – film animowany, Argentyna 2002
12.05 FILM Zwyczajni kochankowie – film obycz., Francja 2005, wyk. Louis Garrel
15.10 FILM Ciężkie czasy – film sensacyjny, USA 1975, wyk. Charles Bronson
16.50 FILM Dziewiętnaście – dramat obyczajowy, Japonia 2000
18.25 FILM Morderca zostawia ślad – kryminał, Polska 1967, wyk. Tadeusz Schmidt
Zbliża się koniec II wojny światowej. Partyzanci opanowują budynek gestapo, w którym znajdują się akta konfidentów i kolaborantów. 95 min
20.00 FILM Klasyczne ale!: Konnica – western, USA 1959, wyk. John Wayne (zdj.), William Holden
Wojna secesyjna. Pułkownik Unii John Marlowe planuje przedrzeć się przez linię frontu i dostać na tyły wroga. Dowiaduje się o tym lojalna wobec Konfederatów Hannah. Dla bezpieczeństwa swoich ludzi Marlowe musi porwać kobietę. 125 min
22.05 FILM Magnolia – dramat obycz., USA 1999 s. 20
1.15 FILM Miami Blues – film sensacyjny, USA 1990, wyk. Alec Baldwin
2.50 Buenos Aires zero stopni – film dok., Hongkong 1999
3.50 Zakończenie

HBO

Przygodowy
19.00 Legenda Johnny'ego

6.30 FILM Legenda Johnny'ego Lingo – film przygodowy, Nowa Zelandia 2003
8.00 FILM Największa kradzież, o której nie opowiedziano – kom., Hiszp. 2002, wyk. Antonio Resines, Neus Asensi
9.50 Cinema, cinema – mag.
10.20 FILM I ja tam będę – kom., USA/Wlk. Bryt. 2003
12.05 FILM Bez żalu – film obyczajowy, USA 2004
13.40 FILM Szybka zmiana – dramat obyczajowy, USA 1984
15.20 FILM Elf – film familijny, USA 2003, wyk. Will Ferrell
17.00 FILM Sztorm na Bałtyku – dramat katastroficzny, Niemcy/Wlk. Bryt. 2003
19.00 FILM Legenda Johnny'ego Lingo – film przygodowy, Nowa Zelandia 2003
Tama trafia na polinezyjską wyspę. Dorasta wśród tubylców. Ponieważ jest ulubieńcem wodza, zostaje wygnany przez współplemieńców 90 min
20.30 Premiera: Na planie – magazyn filmowy
21.00 FILM Podpisany poniedziałek Złodziej życia – thriller, USA/Kanada 2004, wyk. Angelina Jolie
22.40 FILM Symetria – dramat obyczajowy, Pol. 2003, wyk. Mariusz Jakus
0.20 FILM Zmowa milczenia – dramat obyczajowy, Wielka Brytania 2003, wyk. Brenda Fricker
1.50 Podglądając Hollywood – Madonna – serial dokumentalny, USA '02
2.20 FILM Torrente: Misja w Marbelli – komedia sensacyjna, Hiszp. 2001
4.00 Cinema, cinema – magazyn filmowy
4.30 FILM Bez żalu – film obycz., USA 2004 95 min

CANAL+

Obyczajowy
21.00 Czuły pocałunek

7.00 Łapu-capu
7.15 Nie przegap
7.25 Diabelski młyn
8.00 Ja, Kuba ...
9.40 FILM Szalony dzień – obyczajowy ...
11.20 FILM Sekrety ...
12.55 Czekając na ... – film dokumentalny, Wielka Brytania ...
14.45 FILM Pojutrze – dramat katastroficzny, USA ...
16.55 Buddyzm na Zachodzie – film dok., USA 2003
18.00 FILM Cud w Rzeczym ... – film familijny, USA 1994, reż. Les Mayfield
20.00 Diabelski młyn
20.35 Nie przegap – mag.
20.45 Łapu-capu – mag.
20.50 Minisport+ – mag.
21.00 FILM Czuły pocałunek – film obyczajowy, Wlk. Bryt./Belgia/Niemcy/Włochy/Hiszpania 2004, wyk. Atta Yaqub, Eva Birthistle
23.00 FILM Premiera: Łowcy umysłów – film sensacyjny, USA 2004
0.50 Premiera: Moje jest Wzgórza Świątynne (1/2) – film dokum., Izrael/Holandia 2003
1.50 FILM Dom tysiąca trupów – horror, USA 2003, wyk. Chad Bannon
3.20 FILM Uczucia – dramat obyczajowy, Fr. 2003, wyk. Nathalie Baye
4.55 Zakończenie

CLUB

14.35 Przyjdź! Zobacz! Kup! (11)
15.00 Terapia szokowa (4) Helen – magazyn
15.30 Co słychać w Hollywood (96) – progr. rozrywkowy
16.00 Sposób na sprawność (41)
16.30 Szkoła jogi (56) – mag.
17.00 Obieżyświat (19) – dok.
17.30 W pogoni za szczęściem (67)
18.30 Ekstremalne metamorfozy (3) – magazyn
19.30 Niegrzeczne dziewczynki (1) – dokumentalny
20.30 Babskie sprawy (2)
21.00 Bazar (1) – serial dokum.
21.30 Dziewczyny z „Glamoura" (4) – magazyn, USA
22.00 Potyczki Jerry'ego Springera (106) – talk-show
23.00 Potyczki Jerry'ego Springera (191) – talk-show
0.00 Ekstremalne metamorfozy (3) – magazyn

TCM

21.00 FILM Powiększenie – dramat psychologiczny, Włochy/Wielka Brytania 1966
22.50 FILM Alex w krainie czarów – komedia, USA 1970, reż. Paul Mazursky
0.40 FILM Operacja „Birma" – film wojenny, USA '45 120 min

ROMANTICA

Kiedy będziesz moja (133) – Meksyk 2001 6.00, 12.00, 20.00, 2.50 Fortuna i miłość (104) – Argentyna 2002 7.00, 1.00 Smak twoich ust (69) – Wenezuela 2004 8.00, 13.00, 16.05, 21.00, 0.00 Wywiady z gwiazdami 8.55 Kobieta Judasza (78) – Wenezuela 2002 9.00, 14.00, 18.00, 22.05 Ojciec Coraje (159) – serial obyczajowy, Argentyna 2004, reż. Martin Sabban 10.00, 15.10, 19.00, 23.00 Soledad (18) – Peru 2000 11.10, 17.00, 2.00

KINO POLSKA

7.30 FILM Seans: Pan na ekranie – Stefan Friedmann: Miejsce na ziemi – dramat psychologiczny, 1959
10.05 FILM Seans: Kamera na reżysera – Lech Majewski: Rycerz – film fantasy, 1980
12.45 FILM Seans sensacji: Tylko umarły odpowie – dramat kryminalny, 1969
15.05 FILM Seans: Kamera na reżysera – Andrzej Kotkowski: W starym dworku, czyli niepodległość trójkątów – film psycholog., 1984
17.35 FILM Seans: Pan na ekranie – Stefan Friedmann: Miejsce na ziemi – dramat psychologiczny, 1959
20.00 Mistrzowie dokumentu Robert Stando
23.25 FILM Seans sensacji: Tylko umarły odpowie – dramat kryminalny, 1969 100 min

AXN

6.00 Zaginiony świat (17)
6.50 11. godzina (7) – obycz.
7.40 Zagadki z przeszłości 3 (14)
8.30 Zaginiony świat (17)
9.25 Prawnik z Manhattanu (3)
10.20 Szczury wodne (17) – sens.
11.10 Zagadki z przeszłości 3 (14)
12.00 11. godzina (7) – obycz.
12.50 Tajne akcje CIA (1/22)
13.40 Szczury wodne (17) – sens.
14.30 Prawnik z Manhattanu (3)
15.20 Zaginiony świat (18)
16.10 Szczury wodne (18) – sens.
17.00 Zagadki z przeszłości 3 (15)
17.50 Prawnik z Manhattanu (4)
18.40 11. godzina (8)
19.30 Tajne akcje CIA (2)
20.20 Regenesis (11)
21.10 Tajemniczy element (16)
22.00 Star Trek: Enterprise 2 (16) – serial s.f., USA 2002
22.50 Lost: Zagubieni (12)
23.40 Regenesis (11)
0.30 Tajemniczy element (16)

HBO 2

8.20 FILM Miłość ma dwie twarze – kom. obycz., USA 1996
10.25 FILM Wesoły Roger – film familijny, Dania 2001
12.00 FILM Lis na trzech łapach – film familijny, Włochy 2001
13.35 FILM Dziesiąte lato – film familijny, Niemcy 2003
15.15 Europejskie nagrody filmowe Felix 2004
16.45 FILM Dirty Dancing 2 – film muzyczny, USA 2004
18.10 FILM Terminator 3: Bunt maszyn – film s.f., USA/Niemcy/Wlk. Bryt. 2003
20.00 HBO na stojaka! (123)
20.30 FILM Od kołyski aż po grób – sensacyjny, USA 2003, wyk. Jet Li, DMX
22.10 FILM Zatańczyć w Błękitnej Iguanie – dramat katastroficzny, USA 2000
0.15 FILM Łzy słońca – dramat wojenny, USA '03 120 min

CANAL+

10.30 FILM Judasz – dramat historyczny, USA 2004
12.00 Diabelski młyn
12.35 Łapu-capu
12.50 Nie przegap – mag.
13.00 FILM Prezent na święta – film familijny, USA 2003
14.35 FILM OSS – Misja specjalna – dramat wojenny, USA
16.20 FILM Syreny – film fantasy, USA 2003, reż. Ian Barry
17.45 FILM Garfield – komedia, USA '04, wyk. Breckin Meyer
19.05 Joey (11) – kom., USA
19.30 Aktualności filmowe
20.00 FILM Niebezpieczne miasta – thriller, USA/Kan. 200?, wyk. Juliette Lewis
21.35 FILM Hazardzista – thriller, Kan./Wlk. Bryt. 2003
23.20 FILM Świt żywych trupów – horror, USA 2004
1.00 FILM Łowcy umysłów – film sens., USA 2004 105 min

oglądanie za zgodą rodziców · tylko dla dorosłych · CANAL+: ★ audycje niekodowane

NATIONAL GEOGRAPHIC

Dokument
21.00 Mordercze lalki

8.00 Bitwa arktycznych olbrzymów
9.00 Kulisy 11 września – Godzina zero; Ostatnia rozgrywka
11.00 Ogólne szaleństwo (4)
11.30 Psie profesje – Part-Ex, Bingo i Morgan
12.00 Wielkie konstrukcje – Najwyższe wieżowce świata
13.00 Bitwa arktycznych olbrzymów
14.00 Kulisy 11 września – Godzina zero; Ostatnia rozgrywka
16.00 Urodzeni mordercy – Wąż
17.00 Wielkie konstrukcje – USS Ronald Reagan
18.00 Ogólne szaleństwo (19)
18.30 Psie profesje – Zoro, Suzy Q i Sven
19.00 Bitwa arktycznych olbrzymów
Adam Ravetch udaje się do kanadyjskiej części Arktyki. Trwa tam sezon rozrodczy morsów.
20.00 Kiedy wyprawa się nie powiedzie – Katastrofa na Mount Hood
21.00 Mordercze lalki
W 1836 r. odkryto w Edynburgu 17 trumien z lalkami w środku. Autorzy filmu sprawdzają, czy mają one związek ze zbrodniami seryjnych morderców.
22.00 Zagadka mózgu Einsteina
Naukowcy, na przykładzie budowy mózgu Alberta Einsteina, próbują wyjaśnić, jak funkcjonuje umysł geniusza.
23.00 Niezwykłe ujęcia National Geographic
0.00 Mordercze lalki
1.00 Zagadka mózgu Einsteina
2.00 Zakończenie

DISCOVERY

Dokument
17.00 Dziś wybieram...

6.00 Amerykańskie kasyno (4)
7.00 Starożytne trzęsienia ziemi – Zatopione miasta
8.00 Te olbrzymie silniki – Koparki; Samochody wyścigowe
9.00 Błękitna planeta – Błękitna planeta
10.00 Z ukrycia – Londyn z ukrytej kamery
11.00 Amerykański chopper – Motor dla Lance'a Armstronga
12.00 Amerykańskie kasyno (4)
13.00 Starożytne trzęsienia ziemi – Zatopione miasta
14.00 Te olbrzymie silniki – Koparki; Samochody wyścigowe
15.00 Wyścig z kamerą (3)
16.00 Superjazda – Superrajd
17.00 Dziś wybieram! Ulubione programy 2005
Jednym z seriali, który mogą wybrać widzowie, jest „Prawda czy fałsz – pogromcy mitów".
23.00 Amerykański chopper – Maszyna dla strażaków
Bohaterowie programu postanawiają zbudować motocykl, który będzie hołdem złożonym nowojorskim strażakom.
0.00 Operacje plastyczne
1.00 Niesamowite maszyny – Pojazdy kosmiczne przyszłości
Naukowcy projektują pojazdy kosmiczne, które będą się poruszać z prędkością światła.
2.00 Detektywi sądowi
3.00 Błękitna planeta – Głębie oceanu
4.00 Z ukrycia – Znane plaże w Europie
5.00 Amerykański chopper – Motor dla Lance'a Armstronga

EUROSPORT

Jeździectwo
22.00 Skoki pokazowe w...

8.45 YOZ Xtreme – magazyn
9.15 Snowboard – Zawody Air & Style w Monachium
9.45 Narciarstwo alpejskie – PŚ w Val d'Isere – supergigant mężczyzn
10.30 Sport motorowy – Dakar Challenge
11.00 Sport motorowy
11.30 Biatlon – PŚ w Osrblie – bieg na dochodzenie mężczyzn
12.00 Biatlon – PŚ w Osrblie – bieg na dochodzenie kobiet
12.30 Skoki narciarskie – PŚ w Engelbergu
13.45 Snooker – Mistrzostwa Wielkiej Brytanii w Yorku – finał
15.00 World Cup Season
15.30 Piłka nożna – LM – najważniejsze wydarzenia
17.00 Watts (1) – magazyn
17.30 Eurogole – magazyn
18.30 Daring Girls – magazyn
18.45 World Cup Season
19.45 World Cup Season Journeys – magazyn
20.00 Piłka nożna – Gala FIFA w Zurychu (live)
21.30 Gooooal! – magazyn piłkarski
22.00 Jeździectwo – Skoki pokazowe w Londynie – The Olympia GP (live)
W tej prestiżowej imprezie swój udział zapowiedziało kilku dotychczasowych jej zwycięzców. Są wśród nich m.in. John Whitaker, zdobywczyni Pucharu Świata Meredith Michaels-Beerbaum i Ludger Beerbaum.
23.30 Sport motorowy – Dakar Challenge
0.00 Eurogole – magazyn piłkarski
1.00 Mission to Torino – magazyn sportowy
1.30 Zakończenie

PLANETE

13.30 Ekologiczne SOS (7-ost.)
13.55 Ofiary wojny (3) – Kanada
14.45 Urodzeni w siodle (7)
15.15 Hamid Karzai – mąż opatrznościowy Afganistanu
16.10 Moja rodzina (5) – 2003
16.40 Epitafium (1) – 1998-2001
17.05 Futbol i muzyka
17.15 W kubańskim tyglu (3-ost.) – 1999
18.20 Ekologiczne SOS (2) – Fr.
18.50 Ślady minionego świata (5) – Kanada 2004
19.45 Miłość bez granic (10)
20.15 Rozstania ze zwierzętami (4) – Wlk. Brytania 1995
20.50 Sekrety starożytności (3, 4) – USA 2001
22.35 Mistrzowie piłki (22)
23.05 Ciekawostki o zwierzętach (5) – 2001
23.35 Broń biologiczna. Nowe oblicze terroryzmu – '01
0.30 Homo sapiens – wynalazca marzeń – Francja 2000

ANIMAL PLANET

13.00 Niewiarygodne filmy o zwierzętach (112)
13.30 Małpi biznes (11)
14.00 Dziennik z życia wielkich kotów (2)
14.30 Poskramiacz węży
15.00 Zwierzęce urwisy (2)
15.30 Zwierzęta na małym i dużym ekranie
16.00 Na posterunku (4)
17.00 Na pomoc zwierzętom (74)
17.30 Na ratunek przyrodzie (13)
18.00 Niewiarygodne filmy o zwierzętach (113)
18.30 Najzabawniejsze zwierzęta świata (13)
19.00 Poskramiacz węży
19.30 Małpi biznes (12)
20.00 Najsprawniejsi zabójcy
20.30 Dziennik z życia wielkich kotów (3)
21.00 Życie ptaków
22.00 Policja dla zwierząt w Detroit
23.00 Najsprawniejsi zabójcy

POLSAT SPORT

9.20 Hokej – Euro Ice Hockey Challenge – mecz: Polska – Węgry
11.30 Piłka nożna – Liga szkocka – mecz: FC Inverness Caledonian Thistle – Celtic
13.20 Piłka nożna – Liga niemiecka – mecz: Borussia Dortmund – Bayern
15.10 Piłka nożna – Liga niemiecka – mecz: Werder Brema – HSV Hamburg
17.00 Piłka ręczna – MŚ kobiet – mecz finałowy
18.40 Bundesliga – magazyn
19.50 Magazyn ligi holenderskiej
20.20 Ginga (4)
20.30 Piłka nożna – Liga angielska – mecz: Arsenal Londyn – Chelsea Londyn
22.20 Gala tygodnika „Piłka Nożna"
23.30 Hokej – Euro Ice Hockey Challenge – mecz: Polska – Norwegia

REKLAMA

Tajemnica Andromedy !!

[illegible]

Rok niebezpiecznego życia !!!

[illegible]

Australia, 1982. Reż. Peter Weir. Wyk. Mel Gibson, Linda Hunt

21.00 Ostatni pościg !!

dramat sens.

[illegible]

USA, 1999. Reż. Jerrold Freedman. Wyk. Robert Mitchum

21.00 Vera Drake !!!

dramat kryminalny

Lata 50. XX wieku. Państwo Drake są spokojną rodziną. Vera (Imelda Staunton) od lat wykonuje nielegalne aborcje. Gdy jedna z jej pacjentek trafia do szpitala, sprawa wychodzi na jaw. Podczas rodzinnego przyjęcia kobieta zostaje aresztowana. 120 min

Francja/Wielka Brytania/Nowa Zelandia, 2004. Reż. Mike Leigh

22.00 Sekcja Alfa !

TV4 sensacyjny

Dochodzi do zamachu na oficera. Pewien dziennikarz interesuje się okolicznościami wydarzenia. Sekcja Alfa, tajna komórka CIA, rozkazuje agentce Jennie (Kristy Swanson) go zabić. Odmowa wykonania zadania jest dla niej jednoznaczna z wyrokiem śmierci. 95 min

USA, 1999. Reż. John Terlesky. Wyk. Michael Madsen

0.30 Człowiek, który płakał !!!

TVP 2 melodramat

Żydówka Suzie (Christina Ricci) otrzymuje angaż w paryskim kabarecie. Wiąże się z Cyganem Cesarem (Johnny Depp). W 1940 roku Niemcy wkraczają do Paryża. Gdy dziewczyna odrzuca zaloty włoskiego śpiewaka, on denuncjuje ją Niemcom. 95 min

Francja/Wlk. Brytania, 2000. Reż. Sally Potter. Wyk. Christina Ricci

[illegible]

HIT dnia !

Filadelfia !!!

20.40 POLSAT

dramat obyczajowy Chory na AIDS prawnik podaje przełożonych do sądu.

Andrew Beckett (Tom Hanks), młody i ambitny prawnik, jest zatrudniony w bardzo znanej kancelarii adwokackiej. [illegible] AIDS. Pod absurdalnym pretekstem zostaje zwolniony [illegible] Beckett, rozgoryczony ich postępowaniem, postanawia dochodzić swoich praw w sądzie. Jego adwokatem zostaje czarnoskóry Joe Miller (Denzel Washington). Oparty na faktach film docenili widzowie i krytycy. Uhonorowano go też wieloma nagrodami, m.in. Oscarem dla Toma Hanksa. 125 min

USA, 1993. Reż. Jonathan Demme. Wyk. Tom Hanks, Denzel Washington, Antonio Banderas

Spadający anioł !!

20.10 TVN 7

sensacyjny Michael chce poznać prawdę na temat przeszłości swojego przyszłego teścia.

Irina chce przedstawić Michaela swojemu ojcu.

Irina powraca po latach do rodzinnego miasteczka. Chce przedstawić ojcu Michaela (Eric Roberts), za którego chce wyjść za mąż. Michael czuje antypatię do przyszłego teścia, Floriana (George C. Scott). Dzięki jednemu z mieszkańców miasteczka odkrywa, że jego mężczyzna był oskarżony o zgładzenie w obozie koncentracyjnym tysięcy Żydów. Postanawia zbadać jego przeszłość. 90 min

USA, '90. Reż. Jeremy Paul Kagan. Wyk. George C. Scott, Eric Roberts, Diane Lane, Mark Margolis

Zabójcze korepetycje !!

20.15 TVP 1

sensacyjny Nauczycielka córki Stephensów potajemnie podaje całej rodzinie trujące zioła.

Victoria zostaje korepetytorką u Stephensów.

Nick Stephens (Ken Tremblett) i jego żona Samantha (Patricia Kalember) wychowują dwójkę dzieci. Nauczycielka ich córki, Victoria Page (Erika Eleniak), zaprzyjaźnia się z panią domu. Udziela też korepetycji dziewczynie. Jednocześnie Victoria podsuwa Stephensom trujące herbatki ziołowe, powodujące silne halucynacje. Między małżonkami coraz częściej dochodzi do awantur. 100 min

USA/Kanada, 2004. Reż. Michael Scott. Wyk. Erika Eleniak, Patricia Kalember, Ken Tremblett

Opiekun !!

22.40 TVP 2

dramat obyczajowy Dozorca ukrywa w zoo dziesięciolatka i jego matkę, którzy są prześladowani.

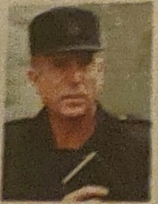

Ludovic, dozorca w zoo, pomaga uciekinierom.

Lata 90., ogarnięty wojną domową kraj w Europie Wschodniej. Trwają czystki etniczne. Były funkcjonariusz służb bezpieczeństwa, ekskomunista Ludovic (Sam Neill), pracuje jako dozorca w miejskim zoo. Gdy pewnego dnia zjawiają się tam uciekający przed nacjonalistycznym komandem 10-letni Zioig (Javor Loznica) i jego matka (Gina McKee), Ludovic postanawia ich ukryć. 100 min

Czechy/Dania/Wielka Brytania/Holandia, 2001. Reż. Ralph Ziman. Wyk. Sam Neill, Gina McKee

TVP 1

sensacyjny

20.15 Zabójcze korepetycje

6.00 Kawa czy herbata? 8.00 Wiadomości 8.15 Moda na sukces (2670) 8.40 [illegible] 9.10 [illegible] 9.30 [illegible] 9.45 Super Rupert [illegible] 10.10 Zaginiony [illegible] 10.30 Świat według Ericssona 10.55 Telezakupy 11.25 Tak jest w ... 11.50 Agrobiznes 12.00 Wiadomości 12.10 Klan (1021) 12.35 Plebania (623) 13.00 Jaka to melodia? 13.20 Bolek i Lolek (47) 13.50 Ktokolwiek widział, ktokolwiek wie 14.15 Światowe dziedzictwo kultury: Sintra. Wieczny sen o świetlanej potędze – film dok., Niemcy '01 14.30 Wymarzone muzeum Tahrera (3) 15.00 Wiadomości 15.10 Popołudnie z Jedynką 15.15 Szansa na życie 15.25 Popołudnie z Jedynką 15.40 Recepta Jedynki 15.42 Pogoda 15.44 Recepta Jedynki 15.48 Popołudnie z Jedynką 15.50 Recepta Jedynki 15.55 Popołudnie z Jedynką 16.00 Recepty Jedynki 16.15 Był taki dzień 16.25 Moda na sukces (2670) 16.50 Sportowy Express 17.00 Teleexpress

17.20 **Polska z bocznej drogi**

17.30 **Klan** (1026) – telenowela, Polska 2005

18.00 **Jaka to melodia?** – teleturniej

18.25 **Plebania** (628) – obycz., Polska 2005

19.00 **Wieczorynka:** Smerfy – anim., Belgia

19.30 **Wiadomości, Sport**

20.15 FILM W krainie dreszczowców: **Zabójcze korepetycje** – film sensacyjny, USA/Kanada 2004, wyk. Erika Eleniak s. 24

22.00 **Sprawa dla reportera** – pr. publ.

22.30 **Był taki dzień** – felieton

22.35 **Prosto w oczy** – pr. publicystyczny

22.50 **Wiadomości**

23.05 Widzieć i wiedzieć: **Koloseum. Rzymska arena śmierci** – dok., Wlk. Bryt. '03 s. 7

0.00 **Plus minus** – magazyn ekonomiczny

0.25 **Puls miasta** (5, 6) – krym., USA 2002
Groźni bandyci, podczas ucieczki z miejsca przestępstwa, uprowadzają ambulans, w którym znajduje się Teresa. Jeden z nich jest ciężko ranny. Teresa musi go ratować, inaczej sama zginie. Napastnik jednak umiera.

1.50 **Ktokolwiek widział, ktokolwiek wie** – program publicystyczny

2.10 **Odkrywcy, cuda i medycyna** (8-ost.) – serial dokumentalny, USA 2004

2.35 **Był taki dzień** – felieton

2.40 **Zakończenie**

TVP 2

dramat obyczajowy

22.40 Opiekun

5.55 [illegible]

11.10 **M jak miłość** (378) [illegible]

12.00 **Podróże kulinarne Roberta Makłowicza** [illegible]

12.30 **Wydarzenia, wydarzenia...** [illegible]

12.40 **Telezakupy** – magazyn [illegible]

13.00 **Panorama, Pogoda**

13.15 **Jak się uczesać z Gessler, czyli Kuchenne rewolucje** [illegible]

14.10 **Lokatorzy** (55) – serial kom., Pol. [illegible]

14.35 **Znaki czasu** – magazyn

15.00 **Wydarzenia, wydarzenia...**

15.10 **Janosik** (9) – serial przyg., Polska [illegible]

16.00 **Panorama** [illegible]

16.15 **M jak miłość** (377) [illegible]

17.05 **Kulisy serialu „M jak miłość"** [illegible]

17.15 **Allo, Allo** (55) – kom., Wlk. Bryt. [illegible]

17.45 **Book-macher** – magazyn

17.55 **Pogoda**

18.00 **Program lokalny**

18.30 **Panorama, Pogoda**

19.05 **Jeden z dziesięciu** – teleturniej

19.35 **Telewizyjne Wiadomości Literackie**

20.00 **Panorama flesz**

20.10 **M jak miłość** (378) – serial obyczajowy, Polska 2005

21.00 **Kulisy serialu „M jak miłość"**

21.05 **Magazyn Ekspresu Reporterów**

22.00 **Panorama**

22.20 **Biznes** – program publicystyczny

22.25 **Sport telegram, Pogoda**

22.40 FILM Kocham kino: **Opiekun** – dramat obycz., Czechy/Dania/Wielka Brytania/Holandia 2001, reż. Ralph Ziman, wyk. Sam Neill, Gina McKee

0.30 FILM Kocham kino: **Człowiek, który płakał** – melodramat, Francja/Wlk. Brytania 2000, reż. Sally Potter, wyk. Christina Ricci, Johnny Depp, Cate Blanchett

2.05 **W hołdzie Mahalii Jackson** – koncert, Polska 2005
Fragmenty koncertu galowego [illegible] Festiwalu Muzyki Gospel. Na jego program złożyły się songi Mahalii Jackson, uznawanej za królową tego gatunku.

3.00 **Zakończenie**

TVP KULTURA

13.00 Program dnia; 13.05 Studio Kultura; 13.25 Planeta „Brulion" – dok.; 14.05 Homo Twist w Bucklenie; 14.45 O co chodzi – przyczynek do dziejów pewnej generacji – dok.; 15.20 Kino krótkich filmów: Szop, szop, szop, szope... – anim.; 15.35 Obietnice – dok.; 17.00 – 23.05 Jan Kiata 17.05 Prowizorium Kompania Teatr – dok.; 17.50 Bluesmeni – Ballada o Janku „Kyksie" Skrzeku – dok.; 18.50 Kino krótkich filmów: Klub profesora Tutki – obycz., Pol.; 19.15 Wszyscy jesteśmy z węgla – dok.; 20.00 Studio Kultura; 21.00 Teatr Telewizji: Rewizor – sztuka Mikołaja Gogola, Polska 2005; 22.40 Kapela ze Wsi Warszawa; 23.05 Strefa alternatywna: Czytanie dramatu (5); 23.30 Komix (86); 23.33 Kawałki „Mózgu"; 0.20 Głośne czytanie (81); 0.25 Praffdata; 1.00 Zakończenie

PULS

5.55 Kiedy ranne wstają zorze; 6.00 Wolność Słowa; 6.35 Kalejdoskop paryski – dok., Pol. 1987; 7.45 Puls wieczoru; 8.30 Gość Pulsu; 9.00 Szpital na peryferiach (6) – obycz., Czechosłowacja; 10.00 Telezakupy; 11.25 Program religijny; 12.30 Jak to się robi?; 13.00 FILM Mel – film obyczajowy, USA 1998, reż. Joey Travolta; 15.00 Zdrowy puls; 15.25 Gość Pulsu; 15.50 Urządzanie Europy; 16.10 Żebro Adama; 16.45 Octava dies; 17.20 Szpital na peryferiach (7) – obycz., Czechosłowacja; 18.35 Don Matteo (7) – serial kryminalny, Włochy 2000; 19.45 Puls wieczoru; 20.30 Budujcie Civitas Christiana – dok.; 21.40 Urządzanie Europy; 22.00 Gość Pulsu; 22.30 Anioł przychodzi wieczorem; 23.00 Puls wieczoru; 23.45 Octava dies; 0.15 Krzysztof; 0.45 Koncert 13 grudnia; 2.20 Gość Pulsu

POLSAT

7.00 Kalejdoskop tygodnia; 7.30 Echo lasu; 8.00 Pod złotym słońcem; 8.30 Wydarzenia; 9.00 Interwencja; 9.15 Samo życie (3..); 10.00 Rodzina zastępcza (1..); 10.30 Pod jednym [illegible] 11.45 Pierwsza miłość (124); 12.20 Daleko od noszy (..); 12.45 Komenda; 13.15 Pogoda; 13.45 Drogówka; 14.15 Świat według Kiepskich; 14.45 Kalejdoskop tygodnia; 15.15 Echo lasu; 15.45 Pod złotym słońcem; 16.30 Wydarzenia; 17.00 Interwencja; 17.00 Samo życie (348); 18.15 Rodzina zastępcza (128); 18.45 Pierwsza miłość (14); 19.30 Wydarzenia; 20.00 Pierwsza miłość (124); 20.35 Daleko od noszy (23); 21.00 Komenda; 21.30 Pogoda; 22.00 Drogówka; 22.30 Oblicza Ameryki; 23.00 Kalejdoskop tygodnia; 23.30 Echo lasu; 0.00 Pod złotym słońcem

!!! super dobre kino !! warte uwagi ! przeciętne

POLSAT

20.10 Filadelfia

Polsatka na życzenie
TV Market – magazyn reklamowy
Interwencja – magazyn reporterów
Miłość się zastrzelę (119) – serial komediowy, USA 1997
Zbuntowany anioł (249) – telenowela
Gra w ciemno – teleturniej
VIP (221) – serial sensacyjny, USA 1998
Samo życie (628) – serial obyczajowy, Polska 2005, wyk. Edyta Olszówka
TV Market – magazyn reklamowy
Zbuntowany anioł (250) – telenowela
Miłość się zastrzelę (120) – serial komediowy, USA 1997
Świat według Bundych (152)
Pierwsza miłość (200) – serial obyczajowy, Polska 2005
Pensjonat Pod Różą (94) – serial obyczajowy, Polska 2005
Wydarzenia, Pogoda
Interwencja – magazyn reporterów
Świat według Bundych (153) – serial komediowy, USA 1991
Gra w ciemno – teleturniej
Pierwsza miłość (201) – serial obyczajowy, Polska 2005
Wydarzenia, Sport
Samo życie (629) – serial obyczajowy, Polska 2005, wyk. Edyta Olszówka

Raport specjalny: **Oszustwo homeopatii** – reportaż, reż. Grzegorz Górny
W ostatnich latach homeopatia stała się bardzo popularnym sposobem leczenia. Jest jednak coraz częściej krytykowana przez naukowców, którzy twierdzą, że nie ma wiarygodnych dowodów potwierdzających jej lecznicze działanie.
Filadelfia – dramat obyczajowy, USA 1993, reż. Jonathan Demme, wyk. Tom Hanks, Denzel Washington (zdj.), Antonio Banderas, Jason Robards s. 24
Studio LOTTO (w przerwie filmu)
Strażnik Teksasu (16) – serial sensacyjny, USA 2000, wyk. Chuck Norris
Nocne Wydarzenia, Pogoda
Kuba Wojewódzki – talk-show
Nocne randki
Szczęśliwy dzień – komedia romant., USA 1996, reż. Michael Hoffman, wyk. Michelle Pfeiffer, George Clooney
Aquaz music zone
Zakończenie

TVN

Rozrywka
21.30 Moja krew

5.55 **Uwaga!** – magazyn reporterów
6.15 **Telesklep** – magazyn reklamowy
6.55 **Nash Bridges** (29) – serial sens., USA '96
7.55 **Nocny kurs** (7) – serial sensacyjny, USA 2002, wyk. David Morse
8.50 **Wykręć numer** – teleturniej
10.10 **Salon gier** – teleturniej interaktywny
11.05 **Usterka:** Anteny satelitarne – serial fabularno-dokumentalny
11.35 **Na Wspólnej** (565) – serial obyczajowy, Polska 2005
12.05 **Rozmowy w toku** – talk-show
13.10 **W-11 – Wydział Śledczy** – serial fabularno-dokumentalny, Polska
13.45 **Nocny kurs** (8) – serial sensacyjny, USA 2002, wyk. David Morse
14.45 **Nash Bridges** (30) – serial sens., USA '96
Nash rozwiązuje zagadkę morderstw w Chinatown. Z prośbą o pomoc zwraca się do niego dawny przyjaciel, który jest hazardzistą i przyjechał, by spłacić dług.
15.45 **Gorzka zemsta** (176) – telenowela
16.45 **Fakty**
17.00 **Uwaga!** – magazyn reporterów
17.15 **Rozmowy w toku** – talk-show
18.25 **W-11 – Wydział Śledczy** – serial fabularno-dokumentalny, Polska
19.00 **Fakty, Sport**
19.45 **Uwaga!** – magazyn reporterów
20.10 **Najsłabsze ogniwo** – teleturniej
21.00 **Na Wspólnej** (566) – serial obyczajowy, Polska 2005
21.30 **Moja krew** – program rozrywkowy
W programie biorą udział gwiazdy ze swoimi dziećmi. Goście sprawdzą łączące ich więzi w pięciu konkurencjach, które pokażą, jak dobrze rodzice i ich dorosłe dzieci znają się nawzajem. Przekonają się, czy potrafią porozumiewać się bez słów i czy pamiętają wspólnie przeżyte chwile, np. wyprawy wakacyjne. W roli prowadzącej – Magda Mołek (zdj.).
22.30 **Teraz my!** – program publicystyczny
23.15 **Agenci NCIS** (23-ost.) – serial sensacyjny, USA 2003, wyk. Mark Harmon
0.15 **Camera Cafe** (14) – serial komediowy, Polska 2004, wyk. Tomasz Kot
0.55 **Co za tydzień**
1.20 **Nocne igraszki**
2.20 **Uwaga!** – magazyn reporterów
2.40 **Telesklep** – magazyn reklamowy
3.00 **Nic straconego** – programy powtórkowe

TV 4

Fantastyka
21.00 Pierwsza fala (57)

5.30 **Sztukateria** – mag.
5.55 **KINOmaniaK** – mag.
6.20 **VIP – wydarzenia i plotki** – magazyn
6.45 **Informator prawny**
7.00 **Muzyczne listy**
8.00 **TV Market** – mag. rekl.
8.15 **Pokemon** – animowany, USA/Japonia 1997-1998
8.45 **Benny Hill** – pr. rozr.
9.15 **Kachorra to ja** (13)
10.15 **MacGyver** (139) – sens., USA 1985-92
11.15 **Kasa na bank** – telet.
12.20 **TV Market** – mag. rekl.
12.35 **Port lotniczy** (36) – fab.-dok., Wlk. Bryt.
13.10 **Daję słowo** – telet.
14.00 **Muzyczne listy**
15.05 **Pokemon** – animowany, USA/Japonia 1997-1998
15.35 **Kachorra to ja** (14)
16.35 **Port lotniczy** (37) – fab.-dok., Wlk. Bryt.
17.10 **Benny Hill** – pr. rozr.
17.45 **Daję słowo** – telet.
18.30 **Drogówka** – mag.
19.00 **MacGyver** (84) – sens., USA 1985-1992
20.00 **Klątwa upadłych aniołów** (5) – serial sensacyjny, Wielka Brytania 2004
21.00 **Pierwsza fala** (57) – serial s.f., USA/Kanada 1998
Cade Foster chce zapobiec zawładnięciu Ziemi przez obcych. Szuka rozwiązania w przepowiedni Nostradamusa.
22.00 **Wydarzenia**
22.10 **Drogówka** – mag.
22.40 **Sekcja Alfa** – film sensacyjny, USA 1999, wyk. Michael Madsen, Kristy Swanson s. 24
0.40 **Muzyczne listy** – magazyn muzyczny
1.30 **Strefa P** – magazyn
1.55 **Joker** – pr. rozrywk.
2.45 **Zakończenie**

TVN SIEDEM

Sensacyjny
22.15 Najemnicy (5)

6.25 **Telesklep** – mag. rekl.
7.00 **Hydepark** – pr. rozr.
7.30 **Mała księżniczka** (141) – telen., Meksyk
8.30 **Witchblade: Piętno mocy** (2) – serial przygodowy, USA 2001
9.30 **Savannah** (9) – serial obyczajowy, USA 1996
10.30 **Policjanci z Miami** (8) – serial krym., USA
11.30 **Mania grania**
12.30 **Telesklep** – mag. rekl.
14.40 **Mała księżniczka** (142) – telen., Meksyk
15.40 **Hydepark** – pr. rozr.
16.10 **Dzień dobry, Miami** (9) – kom., USA '02
16.40 **Przyjaciele** (15) – kom., USA 1999-00
17.10 **Savannah** (10) – serial obycz., USA '96
18.10 **Policjanci z Miami** (8) – serial kryminalny, USA 1984-1989
19.10 **Dzień dobry, Miami** (10) – kom., USA 2002
19.40 **Przyjaciele** (16) – kom., USA 1999-2000
20.10 **Spadający anioł** FILM – sensacyjny, USA 1990, wyk. George C. Scott, Eric Roberts s. 24
22.15 **Najemnicy** (5) – serial sensacyjny, USA/Kanada 1997
Najemnicy mają chronić twórcę gier komputerowych, Jacoba Fillmore'a, współpracującego z armią amerykańską. Programistę ściga grupa terrorystów. Chcą zabić Jacoba, ponieważ wykorzystał ich imiona i profile psychologiczne. 55 min
23.10 **Więzy miłości** FILM – dramat obyczajowy, Wielka Brytania 1996, wyk. Kate Winslet, Christopher Eccleston
1.40 **Zakończenie**

TVP 3

Dokument
23.05 Panie/panowie po...

6.30 Kurier 7.45 Program lokalny 8.30 Kurier 8.45 Gość dnia – wywiad 9.00 Malowanie obrazów – to proste (15) 9.30 Kurier 9.55 To jest temat 10.10 Telezakupy 10.30 Kurier
10.45 **Telekurier**
11.10 **Gość dnia** – wywiad
11.30 **Kurier, Pogoda**
11.45 **Muzyka – łączy pokolenia?** – mag. muz.
12.30 **Kurier** – pr. inform.
12.35 **Wąż** – dok., USA '02
13.30 **Kurier, Pogoda**
13.45 **Wielka historia małych miast** – reportaż, Polska
14.15 **To jest temat** – mag.
14.30 **Kurier, Pogoda**
14.45 **Regiony kultury**
15.00 **Świat** – magazyn
15.30 **Kurier, Pogoda**
15.45 **Malowanie obrazów – to proste** (15) – dok.
16.10 **Rozmowa dnia**
16.30 **Kurier, Pogoda**
16.45 **Program lokalny**
17.30 **Kurier, Pogoda**
17.50 **Program lokalny**
20.00 **Telekurier** – mag.
20.30 **Kurier, Pogoda** – program informacyjny
21.00 **Echa dnia** – pr. publ.
21.30 **Kurier gospodarczy**
21.40 **Prognoza pogody**
21.45 **Program lokalny**
22.15 **To jest temat** – mag.
22.30 **Kurier, Pogoda**
22.50 **Kurier sportowy**
23.05 **Panie/panowie po przejściach** (3, 4) – film dokumentalny, Wielka Brytania 2004
0.10 **Sława i chwała** (6) – histor., Polska 1997
1.15 **Tele motor sport**
1.35 **Kurier, Pogoda**
1.55 **Kurier sportowy**
2.05 **Telekurier** – mag.
2.05 **Wielkie napady PRL-u** – cykl dokumentalny
2.55 **Zakończenie**

20

TELE 5

Za trąpików (37)
Łowca (13) – sens.
Telezakupy – mag. rekl.
Cmentarz PSI (33) – s.f.
Ptak o złamanym sercu – dramat obycz., Kan. 1999
Telezakupy – mag. rekl.
Auto Moto Extreme
Waleczne serca
Werdykt – pr. publ.
Waleczne serca
Gość Tele5 – pr. publ.
Łowca (14) – sens.
Biały bizon – western, USA 1977
Policja zbrodni (7)
Ostatni pościg – dram. sensacyjny, USA 1986 s. 24
30 minut – pr. publicyst.
Waleczne serca
Świat wokół nas – dok.
Siła wyobraźni – film erotyczny, USA 2001

TVN STYLE

12.30 **Paris, Paris** – magazyn
13.00 **Zielone drzwi**
13.30 **Nigella gryzie** – magazyn
14.00 **Miasto kobiet** – magazyn
15.00 **Ona, czyli ja** – autorski program Joanny Brodzik
15.30 **Musisz to mieć!** – mag.
16.00 **Klub młodej mamy**
16.30 **Świat według...**
17.00 **Autostrada** – magazyn
17.30 **No to pięknie...** – mag.
18.00 **Pałac Kultury** – mag. kult.
18.30 **Fashion File – to się nosi**
19.00 **Przeglądarka** – magazyn
19.30 **Paris, Paris** – magazyn
20.00 **Ona, czyli ja** – autorski program Joanny Brodzik
20.30 **Miejski ogrodnik** – mag.
21.00 **Musisz to mieć!** – mag.
21.30 **Pokój z widokiem**
22.00 **Miasto kobiet** – magazyn
23.00 **Niezapomniane chwile show-biznesu** – pr. rozr.

MTV POLSKA

11.00 MTV Hot **12.00** Hip-Hop Lista **13.00** Hot Music **14.00** Made **15.00** Christmas Request **16.00** Penetratorzy **16.30** Przyzwoitki **17.00** MTV Dismissed **17.30** The Real World **18.00** Pimp My Ride **18.30** MTV wkręca **19.00** Laguna Beach **19.30** PoweR Girls **20.00** Kontra **21.00** The Real Stuff **21.30** True Life **22.30** Jackass **23.00** Superrock **0.00** Top 5 Most Wanted

VIVA POLSKA

6.00 Planet VIVA **11.00** Get the Clip **14.00** Tom kultury **14.10** Get the Clip **15.00** In & Out **15.50** Tom kultury **16.00** VIVAMAT **17.00** PL Top 10 **17.50** Tom kultury **18.00** Get the Clip **18.50** Tom kultury **20.00** 1:2 **21.00** Planet VIVA **21.50** Tom kultury **22.00** PL Top 10 **23.00** Hitbuster **1.00** Nightrider

JETIX

6.00 Hamtaro **6.25** Wunschpunsch **6.50** Odlotowe agentki **7.40** Super Robot Monkey Team Hyperforce Go! **8.05** A.T.O.M. Alpha Teens On Machines **8.30** W.I.T.C.H. **9.20** Dzieciaki z klasy 402 **10.10** Sonic X **11.00** Power Rangers Dino Thunder – serial przygodowy, USA 2004 **11.50** Ach, ten Andy! **12.40** FILM Dennis rozrabiaka – komedia, USA 1993, wyk. Walter Matthau **14.20** Odlotowe agentki **15.10** A.T.O.M. Alpha Teens On Machines **15.35** Super Robot Monkey Team Hyperforce Go! **16.00** Sonic X **16.50** W.I.T.C.H. **17.40** Dziwne przypadki w Blake Holsey **18.30** Ach, ten Andy! **19.20** A.T.O.M. Alpha Teens On Machines **19.45** Shaman King **20.10** Teknoman **20.35** X Men **21.00** Incredible Hulk **21.25** Motomyszy z Marsa **21.50** Kleszcz

CARTOON

6.35 Krowa i kurczak **7.00** Toonami – anim. **7.50** Mroczni i źli – anim. **8.15** Kryptonim: Klan na drzewie **8.40** Bliźniaki Cramp **9.05** Atomówki **9.30** Laboratorium Dextera **10.00** Tom i Jerry **10.30** Zwariowane melodie **10.55** Flintstonowie **11.20** Scooby Doo **11.45** Kryptonim: Klan na drzewie **12.10** Atomówki **12.35** Laboratorium Dextera **13.00** Chojrak – tchórzliwy pies **13.25** Johnny Bravo **13.50** Ed, Edd i Eddy **14.15** Bliźniaki Cramp **14.40** Atomówki **15.05** Laboratorium Dextera **15.30** Dom dla zmyślonych przyjaciół pani Foster **16.00** Świąteczna zabawa z Cartoon Network **16.50** Atomowa Betty **17.15** Co nowego u Scooby'ego? **17.40** Ed, Edd i Eddy **18.00** Podwójne życie Jagody Lee **18.30** Mroczni i źli **19.00** Toonami **20.15** Scooby Doo

ZIG ZAP

11.00 Magiatura **11.10** George Niewielki (8) **11.35** Dzika rodzina Thornberrych **12.05** Ziemniak, ostatnie starcie **12.15** Rodzina Piratów (7) **12.45** Krewni i znajomi królika **13.00** 6 w pracy (12) **13.30** Dziewczyny i miłość (8) **14.00** Klinika pod kangurem (13) **14.30** Świat nonsensów u Stevensów (6) **15.00** Magiatura **15.10** Klub Winx 2 (26) **15.35** Sabrina (56) **16.00** Mary-Kate i Ashley w akcji (11) **16.25** Rodzina Piratów (21) **16.55** Jakub Jakub 2 (11) **17.20** Titeuf (15) **17.45** Martin Tajemniczy (8) **18.10** Wymiar Delta (24) **18.35** 6 w pracy (13) **19.00** Magiatura **19.10** Trans sport **19.35** Dziewczyny i miłość (9) – serial obycz. **20.00** Klinika pod kangurem (14) – przyg. **20.30** Świat nonsensów u Stevensów (7) – serial familijny **21.00** HYPER

dozwolone za zgodą rodziców · tylko dla dorosłych

WTOREK 20 grudnia

TV POLONIA

Telenowela
20.10 Klan (1002)

11.05 Zaproszenie 11.25 Sprawa dla reportera
12.00 Wiadomości
12.10 Klan (1002) - telen.
12.40 Plebania (327) - obycz.
13.05 Sportowy tydzień
13.35 Przeprowadzki (3) - serial obycz., Pol. 2000
14.30 Anna Dymna - spotkajmy się - talk-show
14.55 Zaolzie - magazyn
15.15 Memento grudniowe
16.00 Wirtul@ndia
16.20 Polskie krajobrazy
16.30 Wyprzedzić chorobę
16.50 Polskie miasta i miasteczka
17.00 Teleexpress
17.20 Bo mój chłopak piłkę kopie (4) - reportaż
17.30 Telezakupy - mag. rekl.
17.45 Jak przyjdzie żyć następnym pokoleniom - reportaż, Polska 2005
18.05 Było, nie minęło - mag.
18.30 Sprawa dla reportera
19.00 Wieści polonijne
19.15 Dobranocka
19.30 Wiadomości, Sport

20 20.10 Klan (1002) - telenowela, Pol. 2005
20.35 Plebania (327) - serial obyczajowy, Pol. 2005
21.00 Zbliżenia - program publicystyczny
21.30 Koszykówka - Puchar ULEB - mecz: Anwil Włocławek - Adecco Asvel Villeurbanne
22.15 Warto rozmawiać - talk-show
23.30 Panorama
23.45 Sport telegram
23.50 Biznes - pr. publicyst.
23.55 Pogoda
0.00 Prosto w oczy - publ.
0.15 Plus minus - mag.
0.40 Sprawa dla reportera
1.15 Miś Uszatek - serial animowany, Polska 1997
1.30 Wiadomości
1.55 Sport

HALLMARK

Kryminał
20.15 Tajemnicza kobieta...

6.00 FILM Dziesiąty człowiek - dramat wojenny, USA 1988, wyk. Anthony Hopkins, Timothy Watson
7.45 FILM Mała syrenka - film familijny, USA 2000
9.30 FILM Zerwanie więzów rodzinnych, czyli... - dram. obycz., USA '87
11.15 FILM Mr Rock'n'Roll: Historia Alana Freeda - film biograficzny, USA 1999
13.00 Potyczki Amy (14) - serial obycz., USA '99
14.00 FILM Dziesiąty człowiek - dramat wojenny, USA 1988, wyk. Anthony Hopkins, Timothy Watson
15.45 FILM Mała syrenka - film familijny, USA 2000
17.30 FILM Zerwanie więzów rodzinnych, czyli... - dram. obycz., USA '87 Lonnie wyjeżdża na studia. Ojciec chciałby, żeby syn spędzał więcej czasu w domu. 105 min
19.15 Potyczki Amy (14) - serial obycz., USA '99

20.15 FILM Tajemnicza kobieta: Śmiertelna melodia - kryminał, USA 2005, wyk. Kellie Martin (zdj.) Samantha Kinsey jest wielbicielką kryminałów i detektywem-amatorem. Prowadzi dochodzenie w sprawie morderstwa, powiązanego z tekstem piosenki pewnego zespołu rockowego. 105 min
22.00 Prawo i porządek: Zbrodniczy zamiar (9) - serial sens., USA 2003
23.00 FILM Ostrzeżenie - dramat sensacyjny, USA 1999, wyk. Burt Reynolds
0.45 FILM Kapsuła ratunkowa - film s.f., USA 1993
2.30 FILM Ostrzeżenie - dramat sens., USA 1999, wyk. Burt Reynolds 105 min

EUROPA, europa

Dramat społeczny
20.30 Znaczące lata

14.00 Ośmiornica 6 (8, 9) - serial krym., Francja/Niemcy/Wł./Hiszp. 1992
16.00 Chłopiec i rower - film krótkometrażowy, 1951, reż. Ridley Scott
16.30 FILM Cebulowe pole - dramat sensacyjny, USA 1979, wyk. Ted Danson, John Savage Dwaj policjanci wpadają w pułapkę zastawioną przez gangsterów. Jeden z nich zostaje zamordowany. Kiedy zabójcy stają przed sądem, ocalały funkcjonariusz jest świadkiem w procesie. 120 min
18.30 FILM Franciszek, kuglarz boży - dramat obyczajowy, Wł. '50, wyk. Aldo Fabrizi, Brother Nazario Gerardi Ekranizacja „Kwiatków świętego Franciszka". W tej opowieści o ludzkich niedoskonałościach i próbach ich przezwyciężania zagrali m.in. ojcowie franciszkanie. 90 min

20.00 Interwały - film krótkometrażowy
20.10 Mięsna loteria - film krótkometrażowy
20.30 FILM Pożegnanie z filmem Znaczące lata - dramat społeczny, Fr. 1988, wyk. Wojciech Pszoniak, Thomas Langmann Paryż, 1947 r. Rodzice 15-letniego Victora zginęli podczas wojny. Chłopiec zaprzyjaźnia się Feliksem - rówieśnikiem z bogatej rodziny. 110 min
22.20 FILM Zet i dwa zera - dramat obyczajowy, Wlk. Bryt./Holandia '85
0.20 FILM Cebulowe pole - dramat sens., USA 1979, wyk. Ted Danson
2.15 FILM Modelka - film erot., Francja 2002 50 min

ALE KINO

Fantastyka
20.00 Tajemnica Andromedy

8.00 FILM Cudowni chłopcy - komediodramat, Wielka Brytania/Niem./USA/Japonia 2000, wyk. Michael Douglas
9.55 FILM Nowojorskie opowieści - komediodramat, USA '89, wyk. Nick Nolte
12.05 FILM Portier z hotelu Atlantic - dramat obyczajowy, Niemcy 1924, wyk. Emil Jannings, Maly Delschaft
13.45 FILM Wielka rola - komediodramat, Francja 2004, wyk. Stephane Freiss
15.20 FILM JFK - dramat polityczny, USA/Francja 1991, reż. Oliver Stone
18.30 FILM Bicz boży - komedia obycz., Pol. 1966, wyk. Stanisław Mikulski Paweł, oficer śledczy milicji, chciałby awansować. Jego brat Felek wysyła anonimy do osób mających coś do ukrycia. Jest pewien, że dzięki temu Paweł będzie mógł się wykazać. 90 min

20.00 FILM Tajemnica Andromedy - film s.f., USA 1971, wyk. Arthur Hill, David Wayne, Paula Kelly s. 24
22.15 FILM Happy Together - dramat obyczajowy, Hongkong 1997 Dwaj młodzi homoseksualiści Lai Yiu-fai i Ho Po-wing jadą razem na wycieczkę do Argentyny. Podczas podróży dochodzi między nimi do kłótni. Postanawiają się rozstać. 100 min
23.55 Krótkie ale!: Filantrop, Woda - krótkometr.
0.30 FILM Obcy w domu - thriller, USA 1999
2.05 FILM Drobiazgi - dramat obyczajowy, Szwecja/Dania/Wlk. Bryt. 2003
4.00 Zakończenie

HBO

Komedia romantyczna
21.00 Teoria okna

6.30 FILM Radio - dramat obycz., USA 2003, wyk. Cuba Gooding Jr., Ed Harris
8.20 FILM Czego pragnie dziewczyna - film obyczajowy, USA 2003
10.05 FILM Bezimienni bohaterowie - dram. obycz., USA '02
11.30 FILM Joe i Max - dramat obycz., USA/Niemcy 2002, wyk. Til Schweiger
13.25 FILM Poniedziałki w słońcu - dramat obyczajowy, Hiszp./Fr./Włochy 2002
15.15 FILM Evelyn - dramat obycz., Irlandia/Niem./Wlk. Bryt./Holandia/USA 2002
16.50 Na planie - mag. film.
17.25 FILM Madame de - dramat obycz., Fr./Wł. 2001
19.00 FILM Radio - dramat obyczajowy, USA 2003, wyk. Cuba Gooding Jr. Południowa Karolina. Trener piłkarski Jones (Ed Harris) zaprzyjaźnia się z upośledzonym czarnoskórym Robertem „Radio" Kennedym. 120 min

21.00 FILM Studio filmowe HBO. Premiera: Teoria okna - komedia romantyczna, Kan. 2004, wyk. Corey Large, Jennifer O'Dell Ethan próbuje odzyskać uczucie Stephanie - swojej dawnej ukochanej, która jest zaręczona z jego przyjacielem. 85 min
22.25 Carnivale (15) - serial produkcji HBO, USA '04
23.15 FILM Zły Mikołaj - komedia, USA 2003, wyk. Billy Bob Thornton, Tony Cox
0.40 FILM Troja - dramat historyczny, USA 2004, wyk. Brad Pitt, Diane Kruger
3.20 FILM Zagubiony - thriller, USA '04, wyk. Dean Cain
4.45 FILM Evelyn - dramat obycz., Irlandia/Niem./Wlk. Bryt./Holandia/USA '02 95 min

CANAL+

Dramat kryminalny
21.00 Vera Drake

7.00 Minisport+ ★ - mag.
7.10 Łapu-capu ★ - mag.
7.15 Nie przegap ★ - mag.
7.25 Diabelski młyn ★
8.00 Aktualności filmowe
8.30 Joey (11) - serial komediowy, USA 2004
9.00 Moje jest Wzgórze Świątynne - film dokumentalny, Izrael/Holandia 2003
10.00 FILM Ekstremiści - film sensacyjny, Niem./Wlk. Bryt./Luksemburg 2003
11.40 FILM Mężczyzna moich marzeń - komedia romantyczna, Francja/Wielka Brytania 2002
13.10 FILM Czas wojny i pokoju - dramat obycz., Kan. 2004, wyk. J. Barton
14.45 FILM O człowieku, co malał - film s.f., USA 1957, wyk. Grant Williams
16.10 FILM Koszty życia - komediodramat, Fr. 2003
18.05 FILM Precedensowa sprawa - dramat obyczajowy, USA 1991

20.00 Diabelski młyn ★
20.35 Nie przegap ★ - mag.
20.45 Łapu-capu ★ - mag.
20.50 Minisport+ ★ - mag.
21.00 FILM Premiera: Vera Drake - dramat kryminalny, Fr./Wlk. Bryt./Nowa Zelandia '04, wyk. Imelda Staunton (zdj.) s. 2[illegible]
23.10 FILM Garfield - kom., USA 2004, wyk. Breckin Meyer
0.35 FILM Żurek - film obyczajowy, Polska 2003 Wdowa Halina Iwan[illegible] chce się dowiedzieć, k[illegible] jest ojcem dziecka [illegible] opóźnionej w rozwo[illegible] córki Iwonki. 80 m[illegible]
1.55 FILM Medium - thriller, USA 2004, wyk. Anne Heche
3.25 FILM Zimnokrwisty zabójca - kom. sens., USA 19[illegible]
4.55 Zakończenie

NATIONAL GEOGRAPHIC

Dokument
20.00 Kiedy wyprawa...

8.00 Diabeł z królestwa zwierząt
9.00 Tuż przed trage[...] - Awaryjne lądo[...] w Sioux City
10.00 Kiedy wyprawa powiedzie - Al[...] zakładnicy
11.00 Ogólne szaleń[...]
11.30 Psie profesje - Harris, Barack
12.00 Wielkie konst[...]
13.00 Diabeł z król[...] zwierząt
14.00 Tuż przed tra[...] - Awaryjne l[...] w Sioux City
15.00 Kiedy wypra[...] powiedzie - [...] zakładnicy
16.00 Urodzeni m[...] - Las
17.00 Wielkie ko[...] - Autobahn
18.00 Ogólne sz[...]
18.30 Psie profe[...] Orca i Tar[...]
19.00 Diabeł z k[...] zwierząt

20.00 Kiedy wy[...] powiedz[...] pułapka W 1995 [...] badaczy [...] zejścia [...] w świec[...] kiego [...] Pearse.
21.00 Tuż pr[...] - Hote[...]
22.00 Kiedy [...] powie[...] rzeka
23.00 Niezw[...] Natio[...] - Ext[...]
0.00 Tuż [...] - Ho[...]
1.00 Kied[...] pow[...] rzel[...]
2.00 Zak[...]

CLUB

15.30 Co słychać w Hollywood (67) - progr rozrywkowy
16.00 Sposób na sprawność (42)
16.30 Szkoła jogi (57) - mag.
17.00 Obieżyświat (20) - dok.
17.30 W pogoni za szczęściem (62)
18.30 Stylowe miejsca (12): Four Seasons & Hotel Art
19.00 Imprezy z przewodnikiem (3) - serial dokum.
19.30 Co słychać w Hollywood (76) - progr rozrywkowy
20.00 Niegrzeczne dziewczynki (1) - dokumentalny
20.30 Terapia szokowa (15): Sam
21.00 Ekstremalne metamorfozy (1) - magazyn
22.00 Potyczki Jerry'ego Springera (107) - talk-show
23.00 Potyczki Jerry'ego Springera (196) - talk-show
0.00 Randka z eks (3): John i Brenda - reality show

TCM

21.00 FILM Rok niebezpiecznego życia - dramat wojenny, Australia 1982 s. 24
23.00 FILM W końcu czyje to życie? - film obyczajowy, USA 1981, reż. John Badham
0.55 FILM Nieodżałowani - czarna kom., USA 1965 120 min

ROMANTICA

Kiedy będziesz moją (134) - Meksyk 2001 **6.00, 12.00, 20.00** Fortuna i miłość (105) - Argentyna 2002 **7.00** Smak twoich ust (70) - Wenezuela 2004 **8.00, 13.00, 16.05, 21.00, 0.00** Kobieta Judasz (79) - Wenezuela 2002 **9.00, 14.00, 18.00, 22.05** Ojciec Coraje (160) - serial obycz., Argentyna 2004 **10.00, 15.10, 19.00, 23.00** Teleshopping **10.55, 14.55** Soledad (19) - Peru 2000 **11.10, 17.00, 2.00** Wywiady z gwiazdami **13.55, 22.00**

KINO POLSKA

5.15 FILM Seans z przymrużeniem kamery Ostrożnie, yeti! - kom., '60
7.50 Mistrzowie dokumentu Robert Stando
10.55 FILM Seans. Kamera na reżysera - Jerzy Skolimowski Rysopis - obycz., 1964
13.25 Mistrzowie dokumentu Anna Górna-Zając i Lubomir Zając
17.20 FILM Seans z przymrużeniem kamery Ostrożnie, yeti! - kom., '60
18.40 W teatrze satyryków - film dokumentalny, 1953
20.10 FILM Seans. Czasy i obyczaje Aktorzy prowincjonalni - dramat psycholog., 1978
22.00 Notatki z prób - dok., '84
23.10 FILM Seans. Kamera na reżysera - Jerzy Skolimowski. Rysopis - obyczajowy, 1964
0.25 Oko wykol - etiuda film.
0.30 Pieniądze albo życie
0.40 Fama - film dokum., 1976

AXN

6.00 Zaginiony świat (18)
6.50 11. godzina (8) - obycz.
7.40 Zagadki z przeszłości 3 (15)
8.30 Zaginiony świat (18)
9.25 Prawnik z Manhattanu (4)
10.20 Szczury wodne (18) - sens.
11.10 Zagadki z przeszłości 3 (15)
12.00 11. godzina (8) - obycz.
12.50 Tajne akcje CIA (2) - sens.
13.40 Szczury wodne (18) - sens.
14.30 Prawnik z Manhattanu (4)
15.20 Zaginiony świat (19)
16.10 Szczury wodne (19) - sens.
17.00 Zagadki z przeszłości 3 (16)
17.50 Prawnik z Manhattanu (5)
18.40 11. godzina (9) - obycz.
19.30 Tajne akcje CIA (3) - sens.
20.20 FILM Fan - thriller, USA 1996, wyk. Robert De Niro
22.20 Obrońca (16) - sens., USA
23.05 Lost: Zagubieni (13)
23.55 FILM Fan - thriller, USA 1996, wyk. Robert De Niro
1.50 Obrońca (16) - sens., USA

HBO 2

8.00 FILM Nazywam się Emma - komedia, Włochy 2002
9.30 FILM Smak Indii - komedia USA '03, wyk. Anjaan Srivastav
11.25 FILM Irene - kom. romant., Fr. '02, wyk. Cecile De France
13.00 FILM Psi mistrz: Puchar Europy - film familijny, USA 2004
14.25 FILM Charly - komedia romantyczna, USA 2002
16.00 FILM Duża ryba - komediodramat, USA 2003
18.05 FILM Łowca dinozaurów - film przygodowy, Kanada 2000
19.35 Cinema, cinema - magazyn
20.00 FILM Zawiść - komedia, USA 2004, wyk. Ben Stiller
21.40 FILM Twierdza - thriller, USA '96, wyk. Sean Connery
23.55 FILM Przegrane życie - dramat obyczajowy, USA 2003
1.40 FILM Wyśnione życie aniołów - dramat obyczajowy, Francja 1998 110 min

CANAL + FILM

12.00 Diabelski młyn
12.35 Minisport+
12.45 Łapu-capu
12.50 Nie przegap - mag. infor[...]
13.00 Święty człowiek w drodze - dok., Fr./Indie 2000
13.55 Aktualności filmowe
14.25 FILM Ja, Cezar mały - film familijny, Francja 2003
16.05 Deser: Faceci - krótkometr.
16.15 FILM Złoto dezerterów - komedia, Polska 1998
18.15 FILM Kociak - komedia, Fr. 2003, wyk. Gad Elmaleh
20.00 FILM Miłość po japońsku - dram. obycz., Australia [...]
21.45 FILM Półmrok - thriller, USA 1998, reż. Robert Benton
23.25 FILM Vera Drake - dramat krym., Francja/Wielka Brytania/Nowa Zelandia 20[...]
1.25 FILM Dziewczyna nr 6 - komediodramat, USA 1996
3.10 Joey (11) - kom., USA [...]

11.35 Al[...]
12.30 F[...]
12.40 D[...]
13.30 F[...]
13.40
14.15
15.05
16.00
16.30
16.55
18.25
18.55
19.45
20.1[...]
20.5[...]
21.[...]
22.[...]
23.[...]
23[...]

○ oglądanie za zgodą rodziców ○ tylko dla dorosłych CANAL+: ★ audycje niekodow[...]

NATIONAL GEOGRAPHIC

20.00 Kiedy wyprawa się...

8.30 **Diabeł z królestwa zwierząt**
9.00 **Tuż przed tragedią** – Awaryjne lądowanie w Sioux City
10.00 **Kiedy wyprawa się nie powiedzie** – Alpiniści zakładnicy
11.00 **Ogólne szaleństwo** (5)
11.30 **Psie profesje** – Teabag, Harris, Barack i China
12.00 **Wielkie konstrukcje**
13.00 **Diabeł z królestwa zwierząt**
14.00 **Tuż przed tragedią** – Awaryjne lądowanie w Sioux City
15.00 **Kiedy wyprawa się nie powiedzie** – Alpiniści zakładnicy
16.00 **Urodzeni mordercy** – Las
17.00 **Wielkie konstrukcje** – Autobahn
18.00 **Ogólne szaleństwo** (20)
18.30 **Psie profesje** – Dakota, Orca i Target
19.00 **Diabeł z królestwa zwierząt**
20.00 **Kiedy wyprawa się nie powiedzie** – Podwodna pułapka
W 1995 roku czwórka badaczy podjęła próbę zejścia do najgłębszego w świecie, nowozelandzkiego labiryntu jaskiń Pearse.
21.00 **Tuż przed tragedią** – Hotel w gruzach
22.00 **Kiedy wyprawa się nie powiedzie** – Szalejąca rzeka
23.00 **Niezwykłe ujęcia National Geographic** – Extrema
0.00 **Tuż przed tragedią** – Hotel w gruzach
1.00 **Kiedy wyprawa się nie powiedzie** – Szalejąca rzeka
2.00 **Zakończenie**

DISCOVERY

Dokument
17.00 Dziś wybieram...

6.00 **Amerykańskie kasyno** (5)
7.00 **Tajemnica czarnej mumii**
8.00 **Te olbrzymie silniki** – Rakiety; Motocykle
9.00 **Błękitna planeta** – Głębie oceanu
10.00 **Z ukrycia** – Znane plaże w Europie
11.00 **Amerykański chopper** – Motor dla Lance'a Armstronga
12.00 **Amerykańskie kasyno** (5)
13.00 **Tajemnica czarnej mumii**
14.00 **Te olbrzymie silniki** – Rakiety; Motocykle
15.00 **Planety** – Gwiazda
16.00 **Superjazda**
17.00 **Dziś wybieram! Ulubione programy 2005**
Jednym z ulubionych seriali widzów Discovery jest „Brainiac". Jego autorzy sprawdzają prawdziwość znanych zasad nauki i techniki.
23.00 **Amerykański chopper** – Tradycyjny chopper
0.00 **Operacje plastyczne** – Pinokio
1.00 **Niesamowite maszyny** – Mistrzowie lodu i śniegu
W tym programie widzowie zobaczą maszyny skonstruowane do pracy w bardzo niskich temperaturach. Są to pługi, bojery i skutery śnieżne.
2.00 **Detektywi sądowi** – Źle ulokowana lojalność
3.00 **Błękitna planeta** – Otwarty ocean
4.00 **Z ukrycia** – Odkrywanie Rzymu
5.00 **Amerykański chopper** – Motocykl dla policjantów

EUROSPORT

Relacja
21.00 Boks

8.30 **Mission to Torino** – magazyn sportowy
9.00 **Snowboard** – Zawody PŚ w Saas Fee
9.30 **Sporty ekstremalne** – X-Games 2005
10.30 **Eurogole** – magazyn
11.30 **Sport motorowy** – Dakar Challenge
12.00 **Snooker** – Mistrzostwa Wielkiej Brytanii w Yorku – finał
13.30 **Biatlon** – PŚ w Osrblie – bieg na dochodzenie mężczyzn
14.00 **Biatlon** – PŚ w Osrblie – bieg na dochodzenie kobiet
14.30 **Eurogole** – magazyn
15.30 **Łyżwiarstwo figurowe** – Gala w Turynie – pokazy
16.30 **Gooooal!** – magazyn
17.00 **Watts** (2) – magazyn
17.30 **Piłka nożna** – Klasyka Ligi Mistrzów – FC Porto
18.30 **Piłka nożna** – Klasyka Ligi Mistrzów – AC Milan
19.30 **Snooker** – Hall of Frame
20.30 **Boks**
21.00 **Boks** – Turniej w Bergamo – waga superśrednia: C. Sanavia – Ch. Karagoz (live)
Cristian Sanavia w swojej karierze wygrał 35 walk. Dziś jego rywalem jest Christophe Karagoz.
22.45 **Daring Girls** – magazyn sportowy
Relacja z castingów, podczas których zostaną wyłonione dwie dziewczyny. W czasie IO w Turynie będą one rywalizować w specjalnie wymyślonych zadaniach.
23.00 **Sport motorowy** – Dakar Challenge
23.30 **Sumo** – Kyushu Basho w Fukuoce
1.30 **Zakończenie**

PLANETE

11.35 **AIDS – trzecie uderzenie** – Belgia 2004
12.30 **Futbol i muzyka**
12.40 **Dzielne kobiety** (3) – Kan.
13.30 **Futbol i muzyka**
13.40 **Współczesne dinozaury** (1)
14.15 **Ofiary wojny** (4) – Kanada
15.05 **Urodzony, by biec** – Francja 2003-2004
16.00 **Moja rodzina** (4) – 2003
16.30 **Epitafium** (2) – 1998-2001
16.55 **Stare kąpielisko** – 2003
18.15 **Ekologiczne SOS** (3) – Fr.
18.55 **Ślady minionego świata** (6-ost.) – Kanada 2004
19.45 **Miłość bez granic** (11)
20.15 **Rozstania ze zwierzętami** (7) – Wlk. Brytania 1995
20.50 **Plaża pingwinów** – Francja 2001
21.50 **Morskie cuda** – USA 1998
22.40 **Mistrzowie piłki** (23)
23.10 **Ciekawostki o zwierzętach** (6)
23.40 **Tajemnice muzeów** (1, 2)

ANIMAL PLANET

13.00 **Niewiarygodne filmy o zwierzętach** (113)
13.30 **Małpi biznes** (12)
14.00 **Dziennik z życia wielkich kotów** (3)
14.30 **Poskramiacz węży**
15.00 **Życie ptaków** – Wlk. Bryt.
16.00 **Na posterunku** (5)
17.00 **Na pomoc zwierzętom** (75)
17.30 **Na ratunek przyrodzie** (1)
18.00 **Niewiarygodne filmy o zwierzętach** (114)
18.30 **Najzabawniejsze zwierzęta świata** (14)
19.00 **Poskramiacz węży**
19.30 **Małpi biznes** (13)
20.00 **Najsprawniejsi zabójcy**
20.30 **Dziennik z życia wielkich kotów** (4)
21.00 **Ludożercy** – Lwy
21.30 **Walka o przetrwanie**
22.00 **Policja dla zwierząt w Detroit**
23.00 **Najsprawniejsi zabójcy**
23.30 **Małpi biznes** (13)

POLSAT SPORT

11.50 **Piłka ręczna** – MŚ kobiet – mecz finałowy
13.30 **Puchar Świata w snowboardzie** – mag. sportowy
14.20 **Puchar Świata w narciarstwie alpejskim** – mag.
14.30 **Piłka nożna** – Liga włoska – mecz: Lazio – Juventus
16.20 **Piłka nożna** – Liga niemiecka – mecz: Werder Brema – HSV Hamburg
18.10 **Piłka nożna** – Liga niemiecka – mecz: Borussia Dortmund – Bayern
20.00 **Koszykówka mężczyzn** – Puchar Europy FIBA – mecz: Era Śląsk Wrocław – Lokomotiw Rostów
22.00 **Ginga** (4)
22.10 **Piłka nożna** – Liga angielska – mecz: Arsenal Londyn – Chelsea Londyn
0.00 **Hokej** – Euro Ice Hockey Challenge – mecz: Polska – Rumunia

KRZYŻÓWKA 2.

Wieża Philipsa pozwala cieszyć się czystym brzmieniem dzięki dwóm głośnikom o mocy 50W każdy. Odtwarza płyty CD, CD-R, CD-RW, MP3-CD. Ma cyfrowy tuner, RDS, zegar, budzik i pilota.

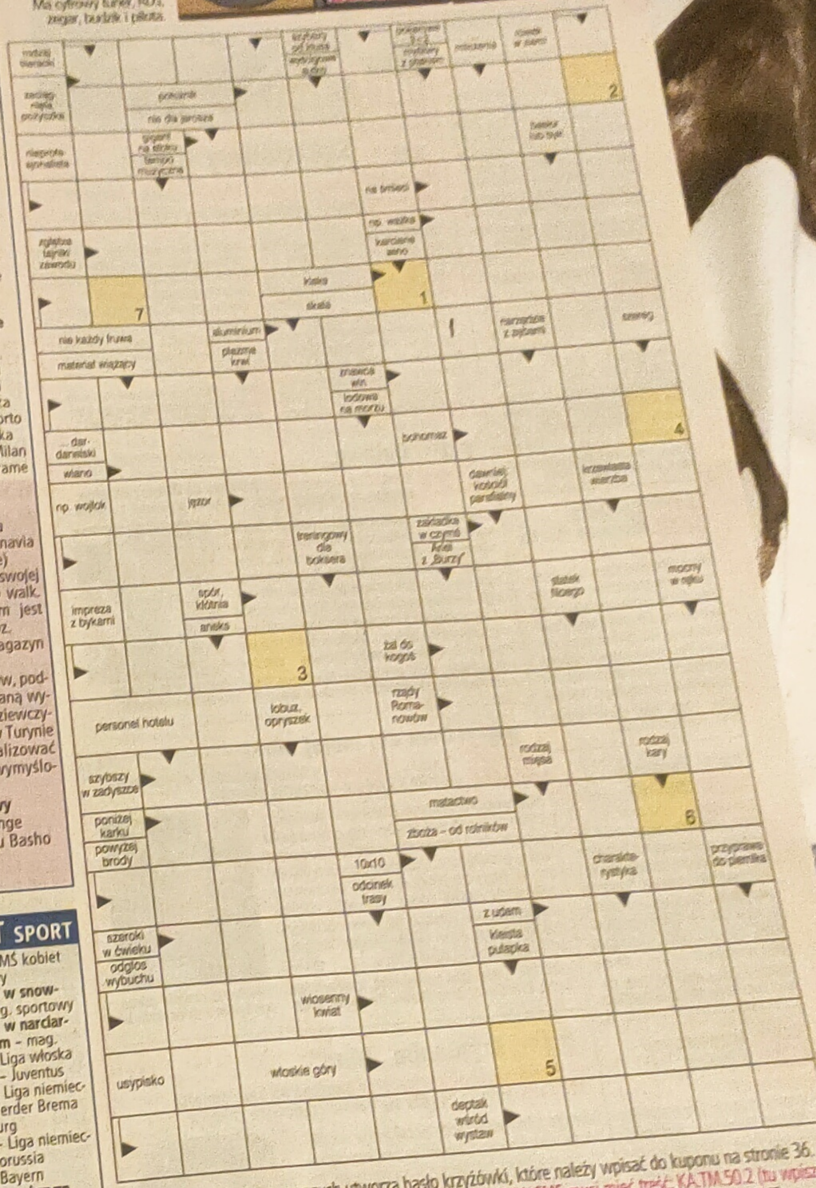

Litery z pól ponumerowanych utworzą hasło krzyżówki, które należy wpisać do kuponu na stronie 36. Hasło można też wysłać do nas SMS-em na numer 7164. SMS musi mieć treść: KA.TM.50.2 (tu wpisz hasło), np. KA.TM.50.2DOMEKNAPRERII (bez spacji i polskich znaków). Koszt wysłania SMS-a na numer 7164 to 1zł netto i 1,22 zł brutto. Termin nadsyłania rozwiązań: 28.12.2005.

HASŁO

1	2	3	4	5	6	7

PROPOZYCJE NA ŚRODĘ

20.00 **Polubić czy poślubić**
komedia romantyczna !!
Alex (Matthew Perry) podczas pobytu w Las Vegas spędza noc z piękną Meksykanką (Salma Hayek). Niedługo potem zjawia się ona w domu Alexa i mówi mu, że jest w ciąży. Chce, by mężczyzna spotkał się z jej rodziną. 109 min
USA, 1997. Reż. Andy Tennant. Wyk. Matthew Perry, Salma Hayek

20.10 **Więzy miłości**
dramat obycz. !!
Kamieniarz Jude (Christopher Eccleston) zakochuje się w swojej kuzynce Sue (Kate Winslet). Choć oboje darzą się uczuciem, ich drogi rozchodzą się. Gdy ponownie się spotykają, Sue jest żoną innego mężczyzny. Ekranizacja powieści Thomasa Hardy'ego. 123 min
Wlk. Bryt., '96. Reż. Michael Winterbottom. Wyk. Kate Winslet

20.30 PULS **Czyngis-chan**
historyczny !!
Życie jednego z najsłynniejszych wodzów w historii, od jego narodzin aż do osiągnięcia najwyższej władzy. Przełom XII i XIII wieku. Temudżin jednoczy koczownicze plemiona Azji Środkowej. Jest nazywany Dżyngis-chanem, czyli wodzem. 113 min
Chiny, 1998. Reż. Sai Fu, Mai Lisi. Wyk. Marisa, Mugier, Hude

21.00 TELE 5 **Tragedia Richarda Becka**
dramat sensacyjny !!
Beck (Richard Crenna) jest detektywem z wydziału zabójstw. Pewnego dnia zostaje obezwładniony i wykorzystany seksualnie przez dwóch napastników. Psycholog McKay (Meredith Baxter) stara się pomóc mu odzyskać równowagę. 100 min
USA, 1985. Reż. Karen Arthur. Wyk. Richard Crenna

23.35 TVP 2 **Żołnierze zagłady**
fantastyka !
USA, niedaleka przyszłość. Terroryści opanowują laboratorium informatyczne, chcąc przejąć kod cennego wirusa. Biorą zakładników. Do walki z nimi staje Nick James (Michael Dudikoff), były policjant, pracujący jako sprzątacz. 99 min
USA/Kan./Japonia, '95. Reż. Robert Lee. Wyk. Michael Dudikoff

23.50 **Dziewczyny z placu...** (1)
obyczajowy !!
Historia trzech przyjaciółek – Bianki, Fiammy i Nathalie. Pierwsza z nich otrzymuje propozycję pracy u słynnych projektantów futer. Druga, aktorka, dostaje telefony z pogróżkami i zatrudnia ochroniarza. Związek trzeciej, Nathalie, przechodzi kryzys. 95 min
Włochy, 1996. Reż. Riccardo Donna, Gianfrancesco Lazotti

Kłopoty z psotnymi dziećmi zbliżają Jacka i Melanie.

HIT dnia

Szczęśliwy dzień !!!

20.15 POLSAT
komedia romantyczna **Jack i Melanie muszą zaopiekować się swoimi dziećmi.**

Rozwiedziony Jack (George Clooney) musi nieoczekiwanie zaopiekować się kilkuletnią córką, Maggie. Jej matka wyszła ponownie za mąż i zamierza odbyć podróż poślubną. Była żona każe mu się skontaktować z mieszkającą w sąsiedztwie Melanie (Michelle Pfeiffer), której synek Sammy chodzi z Maggie do klasy. Dzieci mają razem jechać na wycieczkę. Z winy mężczyzny jego córka i Sammy spóźniają się na wyjazd. Dla Jacka i Melanie, rozwiedzionej projektantki wnętrz, oznacza to początek kłopotów. Muszą połączyć ważne sprawy zawodowe z obowiązkami rodzinnymi, czego nie ułatwiają im ich psotne dzieci. Nominacja do Oscara. 108 min
USA, 1996. Reż. Michael Hoffman. Wyk. Michelle Pfeiffer, George Clooney, Mae Whitman, Alex D. Linz

Deja vu !!!

20.10 TVP 2
komedia kryminalna **Wysłany do Odessy zabójca, którego prześladuje pech, nie może wykonać zadania.**

Chicago, 1925 rok. Gangster Nitsch zdradza kamratów i ucieka do ZSRR. Mafia wysyła za nim mordercę polskiego pochodzenia, Johnny'ego Pollacka (Jerzy Stuhr). Ten, zaopatrzony w fałszywe dokumenty profesora entomologii, przypływa do Odessy. Nadmiar troski ze strony władz i ciągły pech doprowadzają mężczyznę do obłędu. Mafiosi decydują się wysłać do Odessy innego zabójcę. 108 min
Polska/ZSRR, 1989. Reż. Juliusz Machulski. Wyk. Jerzy Stuhr, Liza Machulska, Wojciech Wysocki

Pollack jest zabójcą na usługach mafii.

Dom dla mojej córki !!

20.20 TVP 1
dramat obyczajowy **Matka samotnie wychowuje dziecko cierpiące na rzadką chorobę.**

Małżeństwo Dianne (Kimberly Williams) i Marka (Eric Close) rozpada się, gdy na świat przychodzi ich dziecko, które ma poważną wadę genetyczną. Dianne z pomocą swojej matki, Hannah (Blair Brown), wychowuje niepełnosprawną córkę. Odwagi i nadziei na przyszłość dodaje jej nowo poznana dziewczynka, Amy (Alexa Vega). Na podstawie powieści Luanne Rice. 100 min
USA, 2001. Reż. Dick Lowry. Wyk. Kimberly Williams, Eric Close, Blair Brown, Campbell Scott

Dianne zapewnia córce szczęśliwe dzieciństwo.

Kryptonim „Nina" !!!

21.30 TVN
dramat sensacyjny **Skazana na karę śmierci kobieta zgadza się zostać rządowym zabójcą.**

Maggie (Bridget Fonda) oczekuje w więzieniu na karę śmierci. Otrzymuje propozycję zostania rządową zabójczynią na zlecenie. Po zakończeniu szkolenia rozpoczyna pozornie normalne życie. Poznaje młodego fotografa J.P. (Dermot Mulroney) i zakochuje się w nim. Postanawia zerwać z przeszłością. Wtedy otrzymuje pierwsze zlecenie. Na motywach filmu Luca Bessona „Nikita". 109 min
USA, 1993. Reż. John Badham. Wyk. Bridget Fonda, Gabriel Byrne, Dermot Mulroney

Po ukończeniu szkolenia Maggie dostaje zadanie.

!!! super dobre kino !! warte uwagi ! przeciętne

TVP 1

Obyczajowy
18.25 Plebania (629)

6.00 Kawa czy herbata? **8.00** Wiadomości **8.15** Moda na sukces (2671) **8.35** Cedric **8.50** Andy Pandy **8.55** Bajeczki Jedyneczki **9.10** Domisie **9.35** Bajeczki Jedyneczki **9.40** Łatek **10.10** Zaginiony świat 3 (17) **10.55** Telezakupy **11.25** Wpisani w krajobraz **11.40** To trzeba wiedzieć **11.50** Agrobiznes **12.00** Wiadomości **12.10** Klan (1022) **12.35** Plebania (624) **13.00** Jaka to melodia? **13.20** Sąsiedzi **13.50** Raj **14.15** Światowe dziedzictwo kultury: Porto. Wrażenia z upartego miasta **14.30** Kiedy błyszczą oczy dzieci. Historia świątecznej choinki (2-ost.) s. 7 **15.00** Wiadomości **15.10** Popołudnie z Jedynką – magazyn **15.45** Mieszkać w Europie **15.55** Popołudnie z Jedynką **16.00** Wielki świat małych odkrywców **16.20** Był taki dzień **16.25** Moda na sukces (2671)
16.50 **Sportowy Express**
17.00 **Teleexpress**
17.20 **Reporterzy non stop** – magazyn
17.30 **Klan** (1027) – telenowela, Polska 2005
18.00 **Jaka to melodia?** – teleturniej
18.25 **Plebania** (629) – obycz., Polska 2005
19.00 **Lippy & Messy** – kurs języka angielskiego
19.05 **Wieczorynka:** Kucyki z Gwiezdnego Wzgórza; Sali Mali – seriale anim.
19.30 **Wiadomości, Sport**
20.20 FILM **Dom dla mojej córki** – dramat obyczajowy, USA 2001, reż. Dick Lowry, wyk. Kimberly Williams, Eric Close s. 28
22.00 **Debata** – program publicystyczny
22.40 **Był taki dzień** – felieton
22.45 **Prosto w oczy** – pr. publicystyczny
23.05 **Wiadomości**
23.15 Tu i teraz: **Nowy Jork według Głowackiego** – reportaż, Polska 2005 s. 7
23.45 **Polska Wigilia w Brukseli**
0.00 FILM **Moje dobre serce** – dramat obyczajowy, USA 1996, reż. Allison Anders, wyk. Illeana Douglas, John Turturro
Początkująca wokalistka Edna Buxton poznaje producenta, Joela Millnera, który wprowadza ją do znanej wytwórni płytowej. Namawia artystkę, by zaczęła pisać piosenki dla innych wykonawców. 115 min
1.55 **„The Time" – trio Możdżer, Danielsson, Fresco** – koncert, 2005
2.35 **Przewrót magnetyczny** (1/2) – dok.
3.00 **Był taki dzień** – felieton
3.05 **Zakończenie**

TVP 2

Sensacyjny
22.40 PitBull (2)

5.50 Złotopolscy (296) **6.20** 10 minut tylko dla siebie **6.30** Gruby (5) **7.00** 04 jedzie szkoła do Opola **7.25** Teletubisie **7.55** Zmiennicy (14) **9.00** Pytanie na śniadanie **9.30** Pogoda **9.34** Pytanie na śniadanie **10.00** Panorama **10.05** Pytanie na śniadanie **10.30** Pogoda
10.34 **Pytanie na śniadanie** – magazyn
11.00 **Panorama, Pogoda**
11.10 **M jak miłość** (239) – obycz., Pol. 2004
12.00 **Podróże kulinarne Roberta Makłowicza**
12.30 **10 minut tylko dla siebie** – magazyn
12.40 **Telezakupy** – magazyn reklamowy
13.00 **Panorama, Pogoda**
13.15 **Łowcy śmiechu** – talk-show
14.00 **Program rozrywkowy**
14.15 **Lokatorzy** (56) – serial kom., Pol. 2005
14.40 **Wojownicy** – teleturniej
15.10 **Janosik** (10) – serial przyg., Polska 1973
16.00 **Panorama** (dla niesłyszących)
16.15 **M jak miłość** (372) (dla niesłyszących)
17.05 **Kulisy serialu „M jak miłość"**
17.15 **Allo, Allo** (56) – kom., Wlk. Bryt. 1989
17.45 **SOS, czyli Sami O Sobie** – magazyn
17.55 **Pogoda**
18.00 **Program lokalny**
18.30 **Panorama, Pogoda**
19.05 **Jeden z dziesięciu** – teleturniej
19.35 **Grand Prix Jazz Melomani 2004**
20.10 FILM **Deja vu** – komedia kryminalna, Polska/ZSRR 1989, reż. Juliusz Machulski, wyk. Jerzy Stuhr, Liza Machulska, Wojciech Wysocki, Wojciech Malajkat s. 28
22.00 **Panorama**
22.20 **Biznes** – program publicystyczny
22.25 **Sport telegram**
22.30 **Pogoda**
22.40 **PitBull** (2) – serial sens., Polska 2005
Policjanci organizują zasadzkę na odźwiernego Dżemmy. Mają nadzieję, że w obawie o bezpieczeństwo córki Said wyjdzie z ukrycia. Akcja nieomal kończy się fiaskiem z winy odurzonego narkotykami [illegible] lata. Metyl prowadzi śledztwo w sprawie dzieciobójczyni. Znów sięga po alkohol.
23.35 FILM **Żołnierze zagłady** – film s.f., USA/Kanada/Japonia 1995, reż. Robert Lee, wyk. Michael Dudikoff, Suki Kaiser s. 28
1.15 **Jak Arnold zdobywał Zachód** – film dokumentalny, Francja 2003
2.15 **Przeżycie** – talk-show
2.55 **Zakończenie**

TVP KULTURA

13.00 Program dnia; **13.05** Studio Kultura; **13.25** Wielcy ludzie, wielkie idee; **14.10** Kino krótkich filmów: Klub profesora Tutki; **14.40** Provisorium Kompania Teatr – dok.; **15.25** Wszyscy jesteśmy z węgla – dok.; **16.05** Bluesmeni – Ballada o Janku „Kyksie" Skrzeku – dok.; **17.00 – 22.45 Sekrety alchemików, czyli poszukiwanie kamienia filozoficznego** **17.05** Ciało i wyobraźnia; **17.35** 11 minut z Alchemikiem; **18.00** Muzyka na koniec – Orkiestra Ósmego Dnia; **18.35** Wieczory z ARTE: Sekret alchemików – dok.; **20.00** Studio Kultura; **21.00** FILM Jańcio Wodnik – dramat obyczajowy, Polska 1993, reż. Jan Jakub Kolski; **22.45 Strefa alternatywna:** Noc artystów (7); **23.45** Komix (87); **23.48** Małe jest wielkie (12); **0.10** Głośne czytanie (82); **0.15** Henryk szuka kobiety

PULS

5.55 Kiedy ranne wstają zorze; **6.00** Anioł przychodzi wieczorem; **6.35** Europejskie ogrody zoologiczne; **7.10** Byłem żołnierzem – dok.; **7.45** Puls wieczoru; **8.30** Gość Pulsu; **8.55** Szpital na peryferiach (7); **10.00** Audiencja generalna; **11.50** Telezakupy; **13.20** Przygody Pumuckla; **13.50** Knieja; **14.15** Wolność Słowa; **14.50** Octava dies; **15.30** Gość Pulsu; **15.50** Anioł przychodzi wieczorem; **16.25** Ostatnie zdjęcia. Brulion – dok.; **17.25** Szpital na peryferiach (8) ; **18.30** Don Matteo (45); **19.45** Puls wieczoru; **20.30** FILM Czyngis-chan – film historyczny, Chiny 1998 s. 28; **22.30** Gość Pulsu; **22.55** Urządzanie Europy; **23.15** Puls wieczoru; **0.00** Audiencja generalna; **1.15** Gość Pulsu; **1.40** Kropidło; **2.10** Urządzanie Europy; **2.30** Koncert poświęcony pamięci Karela Kryla (1/2)

POLSAT

6.15 Nasze dzieci; **7.00** Fundacja Polsat 2; **7.30** Jesteśmy; **8.30** Wydarzenia; **9.00** Interwencja; **9.[illegible]** Samo życie (349); **10.00** Rodzina zastępcza (129); **10.30** Psie serce (15); **11.15** Wydarzenia; **11.[illegible]** Pierwsza miłość (125); **12.20** Daleko od noszy (24); **12.45** Bumerang **13.15** Granice strachu; **14.00** Nasze dzieci; **15.00** Fundacja Polsat 2; **15.30** Jesteśmy; **16.30** Wydarzenia; **17.00** Interwencja; **17.30** Samo życie (349); **18.15** Rodzina zastępcza (129); **18.45** Psie serce (15); **19.[illegible]** Wydarzenia; **20.00** Pierwsza miłość (125); **20.35** Daleko od noszy (24); **21.00** Bumerang; **21.30** Granice strachu; **22.15** Nasze dzieci; **23.[illegible]** Fundacja Polsat 2; **23.30** Jesteśmy; **0.30** Interwencja; **0.45** Życie jak poker (35); **1.15** Samo życie (4[illegible]); **2.00** Wydarzenia; **2.30** Rodzina zastępcza (130); **3.00** Muzyka

POLSAT

Szczęśliwy dzień

...cenka na życzenie
...Market – magazyn reklamowy
...erwencja – magazyn reporterów
...się zastrzelę (120) – serial ... USA 1997
...zmieniony anioł (250) – telenowela
...w ciemno – teleturniej
...Teksasu (16) – serial ... USA 2000
...życie (629) – serial obyczajowy, ... 2005, wyk. Edyta Olszówka
...Market – magazyn reklamowy
...anioł (251) – telenowela
...się zastrzelę (121) – serial ... USA 1997
...według Bundych (153)
...miłość (201) – serial ... Polska 2005
...Pod Różą (95) – obycz.
...Wydarzenia, Pogoda
...erwencja – magazyn reporterów
...według Bundych (154) ... serial komediowy, USA 1991
...w ciemno – teleturniej
...miłość (202) – serial ... Polska 2005
...Wydarzenia, Sport
...życie (630) – serial obyczajowy, ... 2005, wyk. Edyta Olszówka
...Szczęśliwy dzień – komedia ... USA 1996, reż. Michael ... wyk. Michelle Pfeiffer, George ... (zdj.), Mae Whitman s. 28
...LOTTO (w przerwie filmu)
...Tango z aniołem (17) – serial ... Polska 2005
... i jej prawnik zabraniają Julii korzy- ... ze szwajcarskiego konta Krzyszto- ... W tej sytuacji postanawia ona popro- ... o poradę adwokata Gansa. Kiedy jed- ... widzi u niego na ścianach swoje ob- ... rezygnuje z jego pomocy.
...Nasze dzieci – talk-show
... odcinek opowiada o konkretnej ... młodych ludzi. Autorzy zajmują ... takimi problemami, jak przemoc ... w ośrodkach opiekuńczych, młodociana ... prostytucja czy patologie w rodzinach.
...Wydarzenia, Pogoda
...Granice strachu – reality show
...music zone
...Zakończenie

TVN

Obyczajowy
23.45 Bez skazy (16-ost.)

5.55 **Uwaga!** – magazyn reporterów
6.15 **Telesklep** – magazyn reklamowy
6.55 **Nash Bridges** (30) – serial sens., USA '96
7.55 **Nocny kurs** (8) – serial sensacyjny, USA 2002, wyk. David Morse
8.50 **Wykręć numer** – teleturniej
10.10 **Salon gier** – teleturniej interaktywny
11.05 **Usterka: Pawlacze** – serial fab.-dok.
11.35 **Na Wspólnej** (566) – serial obyczajowy, Polska 2005
12.05 **Rozmowy w toku** – talk-show
13.10 **W-11 – Wydział Śledczy** – serial fabularno-dokumentalny, Polska
13.45 **Nocny kurs** (9) – serial sensacyjny, USA 2002, wyk. David Morse
14.45 **Nash Bridges** (31) – serial sens., USA '96
15.45 **Gorzka zemsta** (177) – telenowela, Kolumbia 2003, wyk. Danna Garcia
16.45 **Fakty**
17.00 **Uwaga!** – magazyn reporterów
17.15 **Rozmowy w toku** – talk-show
Gośćmi dzisiejszego odcinka są artystki, które wiele lat temu wyemigrowały do USA – aktorka Elżbieta Czyżewska i piosenkarka Irena Jarocka.
18.25 **W-11 – Wydział Śledczy** – serial fabularno-dokumentalny, Polska
19.00 **Fakty, Sport**
19.45 **Uwaga!** – magazyn reporterów
20.10 **Najsłabsze ogniwo** – teleturniej
21.00 **Na Wspólnej** (567) – serial obyczajowy, Polska 2005
Izabela planuje wyjazd w Alpy. Andrzej ma zamiar lecieć do USA. Wspólnie zastanawiają się, kto zajmie się firmą podczas ich nieobecności. Suzy przygotowuje się do powrotu do Stanów.
21.30 FILM **Kryptonim „Nina"** – dramat sensacyjny, USA 1993, wyk. Bridget Fonda, Gabriel Byrne, Dermot Mulroney s. 28
23.45 **Bez skazy** (16-ost.) – serial obyczajowy, USA 2003, wyk. Dylan Walsh (zdj.)
W klinice pojawia się Joan Rivers (zdj.). Aktorka ma za sobą wiele operacji plastycznych, ale tym razem jej prośba wprawia chirurgów w osłupienie. Sean, Christian i Julia dowiadują się, kim naprawdę jest Ava.
0.55 **Nocne igraszki**
1.55 **Uwaga!** – magazyn reporterów
2.15 **Telesklep** – magazyn reklamowy
2.35 **Nic straconego** – programy powtórkowe

TV 4

Magazyn
22.40 Detektor – raport...

5.45 **Sztukateria** – mag.
6.10 **KINOmaniaK** – mag.
6.35 **VIP – wydarzenia i plotki** – magazyn
7.00 **Muzyczne listy**
8.00 **TV Market** – mag. rekl.
8.15 **Pokemon** – animowany, USA/Japonia 1997-1998
8.45 **Benny Hill** – pr. rozr.
9.15 **Kachorra to ja** (14) – telen., Argentyna '02
10.15 **MacGyver** (84) – sens., USA 1985-1992
11.15 **Kasa na bank** – telet.
12.20 **TV Market** – mag. rekl.
12.35 **Port lotniczy** (37) – fab.-dok., Wlk. Bryt.
13.10 **Daję słowo** – telet.
14.00 **Muzyczne listy**
15.05 **Pokemon** – animowany
15.35 **Kachorra to ja** (15) – telen., Argentyna '02
16.35 **Port lotniczy** (38) – fab.-dok., Wlk. Bryt.
17.10 **Benny Hill** – pr. rozr.
17.45 **Daję słowo** – telet.
18.30 **Siatkówka mężczyzn** LM – mecz: Buducnost Podgoricka Banka – Skra
20.30 **Komisarz Rex** (15) – serial kryminalny, Niemcy 1998
21.30 **Łabędziem być...** – reality show, USA
22.30 **Wydarzenia**
22.40 **Detektor – raport Czwórki** – magazyn reporterów
W programie Patrycja Kotecka (zdj.) przedstawia wyniki prowadzonych przez siebie śledztw dziennikarskich.
23.10 FILM **Afera naszyjnikowa** – dramat kostiumowy, USA 2001, wyk. Hilary Swank, Jonathan Pryce
1.35 **Muzyczne listy** – magazyn muzyczny
2.25 **Strefa P** – magazyn
2.50 **Joker** – pr. rozrywk.
3.00 **Zakończenie**

TVN SIEDEM

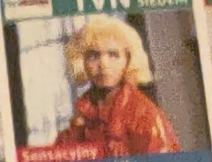

Sensacyjny
23.15 Była tu Lily

6.25 **Telesklep** – mag. rekl.
7.00 **Hydepark** – pr. rozr.
7.30 **Mała księżniczka** (142) – telen., Meksyk
8.30 **Najemnicy** (5) – sens., USA/Kan. 1997
9.30 **Savannah** (10) – serial obycz., USA '96
10.30 **Policjanci z Miami** (9) – serial kryminalny, USA 1984-1989
11.30 **Mania grania**
12.30 **Telesklep** – mag. rekl.
14.40 **Mała księżniczka** (143) – telen., Meksyk
15.40 **Hydepark** – pr. rozr.
16.10 **Dzień dobry, Miami** (10) – kom., USA 2002
16.40 **Przyjaciele** (16) – kom., USA 1999-00
17.10 **Savannah** (11) – serial obycz., USA '96
18.10 **Policjanci z Miami** (9) – serial kryminalny, USA 1984-1989
19.10 **Dzień dobry, Miami** (11) – kom., USA 2002
19.40 **Przyjaciele** (17) – kom., USA 1999-2000
20.10 FILM **Więzy miłości** – dramat obyczajowy, Wielka Brytania 1996, wyk. Kate Winslet, Christopher Eccleston s. 28
22.45 **Akta zbrodni** (8) – serial sens., USA 2000
23.15 FILM **Była tu Lily** – film sens., Hol. 1989, wyk. Marion van Thijn (zdj.)
17-letnia Lily poznaje czarnoskórego żołnierza. Zakochują się i planują ślub. Lily zachodzi w ciążę. Wkrótce jej ukochany zostaje zamordowany. By zapewnić sobie i dziecku godziwe życie, Lily zaczyna serię napadów rabunkowych. 140 min
1.35 **Chwila prawdy** – program rozrywkowy
2.45 **Zakończenie**

TVP 3

Obyczajowy
23.50 Dziewczyny z placu...

6.30 Kurier 7.45 Program lokalny 8.30 Kurier 8.45 Gość dnia 9.00 Zagadkowe historie XX stulecia (27) 9.30 Kurier 9.55 To jest temat 10.10 Telezakupy 10.30 Kurier 10.45 Telekurier 11.10 Gość dnia 11.30 Kurier 11.45 Kowalski i Schmidt 12.10 Czytaj z Trójką 12.30 Kurier 12.35 Światy niezwykłe (2) 13.30 Kurier
13.45 **Wielka historia małych miast** – reportaż, Polska
14.15 **To jest temat** – mag.
14.30 **Kurier, Pogoda**
14.45 **Gwiazdy sportu** – rep.
15.00 **Lwowskie spacery na polanickim deptaku** – reportaż, Polska
15.30 **Kurier, Pogoda**
15.45 **Zagadkowe historie XX stulecia** (22) – dok.
16.10 **Rozmowa dnia**
16.30 **Kurier, Pogoda**
16.45 **Program lokalny**
17.30 **Kurier, Pogoda**
17.50 **Program lokalny**

20

20.00 **Telekurier** – magazyn reporterów
20.30 **Kurier, Pogoda** – program informacyjny
21.00 **Echa dnia** – pr. publ.
21.30 **Kurier gospodarczy**
21.40 **Prognoza pogody**
21.45 **Program lokalny**
22.15 **To jest temat** – mag.
22.30 **Kurier, Pogoda**
22.50 **Kurier sportowy**
23.05 **Młodzież kontra**
23.50 FILM **Dziewczyny z placu Hiszpańskiego 3** (1/2) – film obyczajowy, Włochy 1996, wyk. Romina Mondello s. 28
1.30 **Kurier, Pogoda**
1.50 **Kurier sportowy**
1.55 **Telekurier** – mag.
2.20 **Egzotyczna Polska** – magazyn
2.50 **Zakończenie**

TELE 5

...owca (14) – sens.
...Telezakupy – mag. rekl.
...Dziennik PSI (34) – s.f.
...Tajemnicze królestwo – film przyg., USA 1998
...Telezakupy – mag. rekl.
...Magazyn sportowy
...Waleczne serca
...Werdykt – pr. publ.
...Waleczne serca
...Gość Tele5 – pr. publ.
...owca (15) – sens.
...Harris jedzie do Paryża – dramat obyczajowy, USA 1992
...Wydział do spraw specjalnych (37) – krym.
...Tragedia Richarda Becka – dramat sensacyjny, USA 1985 s. 28
22.50 ...10 minut – pr. publicyst.
23.50 ...Waleczne serca
0.05 ...Świat wokół nas – dok.

TVN STYLE

11.30 **Druga twarz** – pr. rozr.
12.30 **Klub młodej mamy**
13.00 **Ona, czyli ja**
13.30 **No to pięknie...** – mag.
14.00 **Miasto kobiet** – magazyn
15.00 **Pokój z widokiem**
15.30 **Polska od kuchni** – mag.
16.00 **Niezapomniane chwile show-biznesu** – pr. rozr.
17.00 **Co za tydzień**
17.30 **Klub młodej mamy**
18.00 **Paris, Paris** – magazyn
18.30 **Autostrada** – magazyn
19.00 **Polska od kuchni** – mag.
19.30 **Miejski ogrodnik** – mag.
20.00 **Świat według...**
20.30 **Nigella gryzie** – magazyn
21.00 **Ona, czyli ja** – autorski program Joanny Brodzik
21.30 **Fashion File – to się nosi**
22.00 **Miasto kobiet** – magazyn
23.00 **Miejski ogrodnik** – mag.
23.30 **Narodziny** – serial dokum.

MTV POLSKA

13.00 Hot Music **14.00** Viva La Bam **14.30** Pimp My Ride **15.00** The Trip Christmas Request **16.00** The Trip **16.30** Wanna Come In? **17.00** MTV Dismissed **17.30** The Real World **18.00** Pimp My Ride UK **18.30** MTV wkurza **19.00** The 70's House **19.30** Nowożeńcy **20.00** Kontra **21.00** The Real Stuff **21.30** Laguna Beach **22.30** Chcę mieć znaną twarz **23.00** Soul of MTV

VIVA POLSKA

6.00 Planet VIVA **11.00** Get the Clip **14.00** Tom kultury **14.10** Get the Clip **15.00** In & Out **15.50** Tom kultury **16.00** VIVAMAT **17.00** Tramwajowa lista **17.50** Tom kultury **18.00** Get the Clip **18.50** Tom kultury **20.00** 12 **21.00** Planet VIVA **21.50** Tom kultury **22.00** Tramwajowa lista **23.00** Hitbuster

JETIX

6.00 Hamtaro **6.25** Wunschpunsch **6.50** Odlotowe agentki **7.40** Super Robot Monkey Team Hyperforce Go! **8.05** A.T.O.M. Alpha Teens On Machines **8.30** W.I.T.C.H. **9.20** Dzieciaki z klasy 402 **10.10** Sonic X **11.00** Power Rangers Dino Thunder **11.50** Ach, ten Andy! **12.40** FILM Kłopoty ze zgredami – komedia, USA 1994, reż. Howard McCain **14.20** Odlotowe agentki **15.10** A.T.O.M. Alpha Teens On Machines **15.35** Super Robot Monkey Team Hyperforce Go! **16.00** Sonic X **16.50** W.I.T.C.H. **17.40** Dziwne przypadki w Blake Holsey – serial przygodowy **18.30** Ach, ten Andy! **19.20** A.T.O.M. Alpha Teens On Machines **19.45** Shaman King **20.10** Teknoman **20.35** X Men – anim. **21.00** Incredible Hulk **21.25** Motomyszy z Marsa **21.50** Kleszcz

CARTOON

6.35 Krowa i kurczak **7.00** Toonami **7.50** Mroczni i źli – anim. **8.15** Kryptonim: Klan na drzewie **8.40** Bliźniaki Cramp **9.05** Atomówki **9.30** Laboratorium Dextera **10.00** Tom i Jerry **10.30** Zwariowane melodie **10.55** Flintstonowie **11.20** Scooby Doo **11.45** Kryptonim: Klan na drzewie **12.10** Atomówki **12.35** Laboratorium Dextera **13.00** Chojrak – tchórzliwy pies **13.25** Johnny Bravo **13.50** Ed, Edd i Eddy **14.15** Bliźniaki Cramp **14.40** Atomówki – anim. **15.05** Laboratorium Dextera **15.30** Dom dla zmyślonych przyjaciół pani Foster **16.00** Świąteczna zabawa z Cartoon Network **16.50** Atomowa Betty **17.15** Co nowego u Scooby'ego? **17.40** Ed, Edd i Eddy **18.00** Podwójne życie Jagody Lee **18.30** Mroczni i źli – serial anim. **19.00** Toonami **20.15** Scooby Doo

ZIG ZAP

9.20 Jakub Jakub 2 (11) **9.45** Titeuf (15) **10.10** Martin Tajemniczy (8) **10.35** Wymiar Delta (24) **11.00** Maglatura **11.10** George Niewielki **11.35** Dzika rodzina Thornberrych (29) **12.05** Ziemniak, ostatnie starcie **12.15** Rodzina Piratów (8) **12.45** Krewni i znajomi królika **13.00** 6 w pracy (13) **13.30** Dziewczyny i miłość (9) **14.00** Klinika pod kangurem **14.30** Świat nonsensów u Stevensów (7) **15.00** Maglatura **15.10** Przymierzalnia **16.55** Jakub Jakub 2 (12) **17.20** Titeuf (16) **17.45** Martin Tajemniczy (9) **18.10** Wymiar Delta (25) **18.35** 6 w pracy 2 (1) **19.00** Maglatura **19.10** Wielka płyta **19.35** Dziewczyny i miłość (10) – serial obyczajowy, Wlk. Bryt. 2003 **20.00** Klinika pod kangurem (15) – przygodowy, Australia/USA/Wlk. Bryt. **20.30** Świat nonsensów u Stevensów (8) **21.00** HYPER

...oglądanie za zgodą rodziców — tylko dla dorosłych

ŚRODA 21 grudnia

TV POLONIA

10.05 Spotkania z profesorem Wiktorem Zinem 11.05 Pisz ... 11.35 ... (126)
12.00 Wiadomości
12.10 Klan (1003) – telen.
12.40 Plebania (328) – obycz.
13.00 Wieści polonijne
13.15 Zbliżenia – pr. publ.
13.45 Koszykówka – Puchar ULEB – mecz: Anwil Włocławek – Adecco Asvel Villeurbanne
14.25 Było, nie minęło – mag.
14.50 Warto rozmawiać
16.00 Budzik – pr. dla dzieci
16.25 Język i kultura polska po portugalsku
16.50 Polskie miasta i miasteczka
17.00 Teleexpress
17.20 Reporterzy non stop
17.30 Telezakupy – mag. rekl.
17.45 Wierzę, wątpię, szukam
18.15 Na wileńskiej scenie
18.35 Tadeusz Boy-Żeleński – film dok., Pol. 1993
19.15 Dobranocka
19.30 Wiadomości, Sport

20

20.10 Klan (1003) – telen.
20.35 Plebania (328) – serial obyczajowy, Pol. 2003
21.00 Polacy nad Świętym Morzem – reportaż
21.30 Egzamin z życia (16) – serial obyczajowy, Polska 2005
22.15 Marynarzom spokojnych wód
22.35 Ale jazda! – magazyn kulturalny
23.00 Kochaj mnie (126) – telen. dok., Pol. 2005
23.30 Panorama
23.45 Sport telegram
23.50 Biznes – pr. publicyst.
0.00 Prosto w oczy – publ.
0.15 Debata – pr. publ.
1.00 Zaolzie – magazyn
1.15 Reksio – serial anim.
1.30 Wiadomości,
2.00 Klan (1003) – telen.

HALLMARK

6.00 FILM Ziemiomorze (1/2) – film fantasy, USA '04
7.45 FILM Mąż na jeden weekend – komedia, USA 2005
9.30 FILM David Copperfield (1/2) – dramat kostiumowy, USA 2000, wyk. Hugh Dancy, Sally Field
11.15 FILM Tamta gwiazdka – film obyczajowy, USA 1994
13.00 Potyczki Amy (15) – serial obycz., USA '99
14.00 FILM Ziemiomorze (1/2) – film fantasy, USA '04
15.45 FILM Mąż na jeden weekend – komedia, USA 2005, wyk. Tori Spelling
17.30 FILM Tamta gwiazdka – film obyczajowy, USA 1994, wyk. Katharine Hepburn
19.15 Potyczki Amy (15) – serial obycz., USA '99 Amy uczestniczy w pracach Komisji Etyki Sędziowskiej, zajmującej się sprawą prawnika podejrzanego o niemoralne zachowanie. Po pracy musi spotkać się z teściami.
20.15 FILM Wyprawa „Jednorożca" (1/2) – film fantasy, USA 2000, wyk. Beau Bridges, Chantal Conlin W domu profesora Aislinga i jego córek zjawiają się złe trolle. Rodzinie pomagają dziwne stworzenia, które zabierają uczonego i dziewczęta w podróż statkiem „Jednorożec". 105 min
22.00 Prawo i porządek: Zbrodniczy zamiar (10) – serial sens., USA 2003
23.00 FILM Prawdziwe dziecko – dramat obycz., USA '05, wyk. Jane Krakowski
0.45 FILM Obcy w mieście – thriller, Kanada 1998
2.30 FILM Prawdziwe dziecko – dramat obyczajowy, USA 2005 105 min

EUROPA, europa

Pożegnanie z filmem
14.00 FILM Znaczące lata – dramat społeczny, Fr. 1988, reż. Pierre Boutron, wyk. Wojciech Pszoniak Paryż, 1947 roku. Rodzice 15-letniego Żyda Victora zostali zabici podczas wojny. Chłopiec zaprzyjaźnia się Feliksem – rówieśnikiem z bogatej rodziny. 110 min
15.50 Mężczyzna i pies – film krótkometrażowy, Fr. 2000, wyk. Thomas Coux
16.00 FILM Zet i dwa zera – dramat obyczajowy, Wlk. Bryt./Holandia '85, wyk. Andréa Ferréol Bliźniacy Oswald i Olivier, których żony zginęły w wypadku, są zafascynowani śmiercią. Z czasem obaj coraz bardziej pogrążają się w swojej obsesji. 120 min
18.00 Ośmiornica 6 (8, 9) – serial krym., Francja/Niemcy/Wł./Hiszp. 1992
20.00 Więcej znaczy mniej – film krótkometrażowy
20.20 Album poetycki – film krótkometrażowy
20.30 FILM Ty mnie trzymasz, ja cię trzymam za bródkę – komedia, Fr. 1978, wyk. Jean Yanne, Jean-Pierre Cassel Patrice Rengain (Michel Duchaussoy), popularny prezenter telewizyjny, zostaje porwany. Inspektor Chodaque rozpoczyna śledztwo. 105 min
22.15 FILM Pieśń Carli – dramat obyczajowy, Niemcy/Hiszp./Wlk. Bryt. 1996
0.25 FILM Podwójne życie Emilii – film erot., Fr. 2002
1.20 FILM Kiński Paganini – dramat obyczajowy, Francja/Wł. 1989 80 min

ALE KINO

8.00 FILM To, co nas łączy – dramat obyczajowy, Hiszp./Argentyna 2002
10.00 Za drzwiami Actors Studio – Will Smith – serial dokumentalny
11.00 Mantis – film krótk.
11.15 FILM Metropolis – film s.f., Niemcy 1927
13.25 FILM Co nowego po wojnie? – dramat obyczajowy, Francja 2002
15.05 FILM Goryle we mgle: Historia Dian Fossey – dramat biograf., USA 1988, wyk. Sigourney Weaver, Bryan Brown
17.20 FILM Obywatel świata – film obyczajowy, Polska 1991, wyk. Adrianna Biedrzyńska Rockman Janek przyjeżdża do rodzinnego miasta na zjazd absolwentów. Jego dawna dziewczyna chce z nim współpracować. 90 min
18.50 Reżyserzy – Andy Tennant – dok., USA
20.00 FILM Ale hit!: Polubić czy poślubić – komedia romant., USA '97, wyk. Matthew Perry (zdj.) s. 28
21.55 FILM Ronin – dramat sens., USA/Wlk. Bryt. 1998, wyk. Robert De Niro, Jean Reno
0.00 FILM Diabły za progiem – dramat wojenny, Chiny 2000, wyk. Wen Jiang, Hongbo Jiang Czasy japońskiej okupacji Chin. Wieśniak Ma Dasan otrzymuje od tajemniczego przybysza bagaż do przechowania. Jeśli go utraci, wioska zostanie wymordowana. 135 min
2.15 FILM Gwiazda Piołun – dramat psychologiczny, Polska 1988
3.50 Zakończenie

HBO

6.30 FILM Piccadilly Jim – kom. romant., Wlk. Bryt. '04
8.05 FILM Zachary Beaver przyjeżdża do miasta – film familijny, USA '04
9.30 FILM Płonąca pułapka – dramat sens., USA 2004
11.25 FILM Młody Gang Olsena na fali rocka – film familijny, Norwegia '04
12.55 FILM Valentin – dramat obyczajowy, Argentyna/Holandia/Francja/Włochy/Hiszpania 2002
14.20 FILM Wychować Waylona – kom. romant., USA '04
15.50 FILM Schyłek lata – komediodramat, Wł. 2003
17.20 FILM Piccadilly Jim – kom. romant., Wlk. Bryt. '04
19.00 FILM Premiera: Fakir z Bilbao – film przygodowy, Dania 2004, reż. Peter Flinth, wyk. Moritz Bleibtreu Bliźniaki Emma i Tom przeprowadzają się z matką do starego, opuszczonego domu, który kryje wiele tajemnic. 90 min
20.30 HBO na stojaka! (122)
21.00 Druga szansa
FILM 50 pierwszych randek – kom. romant., USA '04
22.40 FILM Płonąca pułapka – dramat sens., USA 2004 Strażak Jack przeżywa poważny kryzys zawodowy. Pewnego dnia zostaje uwięziony na 20. piętrze płonącego wieżowca. 115 min
0.35 FILM Rodzinne grzechy – dram. obycz., USA '04
2.05 Na planie – mag. film.
2.35 FILM Święta dziewczyna – dramat obyczajowy, Argentyna/Włochy/Holandia/Hiszp. 2004
4.20 Cinema, cinema – mag.
4.50 FILM Valentin – dram. obycz., Argentyna/Holandia/Fr./Wł./Hiszp. '02 85 min

CANAL+

7.00 Minisport+ ★ – mag.
7.10 Łapu-capu ★ – mag.
7.15 Nie przegap ★ – mag.
7.25 Diabelski młyn ★
8.00 FILM Upadek – dramat historyczny, Niemcy/Włochy/Austria 2004
10.40 FILM W kogo ja się wrodziłem – film obyczajowy, Pol. 2005
11.50 FILM Prezent na święta – film familijny, USA 2003, wyk. Peter Falk
13.30 FILM Rosenstrasse – dramat wojenny, Niemcy/Holandia 2003
16.00 FILM Ocean strachu – thriller, USA 2003, wyk. Blanchard Ryan
17.30 FILM Judasz – dramat historyczny, USA 2004 Początek ery nowożytnej. Jerozolima. Judasz Iskariota dołącza do uczniów Jezusa z Nazaretu. Jest zafascynowany postacią proroka. 100 min
19.10 Męskie-żeńskie – serial obycz., Pol. '03
20.00 Diabelski młyn ★
20.35 Nie przegap ★ – mag.
20.45 Łapu-capu ★ – mag.
20.50 Minisport+ ★ – mag.
21.00 FILM Premiera: Pieniądze albo miłość – kom. romant., USA 1993, wyk. Michael J. Fox (zdj.), Anthony Higgins
22.40 FILM Premiera SuperDeser
23.20 Premiera: South Park (1) – anim., USA '0…
23.50 FILM Teksańska masakra piłą mechaniczną – horror, USA 2003
1.35 FILM Snajper w Waszyngtonie – 23 dni grozy – dramat sens., USA '0… wyk. Charles S. Dutton
3.05 FILM Przyspieszenie – film obyczajowy, Pol. 1984
4.35 Zakończenie

NATIONAL GEOGRAPHIC

8.00 Polowanie na małpy
9.00 Tuż przed tragedią
10.00 Wielkie konstrukcje – Airbus A380
11.00 Ogólne szaleństwo
11.30 Psie profesje
12.00 Wielkie konstrukcje – Największa elektrownia wodna na świecie
13.00 Polowanie na małpy
14.00 Tuż przed tragedią – Zamach bombowy na Bali
15.00 Wielkie konstrukcje – Airbus A380
16.00 Urodzeni mordercy – Nocne łowy
17.00 Wielkie konstrukcje – Tunel pod kanałem La Manche
18.00 Ogólne szaleństwo
18.30 Psie profesje – Buddy i Mercedes
19.00 Polowanie na … Wielkie Rowy … skie są jedyn… szem, gdzie … skutecznie z… zwinne pawi…
20.00 Kiedy wypr… powiedzie … w dżungli
21.00 Tuż przed t… – Awaryjne … w Sioux Ci… W 1989 ro… nii United … na pas s… steczka w… Zginęło 1…
22.00 Wielkie k… – Most G…
23.00 Niezwyk… National … – Spotk… stopnia
0.00 Tuż prz… – Awar… w Siou…
1.00 Tanko… nym z…
2.00 Zakoń…

CLUB

13.45 Dom mody (8)
14.10 Design Challenge (8)
14.35 Przyjdź! Zobacz! Kup! (13)
15.00 Terapia szokowa (6): Louise – magazyn
15.30 Co słychać w Hollywood (68) – progr. rozrywkowy
16.00 Sposób na sprawność (43)
16.30 Szkoła jogi (58) – mag.
17.00 Obieżyświat (21) – dok.
17.30 W pogoni za szczęściem (63)
18.30 Strażnicy mody (22)
19.00 Wyścig do ołtarza (7)
20.30 E-miłość (2): Nathalie i Lee – magazyn
21.00 Ekstremalne metamorfozy (2) – magazyn
22.00 Potyczki Jerry'ego Springera (108) – talk-show
23.00 Potyczki Jerry'ego Springera (197) – talk-show
0.00 Randka z eks (4): Steve i Scott – reality show

TCM

21.00 FILM Sokół maltański – dramat kryminalny, USA 1941, reż. John Huston
22.45 FILM Cincinnati Kid – dramat psychologiczny, USA 1965
0.30 FILM Bracia Karamazow – dramat obyczajowy, USA 1958 140 min

ROMANTICA

Kiedy będziesz moją (135) – Meksyk 2001 **6.00, 12.00, 20.00** Fortuna i miłość (106) – Argentyna 2002 **7.00** Smak twoich ust (71) – Wenezuela 2004 **8.00, 13.00, 16.05, 21.00, 0.00** Kobieta Judasz (80) – Wenezuela 2002 **9.00, 14.00, 18.00, 22.05** Ojciec Coraje (161) – serial obycz., Argentyna 2004 **10.00, 15.10, 19.00, 23.00** Teleshopping **10.55, 14.55** Soledad (20) – Peru 2000 **11.10, 17.00, 2.00** Wywiady z gwiazdami **16.55**

KINO POLSKA

5.40 FILM Seans. Kamera na reżysera – Krzysztof Szmagier Zamknąć za sobą drzwi – film sensacyjny, 1988
7.50 FILM Seans. Czasy i obyczaje Aktorzy prowincjonalni – dramat psycholog., 1978
12.40 FILM Seans. Czasy i obyczaje Stan strachu – dramat obyczajowy, 1989
14.40 FILM Seans. Czasy i obyczaje Choinka strachu – film obyczajowy, 1982
17.35 FILM Seans. Kamera na reżysera – Krzysztof Szmagier Zamknąć za sobą drzwi – film sensacyjny, 1988
20.10 FILM Seans z dystansu: Ziemia – dramat obycz., 1956, wyk. Janusz Strachocki
21.25 A ten majątek miał hrabia Czarnecki – dok., 1972
0.15 Mistrzowie dokumentu Bohdan Mościcki

AXN

8.30 Zaginiony świat (19)
9.25 Prawnik z Manhattanu (5)
10.20 Szczury wodne (19) – sens.
11.10 Zagadki z przeszłości 3 (16)
12.00 11. godzina (9) – obycz.
12.50 Tajne akcje CIA (3) – sens.
13.40 Szczury wodne (19) – sens.
14.30 Prawnik z Manhattanu (5)
15.20 Zaginiony świat (20)
16.10 Szczury wodne (20) – sens.
17.00 Zagadki z przeszłości 3 (17)
17.50 Prawnik z Manhattanu (6)
18.40 11. godzina (10)
19.30 Tajne akcje CIA (4)
20.20 Sprawiedliwość na 18 kołach 2 (11) – sens., USA '01
21.10 FILM Rajski wirus – film sensacyjny, USA 2003
22.45 Lost: Zagubieni (14)
23.30 Sprawiedliwość na 18 kołach 2 (11) – sens., USA '01
0.20 FILM Rajski wirus – film sensacyjny, USA 2003
1.50 Co za pech! (12)

HBO 2

10.45 FILM Naciągacze – kryminał, USA 2003, reż. Ridley Scott
12.40 FILM Konkurs kulinarny – komedia, USA 2003
14.05 FILM Zgubione i znalezione – kom. romant., USA '99
15.45 FILM Ozzie – film familijny, Nowa Zelandia/Niemcy '01
17.15 FILM Orzeszek – film familijny, USA '05, reż. Robert Vince
18.40 FILM W krzywym zwierciadle: Witaj, Święty Mikołaju 2 – komedia, USA 2003
20.00 FILM Pewnego razu w Meksyku: Desperado 2 – film sensac., USA/Meksyk 2002
21.40 FILM Resident Evil 2: Apokalipsa – horror s.f., Niem./Fr./Wlk. Brytania/Kanada 2004, wyk. Milla Jovovich
23.15 FILM Ciemność – horror, USA/Hiszpania 2002
1.00 FILM Niewidoczni – dramat obycz., Wlk. Bryt. '02 95 min

CANAL + FILM

12.00 Diabelski młyn
12.35 Minisport+
12.45 Łapu-capu
12.50 Nie przegap – mag. inform.
13.00 FILM Bliscy nieznajomi – film obyczajowy, Francja 2004
14.45 FILM Wredne dziewczyny – komedia, USA 2004
16.20 FILM Barbarella – film s.f., Francja/Włochy 1968
17.55 FILM Pan od muzyki – dramat obyczajowy, Francja/Szwajcaria/Niemcy 2004
19.30 Tajniki przyrody (7) – film przyrodniczy, Japonia 20…
20.00 FILM Żurek – obycz., Pol. '0… wyk. Katarzyna Figura
21.15 FILM Van Helsing – horror, USA/Czechy 2004, wyk. Hugh Jackman
23.25 FILM Pieniądze albo miłość – kom. romant., USA '93
1.00 FILM Ong-bak – film sens., Tajlandia 2003 105 min

oglądanie za zgodą rodziców · tylko dla dorosłych · CANAL+: ★ audycja niekodowana

NATIONAL GEOGRAPHIC

...owanie na małpy

...owanie na małpy
...ed przed tragedią
...kie konstrukcje
... Airbus A380
...ne szaleństwo (6)
...ne profesje
...kie konstrukcje
...ększa elektrow... wodna na świecie
...owanie na małpy
...ed przed tragedią
... bombowy
...kie konstrukcje
... Airbus A380
...dzeni mordercy
... lowy
...kie konstrukcje
... tunel pod kanałem La Manche
...ne szaleństwo (21)
...ne profesje – Cass... i Mercedes
...owanie na małpy
... Rowy Afrykańskie są jedynym miejscem, gdzie lwy potrafią ... zaatakować ... pawiany
...dy wyprawa się nie ... – Zagubieni w dżungli
...ed przed tragedią
... awaryjne lądowanie ... Sioux City
... 1989 roku samolot linii United Airlines spadł na pas startowy miasteczka w stanie Iowa. ... 112 osób.
...kie konstrukcje
... Most Golden Gate
...ezwykłe ujęcia National Geographic
... Spotkania bliskiego ...
...ed przed tragedią
... awaryjne lądowanie ... Sioux City
...nkowiec z opóźnionym zapłonem
... Zakończenie

DISCOVERY

Dokument

17.00 Dziś wybieram...

6.00	**Amerykańskie kasyno** (6)
7.00	**Sztuka wojenna na polach bitew** – Aleksander Wielki
8.00	**Te olbrzymie silniki** – Samoloty pasażerskie; Pompy
9.00	**Błękitna planeta** – Otwarty ocean
10.00	**Z ukrycia** – Odkrywanie Rzymu
11.00	**Amerykański chopper** – Motocykl dla policjantów
12.00	**Amerykańskie kasyno** (6)
13.00	**Sztuka wojenna na polach bitew** – Aleksander Wielki
14.00	**Te olbrzymie silniki** – Samoloty pasażerskie; Pompy
15.00	**Planety** – Atmosfera
16.00	**Superjazda** – Wściekły byk
17.00	**Dziś wybieram! Ulubione programy 2005**
	Widzowie mogą wybrać m.in. program „Amerykański chooper". Jego bohaterami są konstruktorzy motocykli, właściciele firmy Orange County Choppers.
23.00	**Amerykański chopper** – Tradycyjny chopper 2 – Comanche
0.00	**Operacje plastyczne** (19)
1.00	**Niesamowite maszyny** – Rekord prędkości na lądzie
2.00	**Detektywi sądowi** – Czas zabijania
3.00	**Błękitna planeta** – Zamarznięte morza
4.00	**Z ukrycia** – Upalna Sycylia
5.00	**Amerykański chopper** – Motocykl dla policjantów

EUROSPORT

Narciarstwo alpejskie

13.30 PŚ w Kranjskiej Gorze

9.15	**Daring Girls** – magazyn
9.30	**Narciarstwo alpejskie** – PŚ w Szpindlerowym Młynie (live)
10.30	**Narciarstwo alpejskie** – PŚ w Kranjskiej Gorze – slalom gigant mężczyzn – 1. przejazd (live)
11.30	**Sport motorowy** – Dakar Challenge
12.00	**Watts** (1) – magazyn
12.30	**Narciarstwo alpejskie** – PŚ w Szpindlerowym Młynie (live)
13.30	**Narciarstwo alpejskie** – PŚ w Kranjskiej Gorze – slalom gigant mężczyzn – 2. przejazd (live)
14.30	**Taniec** – World Challenge Cup
15.30	**Łyżwiarstwo figurowe** – Mistrzostwa Europy – pokazy mistrzów
17.00	**Watts** (3) – magazyn
17.30	**Piłka nożna** – Klasyka LM – Ajax Amsterdam
18.30	**Piłka nożna** – Klasyka LM – Manchester United
19.30	**Snooker** – Hall of Frame
20.30	**Casa Italia** – magazyn sportowy
20.45	**Sztafeta z ogniem olimpijskim** – program sportowy
21.00	**Magazyn olimpijski** – magazyn sportowy
21.30	**Żeglarstwo** – Inside Alinghi
21.35	**Wednesday Selection** – magazyn sportowy
21.45	**Golf** – Challenge Tour
22.15	**Jeździectwo** – Top 10 w Genewie
23.15	**Jeździectwo** – Puchar Świata w Londynie
23.45	**Jeździectwo** – Skoki pokazowe w Porto
0.45	**Watts** (3) – magazyn
1.15	**Test Drive: Special Subaru** – magazyn sportów motorowych
1.30	**Zakończenie**

max HOROSKOP

16.12 – 22.12

BARAN 20.03-18.04

Bądź ostrożny w pracy i nie wszczynaj dyskusji z szefem. Nadchodzi czas zmian. W razie poważniejszych problemów możesz poradzić się Wagi. Nie lekceważ nawet drobnych problemów zdrowotnych, bo akurat teraz nie możesz pozwolić sobie na chorowanie.

BYK 19.04-19.05

Nieporozumienia w domu nie powinny zakłócać Twojego dobrego nastroju. Zakończysz sukcesem trudne pertraktacje i możesz świętować z powodu sporych zysków. Czeka Cię również spotkanie towarzyskie. Niewykluczone, że poznasz na nim kogoś bardzo interesującego.

BLIŹNIĘTA 20.05-20.06

Nie bądź nadmiernie rozrzutny. Na szczęście układ planet Ci sprzyja i możesz liczyć na niespodziewany zysk. Może jakaś podwyżka albo udany kontrakt? Weekend poświęć najbliższym. Najwyższy czas, by pokazać, że Ci na nich zależy i jak bardzo ich cenisz.

RAK 21.06-21.07

Przed Tobą trudny okres. Staraj się przezwyciężyć poczucie samotności i wyizolowania. Jesteś przecież potrzebny, lubiany i kochany, a bliscy bez Ciebie nie dadzą sobie rady. Koniecznie więc zdobądź się na uśmiech. W pracy spokojnie walcz o swoje racje. Uważaj na zdrowie.

LEW 22.07-22.08

Lwy mają szansę na udane podboje miłosne. Jednak zauroczenie nie jest najlepszym doradcą, warto więc dobrze zastanowić się przed podjęciem decyzji dotyczącej przyszłości. W pracy mogą pojawić się niewielkie kłopoty. Zastanów się, czy nie ma w tym Twojej winy.

PANNA 23.08-21.09

Samotne Panny znajdą w końcu swoją drugą połówkę, a te będące w stałych związkach przeżyją nową falę uczuć. Mimo to powinieneś starać się nie zapominać o realnym świecie i obowiązkach zawodowych. W domu miła atmosfera, jedynie w pracy uważaj na Strzelca.

WAGA 22.09-22.10

Ostatnio pracowałeś bardzo intensywnie i należy Ci się trochę odpoczynku. Pozwól więc, aby lenistwo wzięło górę nad poczuciem obowiązku i przeznacz dzień lub dwa na relaks. Uważaj na intrygi nieprzychylnej Ci osoby spod znaku Raka. Szczęśliwy dzień – czwartek

SKORPION 23.10-21.11

Zapomnij o drobnych porażkach i niewielkich stratach. Ciesz się życiem i świadomością, że kochasz i jesteś kochany. Tym bardziej, że także w sprawach zawodowych wszystko układa się pomyślnie. Masz szansę osiągnąć sukces. Pamiętaj o zasłużonym odpoczynku i relaksie.

STRZELEC 22.11-20.12

Nie przejmuj się plotkami i zawistnymi ludźmi. Skup się raczej na załatwianiu ważnych spraw. W razie wątpliwości pamiętaj, że Twoją silną stroną jest intuicja. Przed Tobą nowe odpowiedzialne zadania. Nie zapominaj też o sobie. Ostatnio niezbyt dbałeś o swoje zdrowie.

KOZIOROŻEC 21.12-20.01

Być może czeka Cię remont albo generalne porządki. Nie poświęcaj jednak im całej uwagi i nie zaniedbuj spraw zawodowych, gdyż przed Tobą ważne negocjacje. Twoja inteligencja pomoże Ci odnieść sukces. Uodpornij się na uroki osoby spod znaku Lwa. To nie czas na miłość!

WODNIK 19.01-17.02

Przed Tobą trudny czas w pracy i walka o przeforsowanie własnych koncepcji. W kontaktach służbowych opanuj emocje. Zwracaj uwagę na gesty i słowa. Porozmawiaj z najbliższą osobą. Niepotrzebnie męczysz siebie i ją zazdrością. Uwierz wreszcie w to, że Cię kocha.

RYBY 18.02-19.03

Dzięki konsekwencji w działaniu umocnisz swoją pozycję w pracy. Zachowaj jednak skromność, bo to przysporzy Ci przyjaciół. W połowie tygodnia czyjaś nieoczekiwana wizyta wprawi Cię w doskonały nastrój. Podczas rozmowy może dowiesz się czegoś ciekawego na swój temat.

PLANETE

...fred Schatz – fascyna... ruchem – Polska
...lle – stolica poetów i kompozytorów – 2001
...rin Ebadi – zwykła ...awniczka – Francja 2004
...półczesne dinozaury (2)
...orsese o sobie – 2004
...oja rodzina (3) – 2003
...itafium (3) – 1998-2001
... kubańskim ...gu (1) – 1999
...ologiczne SOS (4) – Fr.
...ady minionego świata ... – Kanada 2004
...ość bez granic (12)
...stania ze zwierzętami ... – Wlk. Brytania 1995
...ulo Coelho – droga do Santiago (1, 2-ost.) – 2001
...istrzowie piłki (24)
...iekawostki o zwierzętach (7) – 2001
...ęzeł małżeński – 2004
...istrzowie piłki (19)

ANIMAL PLANET

13.00	**Niewiarygodne filmy o zwierzętach** (114)
13.30	**Małpi biznes** (13)
14.00	**Dziennik z życia wielkich kotów** (4)
14.30	**Poskramiacz węży**
15.00	**Ludożercy** – Lwy
15.30	**Walka o przetrwanie**
16.00	**Na posterunku** (6)
17.00	**Na pomoc zwierzętom** (76)
17.30	**Na ratunek przyrodzie** (2)
18.00	**Niewiarygodne filmy o zwierzętach** (115)
18.30	**Najzabawniejsze zwierzęta świata** (15)
19.00	**Poskramiacz węży**
19.30	**Małpi biznes** (14)
20.00	**Najsprawniejsi zabójcy**
20.30	**Dziennik z życia wielkich kotów** (5)
21.00	**Dzika Indonezja**
22.00	**Policja dla zwierząt w Detroit**
23.00	**Najsprawniejsi zabójcy**
23.30	**Małpi biznes** (14)

POLSAT SPORT

10.50	**Piłka nożna** – Liga niemiecka – mecz: Werder Brema – HSV Hamburg
12.40	**Piłka nożna** – Liga szkocka – mecz: FC Inverness Caledonian Thistle – Celtic
14.30	**Piłka nożna** – Liga niemiecka – mecz: Borussia Dortmund – Bayern
16.20	**Piłka nożna** – Liga angielska – mecz: Arsenal Londyn – Chelsea Londyn
18.15	**Ginga** (4)
18.25	**Siatkówka mężczyzn** – Liga Mistrzów – mecz: Buducnost Podgoricka Banka – Skra Bełchatów
20.25	**Piłka nożna** – Liga włoska – mecz: US Lecce – Lazio
22.30	**Siatkówka kobiet** – LM – mecz: RC Cannes – Hotel Cantur Las Palmas
0.30	**Hokej** – Euro Ice Hockey Challenge – mecz: Polska – Węgry

REKLAMA

PROPOZYCJE NA CZWARTEK

[illegible] Tysiąc miesięcy !!
obyczajowy
[illegible]

[illegible] Wyzwanie !!
sensacyjny
Policjant Ben Shockley (Clint Eastwood) otrzymuje zadanie eskortowania z Las Vegas do Phoenix świadka koronnego. Jest nim młoda kobieta (Sondra Locke). Między nią a jej ochroniarzem rodzi się uczucie. Parze grozi jednak niebezpieczeństwo. 109 min
USA, 1977. Wyk. Clint Eastwood, Sondra Locke, Pat Hingle

21.00 Doktor Żywago !!!
dramat obycz.
Jurij Żywago (Omar Sharif) poślubia córkę swoich przybranych rodziców Tanię (Geraldine Chaplin). Niebawem jednak zakochuje się od pierwszego wejrzenia w Larze (Julie Christie). Trzy Oscary. Na podstawie słynnej powieści Borysa Pasternaka. 185 min
USA, 1965. Reż. David Lean. Wyk. Omar Sharif, Julie Christie

21.00 Jack Reed 3... !!
TV 5? dramat krym.
Striptizerka Laura zachodzi w ciążę z właścicielem klubu. Bezwzględny Win Carter (Miguel Ferrer) pozbywa się kłopotliwej kochanki. Sprawą morderstwa zajmuje się sierżant Jack Reed (Brian Dennehy). Win potrafi jednak „zadbać" o swoje interesy. 90 min
USA, 1994. Wyk. Brian Dennehy, Charles Dutton, Susan Ruttan

23.20 Warunek nie do przyjęcia !!
TVN 7
obyczajowy
Firma zajmująca się promowaniem mało znanych zespołów muzycznych proponuje kontrakt grupie Ofelia. Domaga się jednak dostosowania się do wymogów producentów. Wokalistka Astrid (Tanya Allen) jest temu przeciwna. 97 min
Kanada, 1997. Reż. Bruce McDonald. Wyk. Laura Bertram

0.20 Żurek !!!
TVP 1
obyczajowy
Halina (Katarzyna Figura) mieszka z 15-letnią córką Iwonką (Natalia Rybicka) w przygranicznym miasteczku. Mąż kobiety popełnił samobójstwo. Gdy Iwonka rodzi syna, jej matka chce się dowiedzieć, kto jest jego ojcem. Pod naciskiem matki nastolatka wskazuje kolejnych kandydatów. 70 min
Polska, 2003. Reż. Ryszard Bryński. Wyk. Katarzyna Figura

Płk Hall [illegible] nieuczciwe poczynania podwładnego.

HIT! dnia

Sierżant Bilko !!!

20.05 TVP 2
komedia Sierżant Bilko nielegalnie wynajmuje wojskowe samochody.

Sierżant Ernest Bilko (Steve Martin) jest szefem zmotoryzowanego plutonu w Fort Baxter. Wypożycza nielegalnie wojskowe samochody, zarabiając na tym duże pieniądze. Nieregulaminowe poczynania podwładnego toleruje niezbyt rozgarnięty pułkownik John T. Hall (Dan Aykroyd). Działalność sierżanta próbuje ukrócić idealistycznie nastawiony szeregowiec Wally Holbrook (Daryl Mitchell). Pewnego dnia na inspekcję do jednostki przybywa wysłannik Pentagonu – ambitny major Thorn (Phil Hartman). Ma on zamiar zdemaskować poczynania sierżanta Bilko, zwłaszcza że przyczynił się on przed laty do załamania jego kariery. Teraz ma okazję do odwetu. 94 min
USA, 1996. Reż. Jonathan Lynn. Wyk. Steve Martin, Dan Aykroyd, Phil Hartman, Glenne Headley

Afera naszyjnikowa !!

20.00 TV 4
dramat kostiumowy Jeanne robi wszystko, aby odzyskać swój utracony majątek.

Jeanne chce odzyskać swoje dziedzictwo.

Francja, czasy Ludwika XVI. Jeanne de la Motte de Valois (Hilary Swank) w dzieciństwie straciła rodziców, a jej majątek skonfiskowano. Młoda kobieta chce go odzyskać i zająć należne jej pochodzeniu miejsce na dworze. By to osiągnąć, poślubia hrabiego Nicolasa de la Motte (Adrien Brody). Gdy dowiaduje się, że król chce podarować kochance cenny naszyjnik, wpada na pewien pomysł. 112 min
USA, 2001. Reż. Charles Shyer. Wyk. Hilary Swank, Jonathan Pryce, Adrien Brody

Tajny pakt !!

21.30 TVN
sensacyjny Dwaj przyjaciele zawierają pakt. Wkrótce jeden z nich dostaje zlecenie zabicia drugiego.

Mafioso zleca Lenny'emu zabicie Grega.

Rodzice Grega (Adam Frost) zostali zabici na jego oczach. Pewnego dnia objęty programem ochrony świadków chłopak poznaje swojego rówieśnika Lenny'ego (Rider Strong). Obaj umawiają się, że zawsze będą się troszczyć o swoje bezpieczeństwo. W tym samym czasie gangster, który zabił rodziców Grega zleca Lenny'emu zabójstwo. Chłopak orientuje się, że ofiarą ma być Greg. 120 min
USA/Kanada, 1999. Reż. Rodney Gibbons. Wyk. Rider Strong, Adam Frost, Lisa Zane, John Heard

Za drzwiami sypialni !!!

23.10 TV 4
dramat obyczajowy Student nawiązuje romans z będącą w separacji starszą od siebie kobietą.

Matka jest przeciwna romansowi syna.

Podczas wakacji student Frank (Nick Stahl) nawiązuje romans ze starszą od siebie Natalie (Marisa Tomei). Niechęć matki (Sissy Spacek) do kochanki syna wzbudza fakt, że ma ona dwójkę dzieci i jest w separacji z mężem Richardem (William Mapother). Pewnego dnia między nim a studentem dochodzi do tragicznej w skutkach sprzeczki. Film otrzymał pięć nominacji do Oscara. 130 min
USA, 2001. Reż. Todd Field. Wyk. Tom Wilkinson, Sissy Spacek, Marisa Tomei, Nick Stahl

!!! super dobre kino !! warte uwagi ! przeciętne

TVP 1

Przygodowy
20.25 Zagubieni (15, 16)

6.00 Kawa czy herbata? 8.00 Wiadomości 8.15 Moda na sukces (2672) 8.40 Smocze opowieści 9.10 Budzik 9.35 Bajeczki Jedyneczki 9.40 Ważne przemiany 10.10 Zaginiony świat 3 (18) 10.55 Telezakupy 11.25 Europa bez miedzy 11.45 Agrobiznes 12.00 Wiadomości 12.10 Klan (1023) 12.35 Plebania (625) 12.55 Jaka to melodia? 13.20 Okazja (9) 13.50 My, wy, oni 14.15 Świat według Einsteina 15.00 Wiadomości 15.10 Popołudnie z Jedynką 15.20 Tele-Nowela 15.23 Podróżnik 15.30 Popołudnie z Jedynką 15.35 Pogoda 15.39 Podróżnik 15.45 Popołudnie z Jedynką 15.50 Podróżnik
15.55 **Popołudnie z Jedynką**
15.57 **Zrób to**
16.00 **Zwierzowiec** – magazyn poradnikowy
16.15 **Był taki dzień** – felieton
16.25 **Moda na sukces** (2672)
16.50 **Sportowy Express**
17.00 **Teleexpress**
17.20 **Reporterzy non stop** – magazyn
17.30 **Klan** (1028) – telenowela, Polska 2005
18.00 **Jaka to melodia?** – teleturniej
18.25 **Plebania** (630) – obycz., Polska 2005
19.00 **Lippy & Messy** – kurs języka angielskiego
19.05 **Wieczorynka:** Noddy; Andy Pandy
19.30 **Wiadomości, Sport**
20.05 **Wystąpienie Prezydenta RP Aleksandra Kwaśniewskiego**
20.10 **Pogoda dla kierowców**
20.25 **Zagubieni** (15, 16) – przyg., USA 2004
Locke przynosi nieprzytomną Claire do jaskini. Gdy kobieta dochodzi do siebie, okazuje się, że nie pamięta nic od chwili katastrofy lotniczej.
22.05 **Forum** – program publicystyczny
22.45 **Był taki dzień** – felieton
22.55 **Prosto w oczy** – pr. publicystyczny
23.10 **Wiadomości**
23.25 **U nas na Pekinie** (7) – dok., Pol. 2004
23.50 **Zdobywcy** – teleturniej
0.20 **Żurek** – film obycz., Polska 2003, wyk. Katarzyna Figura, Natalia Rybicka s. 32
FILM
1.30 **Józef Mehoffer – witraże życia**
2.20 **Porando Akarui – Polska na EXPO 2005 w Japonii** – reportaż
2.45 **Żydzi, chrześcijanie, muzułmanie... dzieci Boga** – film dok., Polska 2005
3.40 **Był taki dzień** – felieton
3.45 **Zakończenie**

TVP 2

Rozrywka
19.05 Jan Pietrzak – człowiek z...

5.55 Złotopolscy (297) 6.20 10 minut dla siebie 6.30 Gruby (6) 7.00 Gdy [illegible] szkoła do Opola 7.30 Teletubisie ([illegible]) 7.55 Zmiennicy (15-ost.) 9.00 Pytanie na śniadanie 9.30 Pogoda 9.34 Pytanie na śniadanie 10.00 Panorama
10.05 **Pytanie na śniadanie** – magazyn
10.30 **Pogoda**
10.34 **Pytanie na śniadanie** – magazyn
11.00 **Panorama, Pogoda**
11.10 **M jak miłość** (240) – obycz., Pol. 2005
12.00 **Podróże kulinarne Roberta Makłowicza**
12.30 **Piłkarska Dwójka** – reportaż
12.40 **Telezakupy** – magazyn reklamowy
13.00 **Panorama, Pogoda**
13.15 **Europa da się lubić...** – talk-show
14.10 **Święta wojna** – serial kom., Pol. 2005
14.40 **Po obu stronach Odry** – magazyn
15.05 **Janosik** (11) – serial przyg., Polska 1973
16.00 **Panorama** (dla niesłyszących)
16.15 **Na dobre i na złe** (238) – serial obycz., Polska 2005 (dla niesłyszących)
17.15 **Allo, Allo** (57) – kom., Wlk. Bryt. 1989
17.45 **SOS, czyli Sami O Sobie** – magazyn
17.55 **Pogoda**
18.00 **Program lokalny**
18.30 **Panorama, Pogoda**
19.05 **Jan Pietrzak – człowiek z kabaretu**
19.55 **Panorama flesz**
20.05 **Sierżant Bilko** – komedia, USA 1996, reż. Jonathan Lynn, wyk. Steve Martin, Dan Aykroyd, Phil Hartman, Glenne Headley, Daryl Mitchell
FILM HIT! dnia
21.40 **Filmożercy** – magazyn
22.00 **Panorama**
22.20 **Biznes** – program publicystyczny
22.25 **Sport telegram**
22.30 **Pogoda**
22.35 **Pogoda dla narciarzy**
22.45 **PitBull** (3) – serial sens., Polska 2005
23.35 Czy świat oszalał?: **Królestwo na krawędzi** – film dok., Wlk. Bryt. 2005
0.20 **W obronie prawa 6** (9) – serial kryminalny, USA 1995
W liceum ginie nauczycielka. Podejrzenie pada na pedagoga, który brał pieniądze za stawianie dobrych stopni. Uwagę policjantów zwraca także grupa chłopców o antysemickich poglądach.
1.10 **Krzysztof Penderecki – II Symfonia Bożonarodzeniowa** – koncert, Polska '0[illegible]
1.45 **Zakończenie**

TVP KULTURA

13.00 Program dnia; **13.05** Studio Kultura; **13.20** Ciało i wyobraźnia; **13.45** Sekret alchemików – dok.; **15.15** FILM Jańcio Wodnik – dramat obyczajowy, Polska 1993, reż. Jan Jakub Kolski, wyk. Franciszek Pieczka, Grażyna Błęcka-Kolska, Bogusław Linda; **17.00 – 23.30 Grzegorz Ciechowski (4. rocznica śmierci) 17.05** Republika. Obywatel G.C. live (1, 2); **19.15** Republika, czyli epitafium dla zagubionego poety – dok.; **20.00** Studio Kultura ; **21.00** Kombinat – koncert w ramach 23. PPA we Wrocławiu; **22.05** Siódma pieczęć Grzegorza Ciechowskiego; **22.50** Sopot '88. Obywatel G.C. – koncert; **23.30 Strefa alternatywna:** Taper (4); **23.55** Komix – antologia komiksu; **23.58** Głośne czytanie (83); **0.00** Peter Brotzman – koncert, Polska 2005

PULS

5.55 Kiedy ranne wstają zorze; **6.00** Octava dies; **6.40** Budujcie Civitas Christiana – dok.; **7.45** Puls wieczoru; **8.30** Gość Pulsu; **9.00** Szpital na peryferiach (8) – obycz.; **10.00** Telezakupy; **11.30** Jak to się robi?; **11.50** Audiencja generalna; **13.10** FILM Spryciarz z ulicy Osbourne – komediodram., USA „99; **14.50** Urządzanie Europy; **15.10** Gość Pulsu; **15.35** Gorlice – dok., Pol. 1995; **16.15** Koncert poświęcony pamięci Karela Kryla (2-ost.); **17.10** Szpital na peryferiach (9) – obycz., Czechosłowacja; **18.30** Kropidło; **19.05** Taaaka ryba; **19.45** Puls wieczoru; **20.30** Siatkówka mężczyzn: Liga Mistrzów; **22.30** Gość Pulsu; **23.00** Puls wieczoru; **23.45** Don Matteo (7) – serial krym., Włochy 2000; **0.50** Gość Pulsu; **1.15** Żebro Adama; **1.50** Octava dies

POLSAT [illegible]

7.00 Sztukateria; **7.30** Kalejdoskop tygodnia; **8.30** Wydarzenia; **9.00** Interwencja; **9.15** Samo ży[illegible]cie (350); **10.00** Rodzina zastępcza (130); **10.30** Psie serce (16); **11.15** Wydarzenia; **11.45** Pierwsza miłość (126); **12.20** Daleko od noszy (25); **12.45** Kuba Wojewódzki; **13.30** W imieniu prawa; **14.30** VIP – wydarzenia i plotki; **15.00** Sztukateria; **15.30** Kalejdoskop tygodnia; **16.30** Wydarzenia; **17.00** Interwencja; **17.30** Samo życie (350); **18.15** Rodzina zastępcza (130); **18.45** Psie serce (16); **19.30** Wydarzenia; **20.[illegible]** Pierwsza miłość (126); **20.35** Daleko od noszy (25); **21.00** Kuba Wojewódzki; **21.45** W imieniu prawa; **22.45** VIP – wydarzenia i plotki; **23.15** Sztukateria; **23.[illegible]** Kalejdoskop tygodnia; **0.30** Interwencja; **0.45** Życie jak poker ([illegible]

POLSAT

... na wszystko (17)

... na życzenie
... - magazyn reklamowy
... - magazyn reporterów
... (121) - serial
... USA 1997
... anioł (251) - telenowela
... - teleturniej
... - serial popularnonauk.
... (149) - serial
... Polska 1999-2000
... życie (630) - obycz., Pol. 2005
... - magazyn reklamowy
... anioł (252) - telenowela
... (122) - serial
... USA 1997
... według Bundych (154)
... miłość (202) - serial
... Polska 2005
... zastępcza plus (216) - kom.
... Pogoda
... - magazyn reporterów
... od noszy (75) - serial
... Polska 2005
... w ciemno - teleturniej
... miłość (203) - serial
... Polska 2005
... Wydarzenia, Sport
... życie (631) - serial obyczajowy,
... 2005, wyk. Edyta Olszówka
... Pod Różą (97) - serial
... Polska 2005
... na wszystko (17) - serial
... USA 2004, wyk. Teri Hatcher
... żąda od męża, aby odsiedział
... W przeciwnym razie stracą
... Bree chce wysłać Andrew do ośrod-
... trudnej młodzieży.
... LOTTO (w przerwie serialu)
... tą Polską? - pr. publicystyczny
... Lis i jego goście komentują bie-
... wydarzenia polityczne, społeczne
... gospodarcze. Stałym punktem progra-
... jest wywiad z człowiekiem, który
... w ostatnim czasie duży rozgłos.
... (16-ost.) - serial
... Polska 2005
... Wydarzenia, Pogoda
... zbrodni (43) - serial sensacyjny,
... 2005, wyk. Mirosław Baka
... - film dokumentalny, USA 1995
... sportowy
... Zakończenie

TVN

Sensacyjny

23.30 Rodzina Soprano (2)

5.55 Uwaga! - magazyn reporterów
6.15 Telesklep - magazyn reklamowy
6.55 Nash Bridges (31) - serial sens., USA '96
7.55 Nocny kurs (9) - serial sensacyjny, USA 2002, wyk. David Morse
8.50 Wykręć numer - teleturniej
10.10 Salon gier - teleturniej interaktywny
11.05 Usterka: Magnetowidy - serial fabularno-dokumentalny
11.35 Na Wspólnej (567) - serial obyczajowy, Polska 2005
12.05 Rozmowy w toku - talk-show
13.10 W-11 – Wydział Śledczy - serial fabularno-dokumentalny, Polska
13.45 Nocny kurs (10) - serial sensacyjny, USA 2002, wyk. David Morse
14.45 Nash Bridges (32) - serial sens., USA '96
15.45 Gorzka zemsta (178) - telenowela, Kolumbia 2003, wyk. Danna Garcia. Fernando i Dinora uciekają z posiadłości, zabierając ze sobą zakładników. Okazuje się, że zamiast pieniędzy w walizce znajdują się bezwartościowe papiery.
16.45 Fakty
17.00 Uwaga! - magazyn reporterów
17.15 Rozmowy w toku - talk-show
18.25 Detektywi - serial fab.-dok., Polska
19.00 Fakty, Sport
19.45 Uwaga! - magazyn reporterów
20.10 Najsłabsze ogniwo - teleturniej
21.00 Na Wspólnej (568) - serial obyczajowy, Polska 2005
21.30 FILM Prawdziwe historie: **Tajny pakt** - film sensacyjny, USA/Kanada 1999, reż. Rodney Gibbons, wyk. Rider Strong, Adam Frost, Lisa Zane, John Heard s. 32
23.30 Rodzina Soprano (2) - serial sens., USA 2004, wyk. James Gandolfini (zdj.) Tony poznaje na uroczystej kolacji Jacka Massarone'a. Mężczyzna chce omówić z nim plan wspólnego przedsięwzięcia, jednak Soprano zachowuje ostrożność. Okazuje się, że ich rozmowa była podsłuchiwana przez FBI. Agenci próbują zdobyć jak najwięcej danych o działalności mafijnej rodziny, dlatego też wywierają coraz większą presję na swoich informatorów.
0.45 Siłacze - program rozrywkowy
1.50 Uwaga! - magazyn reporterów
2.10 Telesklep - magazyn reklamowy
2.30 Nic straconego - programy powtórkowe

TV 4

Sensacyjny

19.00 Largo (27)

5.45 Sztukateria - mag.
6.10 KINOmaniaK - mag.
6.35 VIP – wydarzenia i plotki - magazyn
7.00 Muzyczne listy
8.00 TV Market - mag. rekl.
8.15 Pokemon - animowany, USA/Japonia 1997-1998
8.45 Benny Hill - pr. rozr.
9.15 Kachorra to ja (15)
10.15 FIFA Futbol Mundial - magazyn piłkarski
11.15 Kasa na bank - telet.
12.20 TV Market - mag. rekl.
12.35 Port lotniczy (38) - fab.-dok., Wlk. Bryt.
13.10 Daję słowo - telet.
14.00 Muzyczne listy
15.05 Pokemon - animowany, USA/Japonia 1997-1998
15.35 Kachorra to ja (16)
16.35 Port lotniczy (39) - fab.-dok., Wlk. Bryt.
17.10 Benny Hill - pr. rozr.
17.45 Taxi - teleturniej
18.30 Komenda - magazyn
19.00 Largo (27) - serial sens., Niemcy/Belgia/USA/Fr./Kanada 2001
20.00 FILM **Afera naszyjnikowa** - dramat kostiumowy, USA 2001, wyk. Hilary Swank, Jonathan Pryce, Adrien Brody s. 32
22.30 Wydarzenia
22.40 Komenda - magazyn. Twórcy programu ukazują codzienną pracę funkcjonariuszy różnych wydziałów policji.
23.10 FILM **Za drzwiami sypialni** - dramat obyczajowy, USA 2001, wyk. Tom Wilkinson, Sissy Spacek, Marisa Tomei s. 32
1.55 Pałac wagabundów (25) - serial obyczajowy, Australia 2001
2.25 Muzyczne listy
3.15 Strefa P - mag. muz.
3.40 Joker - pr. rozrywk.
4.30 Zakończenie

TVN SIEDEM

Sensacyjny

20.10 Wyzwanie

6.25 Telesklep - mag. rekl.
7.00 Hydepark - pr. rozr.
7.30 Mała księżniczka (143) - telen., Meksyk
8.30 Gra na maksa (14) - serial obycz., USA '99
9.30 Savannah (11) - serial obycz., USA '96
10.30 Policjanci z Miami (10) - serial kryminalny, USA 1984-1989
11.30 Mania grania
12.30 Telesklep - mag. rekl.
14.40 Mała księżniczka (144) - telen., Meksyk
15.40 Hydepark - pr. rozr.
16.10 Dzień dobry, Miami (11) - kom., USA 2002
16.40 Przyjaciele (17) - kom., USA 1999-2000
17.10 Savannah (12) - serial obycz., USA '96
18.10 Policjanci z Miami (10) - serial kryminalny, USA 1984-1989
19.10 Dzień dobry, Miami (12) - kom., USA 2002
19.40 Przyjaciele (18) - kom., USA 1999-2000
20.10 FILM **Wyzwanie** - film sensacyjny, USA 1977, wyk. Clint Eastwood, Sondra Locke (zdj.) s. 32
22.25 Kobra – oddział specjalny (4) - serial sensacyjny, Niemcy 2002. Roth zostaje zastrzelony przez byłego gangstera, którego aresztowała kiedyś Engelhardt. Kobieta jest więc przekonana, że morderca mierzył do niej, ale chybił. Dopiero później wychodzi na jaw misternie zaplanowana intryga.
23.30 FILM **Warunek nie do przyjęcia** - film obyczajowy, Kan. 1997, wyk. Laura Bertram s. 32
1.30 Nocne igraszki
3.30 Zakończenie

TVP 3

Regionalna

Reportaż

13.45 Wielka historia...

6.30 Kurier **7.45** Program lokalny **8.30** Kurier **8.45** Gość dnia **9.00** Więcej niż jedno (12) **9.30** Kurier **9.55** To jest temat **10.10** Telezakupy **10.30** Kurier
10.45 Telekurier
11.10 Gość dnia
11.30 Kurier, Pogoda
11.45 Teleplotki - mag.
12.10 To jest temat - mag.
12.30 Kurier - pr. inform.
12.35 Wystawy na Boże Narodzenie - dok., Fr.
13.30 Kurier, Pogoda
13.45 Wielka historia małych miast - reportaż, Polska
14.15 To jest temat - mag.
14.30 Kurier, Pogoda
14.45 Panorama morza - mag.
15.00 Było, nie minęło
15.30 Kurier, Pogoda
15.45 Więcej niż jedno (12) - serial dokum.
16.10 Rozmowa dnia
16.30 Kurier, Pogoda
16.45 Program lokalny
17.30 Kurier, Pogoda
17.50 Program lokalny

20

20.00 Telekurier - mag.
20.30 Kurier, Pogoda
21.00 Echa dnia - pr. publ.
21.30 Kurier gospodarczy
21.40 Prognoza pogody
21.45 Program lokalny
22.15 Ślizg - mag. zimowy
22.30 Kurier, Pogoda
22.50 Kurier sportowy
23.05 Patrol Trójki - mag. W programie omawiane są wydarzenia kryminalne w Polsce i na świecie.
23.35 FILM **Matki** (2-ost.) - dramat obyczajowy, Włochy 1999, wyk. Angela Finocchiaro
1.10 Kurier, Pogoda
1.30 Kurier sportowy
1.40 Telekurier - mag.
2.05 Egzotyczna Polska - magazyn
2.35 Zakończenie

TELE 5

... tropików (39)
... (15) - sens.
... - mag. rekl.
... PSI (35) - s.f.
... Blessing
... USA 1992
... - mag. rekl.
... wokół nas - dok.
... serca
... - pr. publ.
... serca
... Tele5 - pr. publ.
... (16) - sens.
... serca - film
... USA 1994
... PSI (37) - s.f.
... Reed 3. W poszuki-
... sprawiedliwości
... kryminalny,
... 1994 s. 32
... minut - pr. publicyst.
... serca
... wokół nas - dok.

TVN STYLE

11.30 Klub młodej mamy
12.00 Świat według...
12.30 Autostrada - magazyn
13.00 Fashion File – to się nosi
13.30 A mama też lekarz
14.00 Miasto kobiet - magazyn
15.00 Pascal - mag. kulinarny
15.30 Miejski ogrodnik - mag.
16.00 Polska od kuchni - mag.
16.30 Nigella gryzie - magazyn
17.00 Paris, Paris - magazyn
17.30 Pałac Kultury - mag. kult.
18.00 Co za tydzień
18.30 Świat według...
19.00 Musisz to mieć! - mag.
19.30 Pokój z widokiem
20.00 No to pięknie... - mag.
20.30 Ona, czyli ja
21.00 Niezapomniane chwile show-biznesu - pr. rozr.
22.00 Miasto kobiet - magazyn
23.00 Musisz to mieć! - mag.
23.30 Seks i życie - magazyn

MTV POLSKA

14.00 The 70's House **14.30** Pimp My Ride **15.00** Christmas Request **16.00** Penetratorzy **16.30** Przyzwoitki **17.00** MTV Dismissed **17.30** The Real World **18.00** Pimp My Fahrrad **18.30** MTV wkręca **19.00** Meet The Barkers **19.30** Advance Warning **20.00** Kontra **21.00** The Real Stuff **21.30** All Access **22.30** Viva La Bam **23.00** Alt.mtv **0.00** Top 5 Most Wanted

VIVA POLSKA

6.00 Planet VIVA **11.00** Get the Clip **14.00** Tom kultury **14.10** Get the Clip **15.00** In & Out **15.50** Tom kultury **16.00** VIVAMAT **17.00** Eurotop **17.50** Tom kultury **18.00** Get the Clip **18.50** Tom kultury **20.00** 12 **21.00** Planet VIVA **21.50** Tom kultury **22.00** Eurotop **23.00** Hitbuster **1.00** Nightrider

JETIX

6.00 Hamtaro **6.25** Wunschpunsch **6.50** Odlotowe agentki **7.40** Super Robot Monkey Team Hyperforce Go! **8.05** A.T.O.M. Alpha Teens On Machines **8.30** W.I.T.C.H. **9.20** Dzieciaki z klasy 402 **10.10** Sonic X **11.00** Power Rangers Dino Thunder **11.50** Ach, ten Andy! **12.40** FILM Lista świątecznych życzeń - film obyczajowy, USA 1996, reż. Charles Jarrott **14.20** Odlotowe agentki **15.10** A.T.O.M. Alpha Teens On Machines **15.35** Super Robot Monkey Team Hyperforce Go! **16.00** Sonic X **16.50** W.I.T.C.H. **17.40** Dziwne przypadki w Blake Holsey **18.30** Ach, ten Andy! **19.20** A.T.O.M. Alpha Teens On Machines **19.45** Shaman King **20.10** Teknoman **20.35** X Men - anim. **21.00** Incredible Hulk **21.25** Motomyszy z Marsa **21.50** Kleszcz

CARTOON

6.35 Krowa i kurczak **7.00** Toonami - anim. **7.50** Mroczni i źli **8.15** Kryptonim: Klan na drzewie **8.40** Bliźniaki Cramp **9.05** Atomówki **9.30** Laboratorium Dextera **10.00** Tom i Jerry **10.30** Zwariowane melodie **10.55** Flintstonowie **11.20** Scooby Doo **11.45** Kryptonim: Klan na drzewie **12.10** Atomówki **12.35** Laboratorium Dextera **13.00** Chojrak - tchórzliwy pies **13.25** Johnny Bravo **13.50** Ed, Edd i Eddy **14.15** Bliźniaki Cramp **14.40** Atomówki **15.05** Laboratorium Dextera **15.30** Dom dla zmyślonych przyjaciół pani Foster **16.00** Pet Alien **16.25** Kryptonim: Klan na drzewie **16.50** Atomowa Betty **17.15** Co nowego u Scooby'ego? **17.40** Ed, Edd i Eddy **18.00** Podwójne życie Jagody Lee **18.30** Mroczni i źli **19.00** Toonami **20.15** Scooby Doo

ZIG ZAP

11.00 Maglatura **11.10** George Niewielki (10) **11.35** Dzika rodzina Thornberrych (30) **12.05** Ziemniak, ostatnie starcie (68) **12.15** Rodzina Piratów **12.45** Krewni i znajomi królika **13.00** 6 w pracy 2 (1) **13.30** Dziewczyny i miłość (10) - obycz. **14.00** Klinika pod kangurem (15) **14.30** Świat nonsensów u Stevensów (8) **15.00** Maglatura **15.10** Klub Winx 2 (1) **15.35** Sabrina **16.00** Mary-Kate i Ashley w akcji (12) **16.25** Rodzina Piratów **16.55** Jakub Jakub 2 (13) **17.20** Titeuf **17.45** Martin Tajemniczy (10) **18.10** Wymiar Delta (26) **18.35** 6 w pracy 2 (2) **19.00** Maglatura **19.10** Trans sport **19.35** Dziewczyny i miłość (11) **20.00** Klinika pod kangurem (16) - przygodowy **20.30** Świat nonsensów u Stevensów (9) - serial familijny, USA **21.00** HYPER

... za zgodą rodziców   tylko dla dorosłych

CZWARTEK 22 grudnia

Imieniny: Honoraty, Zenona, Franciszka

TV POLONIA

Teatr TV
21.30 Frasuń, tworzą sobie

9.05 Znaki czasu 9.45 Zacn[illegible] [illegible] 10.35 Ka[illegible] [illegible] 11.25 Telewizyjne Wiadomości Literackie
12.05 Wiadomości
12.30 Złotopolscy ◎ (698)
12.40 Plebania (579) – obycz.
13.05 Pałacy nad Świętym Morzem ◎ – reportaż
13.25 Egzamin z życia ◎ (16) – serial obycz., Pol. '05
14.20 Tadeusz Boy-Żeleński – film dok., Pol. 1993
15.00 To jest temat – mag.
15.15 Debata ◎ – pr. publ.
16.00 Zygzaki – pr. dla dzieci
16.25 30 ton! Lista, lista
17.00 Teleexpress
17.20 Reporterzy bez stop ◎
17.30 Teleskakanie – mag. rekl.
17.45 Znaki czasu – magazyn
18.10 Raj ◎ – magazyn
18.35 Smak Europy – rep.
18.45 Telewizyjne Wiadomości Literackie
19.15 Dobranocka
19.30 Wiadomości, Sport

20
20.05 Wystąpienie Prezydenta RP Aleksandra Kwaśniewskiego
20.15 Złotopolscy ◎ (699)
20.40 Plebania (579) – obycz.
21.05 Nasze domy ◎ – reportaż, Pol. 2005
21.30 Teatr Telewizji: Frasuń tworzą sobie ◎ – sztuka Antoniego Czechowskiego, Polska 1991
22.35 Insygnia wolności
23.00 Koncert muzyki Ignacego Jana Paderewskiego
23.30 Panorama
23.45 Sport telegram
23.50 Biznes – pr. publicyst.
23.59 Pogoda dla narciarzy
0.02 Prosto w oczy ◎ – publ.
0.15 Forum ◎ – pr. publ.
1.00 Koncert ◎ – film anim.
1.10 Ocena ◎ – film anim.

HALLMARK

Obyczajowy
19.15 Potyczki Amy (16)

6.00 Ziemiomorze (2-ost.) – film fantasy, USA '04
FILM 7.45 Wędrówki w czasie – film s.f., Kan. 1999
FILM 9.30 Dawid Copperfield (2-ost.) – dramat kostiumowy, USA 2000
FILM 11.15 Odnaleźć spokój – film familijny, USA 2005
13.00 Potyczki Amy (16) – serial obycz., USA '99
FILM 14.00 Ziemiomorze (2-ost.) – film fantasy, USA '04
FILM 15.45 Wędrówki w czasie – film s.f., Kan. 1999, wyk. Elisha Cuthbert
FILM 17.30 Odnaleźć spokój – film familijny, USA 2005, wyk. Edward Asner
19.15 Potyczki Amy (16) – serial obycz., USA '99 Amy bardzo przeżywa zbliżającą się rozprawę. Nie może spać, ponieważ ma koszmary. Jej asystent Bruce przygotowuje się do egzaminów. Chce zostać psychologiem dziecięcym.

FILM 20.15 Wyprawa „Jednorożca" (2-ost.) – film fantasy, USA 2000, wyk. Beau Bridges, Chantal Conlin
22.00 Prawo i porządek: Zbrodniczy zamiar (11) – serial sens., USA 2003
FILM 23.00 Moja własna ojczyzna – dramat obyczajowy, USA 1998, wyk. Naveen Andrews, Ellora Patnaik Abraham Verghese, specjalista od chorób zakaźnych, rozpoczyna praktykę w szpitalu w Tennessee. Zostaje tu zanotowany pierwszy przypadek wystąpienia AIDS. 105 min
FILM 0.45 Podróże z moją siostrą – dramat obycz., USA '05
FILM 2.30 Moja własna ojczyzna – dramat obyczajowy, USA 1998 105 min

EUROPA europa

Dramat kryminalny
20.30 Ulubieńcy księżyca

FILM 14.00 Ty mnie trzymasz, ja cię trzymam za bródkę ◎ – kom., Fr. 1978, reż. Jean Yanne, wyk. Jean Yanne, Jean-Pierre Cassel
15.45 Wolny dzień ◎ – film krótkometrażowy, Wielka Brytania 2000
FILM 16.05 Pieśń Carli ◎ – dramat obyczajowy, Niemcy/Hiszp./Wlk. Bryt. 1996, wyk. Robert Carlyle Carla ucieka z ogarniętej wojną Nikaragui. Zostaje tam jednak jej chłopak Antonio. Zakochany w Carli George postanawia pomóc jej odnaleźć Antonia. 130 min
FILM 18.15 Ci wspaniali mężczyźni na swych rowerach – komedia, Fr./Wł. 1968 Rok 1901. Jules, uciekając przed ścigającym go komornikiem na skonstruowanym przez siebie rowerze, dołącza do wyścigu kolarskiego Paryż – San Remo. 105 min

20.00 Wśród żółtych kwiatów ◎ – film krótkometr.
20.15 Afroniemiec ◎ – film krótkom., Niemcy 2002
FILM 20.30 Pożegnanie z filmem Ulubieńcy księżyca ◎ – dramat kryminalny, Francja 1984, wyk. Katja Rupé, Alix de Montaigu Wielowątkowa opowieść o przedmiotach, które wzbudzają w ludziach pożądanie: biżuterii, porcelanowym serwisie i akcie pewnej damy. 110 min
FILM 22.20 Kucharz, złodziej, jego żona i jej kochanek ◎ – dramat obyczajowy, Francja/Holandia/Wielka Brytania 1989
0.30 Ośmiornica 6 ◎ (8, 9) – serial krym., Francja/Niemcy/Wł./Hiszp. 1992

ALE KINO

Obyczajowy
20.00 Tysiąc miesięcy

FILM 8.00 Barton Fink ◎ – thriller, USA/Wlk. Bryt. 1991
10.00 Reżyserzy ◎ – Michael Caton-Jones – serial dokumentalny, USA
FILM 11.10 Narzeczona potwora ◎ – horror, USA 1955
FILM 12.30 Matka noc ◎ – dramat wojenny, USA 1996, wyk. Nick Nolte
FILM 14.30 Zwolnienie warunkowe ◎ – dramat kryminalny, USA 1978, wyk. Dustin Hoffman, Theresa Russell
FILM 16.30 Skorpion, Panna i Łucznik ◎ – film psychologiczny, Pol. '72
FILM 18.05 Hudsucker Proxy ◎ – komedia, Wielka Brytania/Niemcy/USA 1994, wyk. Tim Robbins Norvill pracuje w dużej korporacji jako goniec. Niespodziewanie szef rady dyrektorów postanawia mianować go prezesem. Sądzi, że Norvill doprowadzi do spadku notowań firmy. 115 min

FILM 20.00 Ale świat!: Tysiąc miesięcy ◎ – film obyczajowy, Francja/Belgia/Maroko 2003, wyk. Fouad Labied s. 32
FILM 22.10 W księżycową jasną noc ◎ – film wojenny, USA 1992, wyk. Peter Berg
FILM 0.05 Niewidzialny ◎ – thriller, Szwecja 2002, wyk. Gustaf Skarsgard
FILM 1.50 My, dzieci z dworca Zoo ◎ – dramat obyczajowy, RFN 1981, wyk. Eberhard Auriga 14-letnia Christiane jest zaniedbywana przez matkę. Chodzi na dyskoteki, gdzie kwitnie handel narkotykami. Poznaje Detlefa, który zarabia, prostytuując się. 130 min
4.00 Zakończenie

HBO

Relacja
21.00 Europejskie Nagrody

FILM 6.30 Wyścig z czasem – thriller, USA 2003
FILM 8.15 Możemy być bohaterami – dramat obyczajowy, Szwecja 2002
9.45 Gloria Estefan – koncert w Las Vegas
10.45 Podglądając Hollywood – Jack Nicholson – serial dokumentalny, USA '02
FILM 11.15 Bez żalu – film obycz., USA 2004, wyk. Janine Turner, Kate Jackson
FILM 12.50 Największa kradzież, o której nie opowiedziano – kom., Hiszp. '02, wyk. Neus Asensi
14.40 Cinema, cinema – mag.
FILM 15.05 I ja tam będę – kom., USA/Wlk. Bryt. 2003, wyk. Craig Ferguson
FILM 16.50 Przygody Ociee Nash – film familijny, USA '03, wyk. Keith Carradine
18.30 Na planie – magazyn filmowy
FILM 19.00 Wyścig z czasem – thriller, USA 2003, wyk. Denzel Washington

21.00 Czwartkowa premiera Europejskie Nagrody Filmowe 2005 Relacja z ceremonii wręczenia Europejskich Nagród Filmowych, która odbyła się 3 grudnia 2005 roku w Berlinie. 95 min
22.35 HBO na stojaka! (123) – program rozrywkowy
FILM 23.05 Kod nieznany – dramat obyczajowy, Francja/Niemcy/Rumunia 2000, wyk. Juliette Binoche
FILM 1.05 Łowca snów – horror, USA/Kanada 2003, wyk. Morgan Freeman
FILM 3.15 Dzikie żądze 2 – thriller, USA 2004, wyk. Susan Ward, Leila Arcieri
FILM 4.50 Możemy być bohaterami – dramat obycz., Szwecja 2002 90 min

CANAL+

Komediowy
21.00 Joey (12)

7.00 Minisport+ ★ – mag.
7.15 Łapu-capu ★ – mag.
7.25 Nie przegap ★ – mag.
7.35 Diabelski mł[illegible] ★
8.00 Dotknięci na Zachodzie [illegible] – [illegible], USA 2001
FILM 9.05 Czarna dziura [illegible] ◎ – [illegible], Wlk. Bryt. 2001
12.45 Łapu-capu extra
FILM 13.15 [illegible] – dramat obycz., [illegible] 2002
FILM 15.00 [illegible] ◎ – film [illegible] [illegible]
FILM 16.45 Gladiator w spódnicy ◎ – kom., Wlk. Bryt. 2004
FILM 18.20 Pierwsza strona ◎ – dramat kryminalny, USA/Kanada 2002

20.00 Diabelski mł[illegible] ★
20.35 Nie przegap ★ – mag.
20.45 Łapu-capu ★ – mag.
20.50 Minisport+ ★ – mag.
21.00 Premiera: Joey ◎ (12) – serial kom., USA 2004
21.30 Whoopi ◎ (7) – serial komediowy, USA 2003
22.00 Premiera: Przez 24 godziny 3 ◎ (8) – serial sensacyjny, USA 2003
FILM 22.50 Spartan ◎ – thriller, Niemcy/USA 2004
FILM 0.40 Teksańska masakra piłą mechaniczną 2 ◎ – horror, USA 1986, wyk. Dennis Hopper
FILM 2.20 American Pie: Wesele ◎ – kom., USA/Niem. '03, wyk. Jason Biggs
FILM 3.55 Cud purymowy ◎ – film obycz., Pol. 2000
5.00 Zakończenie

CLUB

13.20 Podadliwość marzeń (2)
13.45 Dom mody (9)
14.10 Design Challenge (9)
14.35 Odnaleźć raj (1)
15.00 Terapia szokowa (7): Lee
15.30 Co słychać w Hollywood (69) – progr. rozrywkowy
16.00 Sposób na sprawność (44)
16.30 Szkoła jogi (59) – mag.
17.00 Objeżyświat (22) – dok.
17.30 W pogoni za szczęściem (64)
18.30 Męski striptiz (16)
19.30 Nawiedzone miejsca (15)
20.00 Gwiazdeczki (1) – magazyn
21.00 Ekstremalne metamorfozy (3) – magazyn
22.00 Potyczki Jerry'ego Springera (169) – talk-show
23.00 Potyczki Jerry'ego Springera (198) – talk-show
0.00 Randka z eks (5): Philip i Terri – reality show
0.30 Seks i kanapa (5) – pr. rozr.

TCM

FILM 21.00 Doktor Żywago – dramat obyczajowy, USA 1965, wyk. Omar Sharif s. 32
FILM 0.05 Butterfield 8 – film obyczajowy, USA 1960
1.55 Historia Warner Brothers: 75 lat zdobywców Oscarów – dok., USA 1998

ROMANTICA

Kiedy będziesz moja (136) – Meksyk 2001 6.00, 12.00, 20.00 Fortuna i miłość (107) – Argentyna 2002 7.00, 1.00 Smak twoich ust (72) – Wenezuela 2004 8.00, 13.00, 16.05, 21.00, 0.00 Wyznań z gwiazdami 8.55, 22.00 Kobieta Judasz (81) – Wenezuela 2002 9.00, 14.00, 18.00, 22.05 Ojciec Coraje (162) – obycz., Argentyna 2004 10.00, 15.10, 19.00, 23.00 Teleshopping 10.55, 14.55 Soledad (21) – telen., Peru 2000 11.10, 17.00

KINO POLSKA

FILM 7.20 Seans: Poprawka z historii Bołdyn – dram. wojenny, '81
FILM 9.30 Seans z dynamitu: Ziemia – dramat obycz., 1956
10.50 A ten majątek miał hrabia Czarnecki – dok., 1972
FILM 12.40 Seans: Czasy i obyczaje Kaszebe ◎ – dramat obyczajowy, 1970
FILM 15.20 Seans: Gwiazda na horyzoncie – Bożena Dykiel: Wyjście awaryjne – komedia, 1982
FILM 17.50 Seans: Poprawka z historii Bołdyn – dram. wojenny, '81
FILM 20.10 Seans: Poprawka z historii Romans z intruzem ◎ – dramat wojenny, 1985
21.40 W Berlinie złączyły się dłonie – film dokum., 1951
FILM 0.05 Seans: Czasy i obyczaje Kaszebe ◎ – dramat obyczajowy, 1970
1.40 Abecadło kaszubskie – film dokumentalny, 1967

AXN

6.00 Zaginiony świat (20)
6.50 11. godzina (10) – obycz.
7.40 Zagadki z przeszłości 3 (17)
8.30 Zaginiony świat (20)
9.25 Prawnik z Manhattanu (6)
10.20 Szczury wodne (20) – sens.
11.10 Zagadki z przeszłości 3 (17)
12.00 11. godzina (10) – obycz.
12.50 Tajne akcje CIA (4) – sens.
13.40 Szczury wodne (20) – sens.
14.30 Prawnik z Manhattanu (6)
15.20 Zaginiony świat (21)
16.10 Szczury wodne (21) – sens.
17.00 Zagadki z przeszłości 3 (18)
17.50 Prawnik z Manhattanu (7)
18.40 11. godzina (11)
19.30 Tajne akcje CIA (5)
20.20 Tajne akcje CIA 2 (1)
21.10 Bez pardonu 2 (8)
22.00 The Shield: Świat glin 2 (8)
22.50 Lost: Zagubieni (15)
23.40 Tajne akcje CIA 2 (1)
0.30 Bez pardonu 2 (8) – serial krym., USA 2002

HBO 2

FILM 12.05 Migawki z przeszłości – film obycz., Hol./Wielka Brytania/USA 2002
13.35 Kylie Minogue: Showgirl Tour – koncert
FILM 14.30 Agata – dramat kryminalny, Wielka Brytania 1979
16.05 Podglądając Hollywood – Jim Carrey – dok., USA '02
FILM 16.35 Rewanż – komedia muzyczna, USA 2004
FILM 18.10 Twarz w oknie – dramat obycz., Wlk. Bryt. 2003
FILM 20.00 Złodziej życia – thriller, USA/Kanada 2004
21.40 Sześć stóp pod ziemią 4 (5, 6) – obycz., USA 2004
FILM 23.30 Adaptacja – komedio-dramat, USA 2002
FILM 1.25 Zbrodnia ojca Amaro – dramat obycz., Meksyk/Hiszp./Argentyna/Fr. 2002
FILM 3.20 Aptekarz – thriller, Fr. '03, wyk. Vincent Perez 85 min

CANAL+ FILM

12.35 Minisport+
12.45 Łapu-capu
12.50 Nie przegap – mag. informac.
FILM 13.00 Lalki ◎ – melodramat, Jap. 2002, reż. Takeshi Kitano
14.50 Deser: Ucieczka z raju ◎
FILM 15.05 Świat Wayne'a 2 ◎ – komedia, USA 1993
16.40 Czekając na Joe ◎ – film dok., Wlk. Bryt. 2003
FILM 18.25 Pieniądze albo miłość ◎ – kom. romant., USA '93
FILM 20.00 Zbrodnia ferpekcyjna ◎ – czarna komedia, Hiszpania/Włochy 2004
FILM 21.40 Wtyczka ◎ – sens., USA 2004, wyk. Chris Noth
23.10 Joey ◎ (12) – kom., USA
23.35 Przez 24 godziny 3 ◎ – serial sens., USA 2003
0.20 South Park 8 ◎ (1)
FILM 0.45 Zimnokrwisty zabójca ◎ – komedia sensacyjna, USA 1995 95 min

◎ oglądanie za zgodą rodziców ◎ tylko dla dorosłych CANAL+: ★ audycje niekodowane

DISCOVERY

Dokument

17.00 Dziś wybieram...

6.00 **Amerykańskie kasyno** (7)
7.00 **Sztuka wojenna na polach bitew** – Waterloo
8.00 **Te olbrzymie silniki**
9.00 **Błękitna planeta** – Zamarznięte morza
10.00 **Z ukrycia** – Upalna Sycylia
11.00 **Amerykański chopper** – Motocykl dla policjantów
12.00 **Amerykańskie kasyno** (7)
13.00 **Sztuka wojenna na polach bitew** – Waterloo
14.00 **Te olbrzymie silniki** – Statki. Ciężarówki
15.00 **Planety** – Życie
16.00 **Superjazda** – Maszyny z Hollywoodu
17.00 **Dziś wybieram! Ulubione programy 2005**
Cykl „Narodziny samochodu sportowego" ukazuje etapy powstawania BMW 6. Filmowcy towarzyszyli konstruktorom przez 3 lata.
23.00 **Amerykański chopper** – Comanche
0.00 **Operacje plastyczne** – Żegnaj, doktorze Handel
1.00 **Niesamowite maszyny** – Siła mięśni
Spotkanie z zawodowymi kolarzami i miłośnikami ekstremalnego kolarstwa górskiego. W programie także rozmowa z najbardziej ekstrawaganckim kaskaderem świata.
2.00 **Detektywi sądowi** – Skrytobójcy
3.00 **Błękitna planeta** – Sezonowe morza
4.00 **Z ukrycia** – Podbój Hiszpanii
5.00 **Amerykański chopper** – Motocykl w hołdzie Davidowi Mannowi

EUROSPORT

Narciarstwo alpejskie

12.30 PŚ w Szpindlerowym...

9.00 **YOZ Xtreme** – magazyn
9.30 **Narciarstwo alpejskie** – PŚ w Szpindlerowym Młynie – slalom kobiet – 1. przejazd (live)
10.30 **Narciarstwo alpejskie** – PŚ w Kranjskiej Gorze – slalom mężczyzn – 1. przejazd (live)
11.30 **Watts** (2, 3) – magazyn
12.30 **Narciarstwo alpejskie** – PŚ w Szpindlerowym Młynie – slalom kobiet – 2. przejazd (live)
13.30 **Narciarstwo alpejskie** – PŚ w Kranjskiej Gorze – slalom mężczyzn – 2. przejazd (live)
14.30 **Taniec** – Mistrzowie Ameryki Łacińskiej
15.30 **Łyżwiarstwo figurowe** – MŚ w Moskwie – pokazy mistrzów
17.00 **Watts** (4) – magazyn
17.30 **Piłka nożna** – Klasyka LM – FC Barcelona
18.30 **Piłka nożna** – Klasyka LM – Bayern Monachium
19.30 **Goooal!** – magazyn
20.00 **Fight Club:** FieLDS K-1 World GP Final w Tokio – mag. sportów walki
Zgromadzeni w Tokio kibice mogli podziwiać jeden z najlepszych finałów z serii K-1 World GP. Na ringu można było obejrzeć emocjonujące pojedynki m.in. obrońcy tytułu Remy'ego Bonjasky'ego z Hong-Man Choiem, Raya Sefo z Semmym Schiltem czy Rusłana Karajewa z Musashim.
23.00 **Sumo** – Kyushu Basho w Fukuoce
1.00 **Casa Italia** – magazyn sportowy
1.15 **Sztafeta z ogniem olimpijskim** – program sportowy
1.30 **Zakończenie**

PLANETE

ANIMAL PLANET

12.30 **Najzabawniejsze zwierzęta świata** (15)
13.00 **Niewiarygodne filmy o zwierzętach** (115)
13.30 **Małpi biznes** (14)
14.00 **Dziennik z życia wielkich kotów** (5)
14.30 **Poskramiacz węży**
15.00 **Dzika Indonezja**
16.00 **Na posterunku** (7)
17.00 **Na pomoc zwierzętom** (77)
17.30 **Na ratunek przyrodzie** (3)
18.00 **Niewiarygodne filmy o zwierzętach** (116)
18.30 **Najzabawniejsze zwierzęta świata** (16)
19.00 **Poskramiacz węży**
19.30 **Małpi biznes** (1)
20.00 **Najsprawniejsi zabójcy**
20.30 **Dziennik z życia wielkich kotów** (6)
21.00 **Zabójcze mrówki**
22.00 **Policja dla zwierząt w Detroit**
23.00 **Najsprawniejsi zabójcy**

POLSAT SPORT

12.10 **Siatkówka mężczyzn** – LM – mecz: Buducnost Podgoricka Banka – Skra Bełchatów
14.10 **Piłka nożna** – Liga angielska – mecz: Arsenal Londyn – Chelsea Londyn
16.00 **Piłka nożna** – Liga niemiecka – mecz: Borussia Dortmund – Bayern
17.50 **Siatkówka kobiet** – LM – mecz: Grześki Kalisz – Günes Vakifbank Stambuł
20.00 **Ginga** (4)
20.10 **Siatkówka mężczyzn** – Liga Mistrzów – mecz: Buducnost Podgoricka – Skra Bełchatów
22.10 **FIFA Futbol Mundial**
22.40 **Puchar Świata w narciarstwie alpejskim** – mag.
23.10 **Hokej** – Euro Ice Hockey Challenge – mecz: Polska – Norwegia
1.20 **Zakończenie**

Fast Food maxa

GOŁĄBKI z kurczakiem

SKŁADNIKI NA 4 PORCJE:
- 4 łyżki oleju
- 1 kapusta pekińska (ok. 35 dag)
- 20 dag ryżu długoziarnistego
- 1 strąk czerwonej papryki
- 1 papryczka chili
- 2 cebule
- 1 ząbek czosnku
- 20 dag piersi z kurczaka
- sól, pieprz (z młynka)

PRZYGOTOWANIE:
1. Zagotować osoloną wodę. Do wrzątku wsypać ryż, gotować 20 minut na małym ogniu, odcedzić, osączyć. 2. Paprykę i papryczkę chili oczyścić, opłukać, pokroić w kostkę. Cebule i czosnek obrać, posiekać. Mięso pokroić w paski. 3. Olej rozgrzać, smażyć mięso kilka minut na średnim ogniu. Dodać cebulę, czosnek, kostki papryki i papryczki chili oraz ryż, podsmażyć. Przyprawić solą i pieprzem. 4. Kapustę oczyścić, oderwać 8 dużych liści, włożyć na pół minuty do osolonej wrzącej wody. Wyjąć, przestudzić polewając zimną wodą, osączyć na sitku. 5. Na liściach kapusty umieścić porcje przygotowanej potrawki. Uformować gołąbki, związać nićmi. Na duży półmisek przełożyć pozostałą potrawkę, a pośrodku umieścić gołąbki.

SAŁATKA zimowa

SKŁADNIKI NA 4 PORCJE:
- 2 łyżki orzeszków piniowych
- 1 cebula
- 40 dag mielonego mięsa
- 1 jajko
- 1 łyżka tartej bułki
- sól, pieprz
- suszony tymianek
- po 3 łyżki oleju i octu winnego
- 15 dag sałaty roszponki
- 3 główki sałaty radicchio
- 1 puszka kukurydzy
- 2 pomidory

PRZYGOTOWANIE:
1. Mięso wymieszać z jajkiem, posiekaną cebulą, bułką, orzeszkami, solą, pieprzem i tymiankiem. Na łyżce oleju usmażyć klopsiki. 2. Ocet, sól i pieprz wymieszać. Wlać olej, wrzucić pokrojone pomidory. Polać sałatę i kukurydzę. Dodać klopsiki.

TELE max
Wydawca: **Jerzy Weber**
Dyrektor wydawniczy: **Adam Wilk**
Redaktor naczelna: **Małgorzata Mokrzycka**
Oprac. graficzne: **Dorota Kaleta i Bartłomiej Rażny**
Redaguje zespół: Rafał Dziduch, Małgorzata Żołotucho, Jarosław Cyrych (redaktor graficzny), Dagmara Gołębiowska (fotoedytor), Jolanta Ostrowska (sekretariat)
Copyright: Wydawnictwo Bauer, Sp. z o.o., Sp. K.
Wydawnictwo jest członkiem OSW i Izby Wydawców Prasy.
Druk: RR Donnelley Kraków.
Adres redakcji: ul. Motorowa 1, 04-035 Warszawa
tel. (0-22) 51-70-154, fax. (0-22) 51-70-353;
telemax@bauer.pl
Dział reklamy: Dyr. Dariusz Trzciński
tel. (0-22) 51 63 521; 51 63 555; 5163 591;
fax. (0-22) 51 63 591
Dział promocji: Agnieszka Janowicz tel. 51 70 258
Product Manager: Agnieszka Keller tel. 51 70 441
Regulamin konkursów i krzyżówek: www.regulaminy.pl
Redakcja nie ponosi odpowiedzialności za treść reklam oraz zmiany w programie telewizyjnym. Materiałów nie zamówionych nie zwracamy.
Fot. okładka: **PPA/CINETEXT**

KRZYŻÓWKA 3.

DO WYGRANIA TELEWIZOR THOMSON

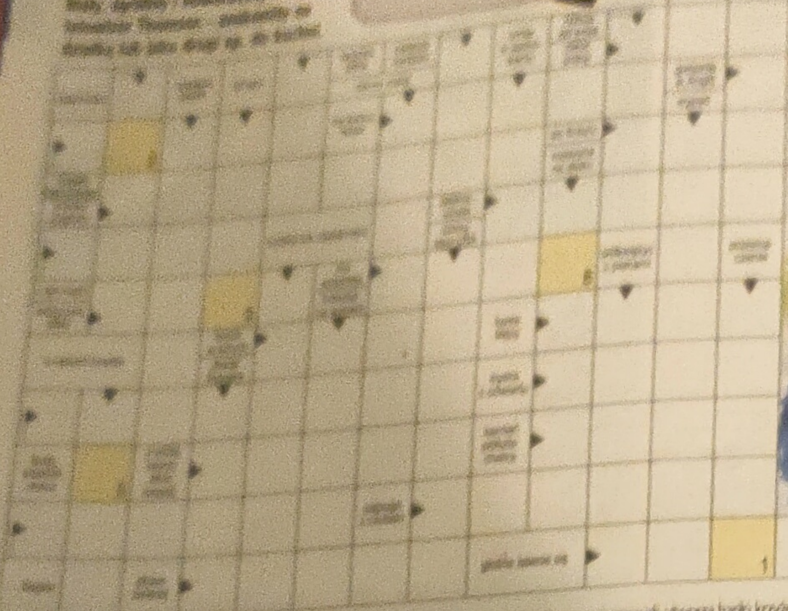

HASŁO

Litery z pól ponumerowanych utworzą hasło krzyżówki, które należy wpisać do kuponu na stronie 36. ... na numer 7164. ... np. KA.TM.50.36... Koszt wysłania SMS-a na numer 7164 to 1 zł netto (1,22 zł brutto). Termin nadsyłania rozwiązań: 28.12.2005.

Rozwiązania z numeru 46/2005 Telemaxa oraz lista nagrodzonych osób:

1. 400 zł (krzyżówka ze str. 19 - hasło: ...) - Renata Czarnecka, Rzeszów.
2. wieża (krzyżówka ze str. 27 - hasło: ...) - Bogdan Prądzyński, ...
3. telewizor (krzyżówka ze str. 36 - hasło: ...) - Konstanty Sierchaluk, Wrocław.

Rozwiązania krzyżówek:

ze str. 19: ____________________

ze str. 27: ____________________

ze str. 36: ____________________

imię ____________ nazwisko ____________

ulica, nr domu, nr lokalu ____________

____________ kod, miejscowość ____________

poczta ____________ nr telefonu ____________

TELEmax

data ____________ czytelny podpis osoby pełnoletniej

Adres redakcji: „Telemax", ul. ... Warszawa

Śmieszne na maxa

■ Pani od przyrody pokazuje eksperyment: wkłada jednego robaka do szklanki i nalewa wódki. Robak zdechł. Wkłada drugiego i dodaje tytoniu. Robak zdechł. Trzeciego wkłada do szklanki i nalewa wody, robak żyje. Pyta się Jasia, jaki wyciągamy z tego wniosek. Na to chłopak:

– Kto pije i pali, ten nie ma robali!

■ Upojna czerwcowa noc. Para matematyków je uroczystą kolację przy świecach. On do niej namiętnym szeptem:

– Kochanie, myślisz o tym, o czym ja?

– Taaak!

– I ile ci wyszło?

■ Prowadzący konkurs telewizyjny zwraca się do laureata:

– Gratuluję zwycięstwa! Proszę teraz zdecydować, czy jako nagrodę wybiera Pan: a) weekend z żoną w ekskluzywnym hotelu, czy b) wielką niewiadomą, która wiąże się z ogromnym ryzykiem.

– Stanowczo poproszę „b".

■ Wędkarz wyłowił butelkę. Widzi, że w środku siedzi Dżin. Zaczyna pocierać szkło. Trze, trze i nic. Nagle słyszy przytłumiony głos:

– Wyciągnij korek baranie...

adciśnienie
chy
abójca

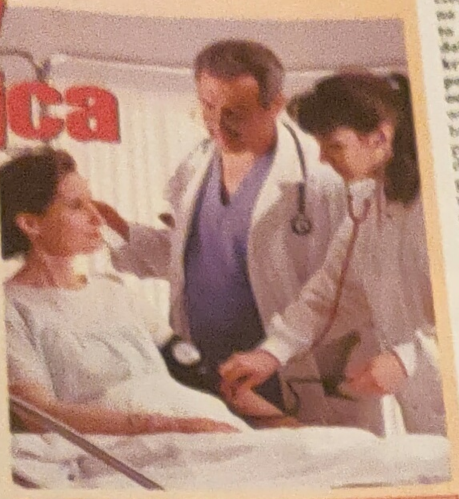

...ilionа
...choruje
...ciśnienie, a
...milionów
...grożonych

...nadciśnienie ... cichym zabójcą ... bardzo często ... dowiadu... gdy jest ... To para... bardzo ła... Wystar... ciśnienie.

...serce

...idealna pompa, ... krew z tle... przez tętni... krwionośne ... narządów. ... płynie pod ... ciśnieniem, ... nie przepy... czasem powo... uszkodzenia. ... się także wy... pracujące... Stąd już ... do zawału, ... miażdży... nerek.

...nadciśnienia

...jest w 30 ... dziedziczne, ... 60 procent ... zachorowało na ... Teore-tycznie wszyscy wiedzą, że do nadciśnienia prowadzą:

- brak ruchu
- otyłość
- palenie tytoniu
- dieta bogata w tłuszcze zwierzęce i uboga w owoce i warzywa, nadużywanie soli
- picie alkoholu
- stres.

W praktyce trudno jest zmienić stare nawyki i przyzwyczajenia. Ale warto, ponieważ to daje gwarancję przeciwdziałania i zahamowania choroby.

O czym wiedzieć musimy

Panuje przekonanie, że z wiekiem ciśnienie wzrasta i jest to naturalne. **Dziś wiadomo, że niezależnie od wieku ciśnienie przekraczające 120/80 jest zagrożeniem dla serca.** Trzeba wiedzieć także, że nadciśnienie, tak jak cukrzyca, to choroba przewlekła, musimy leczyć się do końca życia.

Jakie masz ciśnienie

	skurczowe	rozkurczowe
idealne	niższe niż 120	niższe niż 80
pierwsze ostrzeżenie	120-139	80-89
choroba	140-159	90-99
ciężka choroba	ponad 160	ponad 100

Podkrążone oczy

Jeśli masz pod oczami ciemne cienie, nazywane często podkówkami, to znaczy, że pękają ci delikatne naczynka krwionośne położone pod cienką skórą pod oczami. Może to być spowodowane zmęczeniem i brakiem snu. Po prostu porządnie się wyśpij. Bardzo dobrze działają kompresy z herbaty lub rumianku. Trzymaj je na oczach 10 min. Po kilku kompresach cienie powinny zniknąć.

Jeśli nadrobiłaś już zaległości w spaniu, robisz kompresy, a tzw. sińce pod oczami utrzymują się w dalszym ciągu, to niestety nie mamy dobrych wiadomości. Masz wyjątkowo delikatną skórę pod oczami i naczynka krwionośne po prostu przez nią prześwitują. Nie trać jednak ducha. Dobierz korektor – najlepszy będzie różowy lub jasny beżowy – i zamaskuj cienie. Pamiętaj, że już zawsze musisz wyjątkowo dbać o skórę wokół oczu. Jest po prostu delikatniejsza niż u innych.

Dekolt doskonały

Piękny dekolt – taki jak u Jessici Alby (fot) – wymaga starannej pielęgnacji. Bez niej jego wymagająca, wrażliwa skóra szybko straci jędrność. Dekolt potrzebuje kosmetyków i zabiegów wzmacniających, uelastyczniających i głęboko nawilżających skórę.

– *O dekolt powinnyśmy dbać też z tego względu, że ma on zdecydowany wpływ na kształt i jędrność piersi* – radzi **Dorota Maj**, kosmetyczka. – *To w końcu ich naturalny biustonosz!*

● **Regularnie odżywiaj.** Najlepiej kosmetykami w formie żelu bądź serum. Wybieraj takie, które nie tylko nawilżą i ujędrnią naskórek, ale działają przeciwzmarszczkowo. Powinny zawierać witaminę C, soję, alantolinę czy kwas foliowy. Dobre efekty przyniosą również kremy z kolagenem i wit. A, E i F.

● **Masuj.** Najlepszy jest masaż wodny - naprzemiennie chłodną i ciepłą wodą. Albo masaż kostkami lodu.

● **Usuwaj przebarwienia.** Na trwałe przebarwienia najlepsze będą kremy wybielające. Na posłoneczne piegi - przecieranie ich 2 x dziennie tonikiem przygotowanym z łyżki soku z cytryny i szklanki ciepłej wody.

● **Pamiętaj o peelingu.** Wybierz delikatny peeling enzymatyczny - mechaniczny może podrażnić skórę.

– *Oprócz złuszczania naskórka kosmetyk ten powinien równocześnie odżywiać* - dodaje Dorota Maj. – *Takie wymagania spełniają kosmetyki z witaminą E i A, wyciągiem z oliwki lub moreli.*

Pomocne kosmetyki

Krem z linii Solutions modelujący i ujędrniający biust. Napina i odżywia skórę piersi i dekoltu. AVON

Sam kontroluj swoje ciśnienie

KONKURS SMS

7164

...zdrościmy Eskimosom, ...zadko chorują na serce. ...oni jedzą mnóstwo ryb, ...których tłuszczu znajdują się skarby – kwasy nienasycone omega 3. To one regulują pracę układu krążenia. ...my możemy łykać kapsułki „omega 3" zawierające olej z łososia.

Dobrze jest mieć własny ciśnieniomierz. Można wtedy kontrolować, czy nie przemęczamy swego serca. Aby go wygrać wraz z preparatem omega 3

odpowiedz na jedno proste pytanie:

Czy nadciśnienie jest chorobą przewlekłą?

A. tak B. nie

nagrody od producenta omega 3 – firmy Naturelle Polska

Wyślij SMS-a o treści TM.50.1A lub TM.50.1B na numer **7164**. Koszt SMS-a to 1 zł netto i 1,22 zł z VAT. Termin nadsyłania rozwiązań upływa 21.12.2005.

PROSTO Z KINA

King Kong

„Władca Pierścieni" zarobił ponad 2,9 miliarda (!) dolarów. Jakie wpływy przyniesie opowieść o wielkiej małpie?

Pytanie jest uzasadnione, bowiem za reżyserię filmu odpowiada „Władca Oscarów" Peter Jackson. Reżyser, jak nikt inny w branży, potrafi ożywiać fantastyczne światy. Realizację „King Konga" planował od wielu lat. Po sukcesach „Władcy Pierścieni" otrzymał od wytwórni wymagany budżet (207 milionów dolarów!), zaangażował utytułowaną ekipę (m.in. Adrian Brody) i przystąpił do pracy. Jej wyniki są rzeczywiście rewelacyjne. Pokazany dziennikarzom fragment filmu porażał dopracowanymi efektami specjalnymi i dynamiczną akcją. To, że film odniesie sukces wydaje się być rzeczą oczywistą. Otwarte pozostaje pytanie: jak wielki?

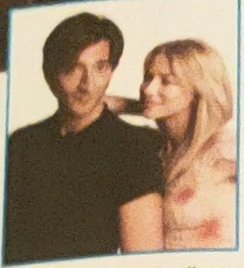

INFO: Tytuł oryg. King Kong; Reż. Peter Jackson; Wyst: Naomi Watts, Jack Black, Adrien Brody, Andy Serkis i inni Dystrybucja: UIP

Wydarzenie CAMERIMAGE 2005

Święto operatorów w Łodzi

Od lat na łódzki festiwal operatorów filmowych Camerimage przyjeżdżają światowej sławy twórcy. Rola operatora w sukcesie filmu jest często niedoceniana, stąd pomysł, by nagradzać najlepszych statuetkami Żab i Kijanek (te ostatnie przeznaczone są dla studentów szkół filmowych). W tym roku Złotą Żabę otrzymał Węgier Gyula Pados za zdjęcia do „Losu utraconego". Ciekawe jest jednak to, że operatorzy przyznają również własne nagrody reżyserom i aktorom, z którymi współpraca układa się najlepiej. Za duet operatorsko-reżyserski uznano Kazimierza Kutza i Zdzisława Zdorta, którzy razem zrealizowali 10 filmów. Nagrodę ak-

torską wywiózł z Łodzi Val Ki...
mer. Pamiętamy go m.in. z „Th...
Doors". Laureatem Żaby ...
wrażliwość wizualną został A...
drzej Kończakowski.
Bywalcy festiwalu zgodnie pod-
kreślają, że na mapie filmowy...
imprez próżno szukać tak ...
nej i ważnej jak łódzkie C...
merimage. Jak wid...
również Polska ma ...
czym pochwalić!

Tegoroczni laureaci: Val Kilmer i Gyula Pados

KSIĄŻKA

Polka w Madrycie

Druga część niezwykle popularnej „Polki w Londynie" autorstwa Justyny Tomańskiej. Akcja zaczyna się dokładnie w miejscu, w którym skończyła się w poprzednim tomie. Zakochana, ale trochę przestraszona Justyna opuszcza Londyn i z narzeczonym Facundo udaje się do Madrytu. Na początku niepewnie stąpa po hiszpańskiej ziemi, ale, mimo nieprzychylnej teściowej i bariery językowo-kulturowej szybko nabiera pewności siebie. Stopniowo poznaje też ciekawych ludzi i odkrywa uroki miasta.

INFO: Dystrybucja: Wydawnictwo Bauer; Cena: 14.50 zł; Premiera: listopad 2005.

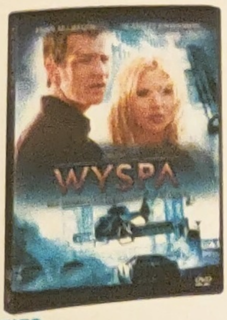

FILM DVD

Wyspa

Pomysł na scenariusz wydaje się ograny. Sporo ...
nim wątków rodem z „Roku 1984" na podstaw...
powieści Orwella oraz „Matriksa". Mimo to re...
zatorzy nie wpadli w pułapkę biernego naśladow...
nictwa i zaproponowali zgrabne, trzymające w ...
pięciu kino akcji. Lincoln Six-Echo (Ewan McG...
gor) żyje w społeczności, która wierzy w istnie...
tajemniczej wyspy, na którą trafiają wybrańcy. N...
spodziewanie odkrywa jednak, że otaczająca ...
rzeczywistość nie jest taka, jaka się z pozoru ...
daje, a istnienie wyspy wydaje się dyskusyjne...

INFO: Dystrybucja: Warner Home Wideo; Cena: 49.00 zł; Premiera: grudzień 2005

REKLAMA

mobila www.mobila.pl CENTRUM MOBILNEJ ROZRYWKI

SUPEROKAZJA WSZYSTKO ZA 2 zł netto 2,44 zł brutto

TYLKO DO KOŃCA TYGODNIA

CENA 2 zł netto / 2,44 zł brutto

DzWOnKi mono i polifoniczne

CENA 2zł netto 2,44zł brutto

7265

AA33.043516 Mad Frog, Popcorn
AA33.042998 Madonna, Hang Up
AA33.041516 Mad Frog, Axel F
AA33.042581 Uniting Nations, Ai No Corrida
AA33.039987 Baracuda, Ass Up
AA33.041431 Lerek feat. Nowator, Moja panienka
AA33.042305 Ewa Sonnet, ...i RNB
AA33.040627 Jesteś moim przeznaczeniem
AA33.042332 Gdy zgasną światła
AA33.040441 Schnappi (Das Kleine Krokodil)
AA33.036771 Jedna na milion
AA33.040628 Ann Winsborn, La La Love On My Mind
AA33.042353 You're Beautiful
AA33.042348 Nowator, Przez Chwilę
AA33.040389 Danzel, Put Your Hands Up In The Air

SUPER HIT AA33.043464 LAST CHRISTMAS MIX

...czneGranie ☆ superhit ♡ dla zakochanych

AA33.035421 Jingle Bells
AA33.035420 We Wish You a Merry Christmas
AA33.035307 Gdy Śliczna Panna
AA33.035127 Queen, Thank God It's Christmas ☆
AA33.035130 Shakin' Stevens, Merry Christmas Everyone
AA33.043479 Chris Rea, Driving home for christmas
AA33.034983 Lulaj że Jezuniu
AA33.035124 Modern Talking, It`s Christmas ☆
AA33.043120 Jezus malusieńki
AA33.043118 Cicha noc

...bojeZawszeMłode

AA33.043478 Madonna, Cherish
AA33.035973 Europe, The Final Countdown
AA33.036068 Afric Simone, Ramaya ☆
AA33.036273 De Mono, Kochać to nie znaczy ♡
AA33.043457 Madonna, La is la bonita
AA33.036069 Krawczyk Krzysztof, Zatańczysz ze mną
AA33.036065 Kylie Minogue, Locomotion
AA33.043456 Madonna, Voque
AA33.036014 Limalh, Never Ending Story
AA33.036012 ModernTalking, Cherry Cherry Lady
AA33.036066 Sabrina, Boys, Boys
AA33.036070 Shakin Stevens, Lipstick, powder and paint ☆
AA33.036013 Wham, Wake me up before You Go Go

SUPER HIT! Kaczuchy AA33.042688 Kaczuchy!

Biesiada

AA33.037491 Takie ładne oczy
AA33.037490 To były piękne dni
AA33.037489 Szła dzieweczka do laseczka
AA33.037488 Stary niedźwiedź mocno śpi
AA33.037487 My cyganie
AA33.037486 Marianna
AA33.037402 Hej sokoły ☆
AA33.037505 Wszystkie rybki
AA33.040439 Wszyscy polacy
AA33.040437 Majteczki w kropeczki
AA33.037403 Poszła Karolinka

MuzykaFilmowa

AA33.041566 Madagaskar, Wyginam śmiało ciało ☆
AA33.034226 Gliniarz z Beverly Hills
AA33.034224 Rocky IV, Eye of the Tiger

...nie jest oryginalnym nagraniem i pochodzi z repertuaru odpowiedniego artysty.

*Dzwonek monofoniczny i logo - zamówienie powinno być wysłane pod numer 7265 (koszt 2 zł netto / 2,44 zł brutto), a treść SMS-a powinna zawierać kod dzwonka lub logo np. AA33.012345. Jeśli zamawiasz obiekt na inny telefon niż Nokia, określ jego typ w zamówieniu (Motorola - M, Alcatel - A, Sony Ericsson - E, Siemens - S) np. AA33.S031234 – jeśli zamawiany obiekt jest dla aparatu Siemens. Dzwonek polifoniczny, wiadomość graficzna i tapeta - zamówienie powinno być wysyłane pod numer 7265 (koszt 2 zł netto / 2,44 zł brutto) a treść SMS-a powinna zawierać kod dzwonka lub tapety np. AA33.012345. Niespodzianka dla znajomego - Jeśli chcesz wysłać Logo, Dzwonek, Tapetę znajomemu, to po kodzie obiektu wpisz numer telefonu znajomego np. AA33.030462.501123123. Jeśli chcesz przesłać obiekt dzwonek monofoniczny na inny model telefonu niż Nokia, określ model telefonu znajomego: Siemens - S, Motorola - M, Sony Ericsson i Ericsson - E, Alcatel - A np. dla ALCATEL - AA33.A032459.501123123.
Pamiętaj, że przed pobraniem dzwonka polifonicznego, tapety, lub gry Java upewnij się, że masz skonfigurowane połączenie WAP (są one odrębnie rozliczane przez operatora GSM). Jeśli masz telefon na kartę, upewnij się, że posiadasz wystarczającą kwotę na koncie. Dokładnie wpisz kod obiektu, ponieważ opłaty za błędne zamówienia nie będą zwracane i reklamacje nie będą realizowane. Reklamacje i uwagi: **sms@mobila.pl**.
Usługa dostępna w sieciach: **ERA, PLUS, ORANGE, HEYAH, SAMI SWOI.**

kolorowe tapety

sms na numer 7265

CENA 3 zł netto / 3,66 zł brutto

gry Java

sms na numer 7365

TURBO RACER sms o treści AA33.026310
N3, N4, N6, M7
Weźcie udział w pasjonującym wyścigu i zdobądźcie główną nagrodę.

KLOCKI sms o treści AA33.026311
N3, N4, N6
Rozbudowany klon słynnego Tetrisa, potrafi wciągnąć na długie godziny gry.

SKOKI 2004 sms o treści AA33.030611
N3, N4, N6, M7, S55
Teraz macie okazję samemu zostać skoczkiem i zmierzyć się z przeciwnikami znanymi z ekranów telewizorów.

MOBILE BLOCKS sms o treści AA33.030243
N3, N4, M7, SE
Musisz układać bloki, tak aby zajmowały jak najmniej miejsca. Gdy ułożysz cały rząd w jednym kolorze zniknie.

Nokia - **N3**: 3510i,8910i **N4**: 3100,3200,3300,6100,6230,6610,6800,7210,7250,7600 **N6**: 3650,7650 Siemens - **S55**: S55;
Motorola - **M7**: T720,T720i,T722i Sony-Ericsson - **SE**: T610, T630

CENA 2 zł netto / 2,44 zł brutto

logosy

sms na numer 7265
telefony: Nokia, Siemens, Samsung, Motorola, SonyEricsson, LG, Alcatel, Panasonic, Sagem, Sharp

AA33.035762, AA33.007876, AA33.023202, AA33.037239, AA33.036149, AA33.027343, AA33.021948, AA33.030020, AA33.037108, AA33.011149, AA33.012577, AA33.022736, AA33.035761, AA33.036148, AA33.012681, AA33.027273, AA33.032121, AA33.027432, AA33.032120, AA33.008192, AA33.012579, AA33.034805, AA33.016551, AA33.037107, AA33.023775, AA33.022929, AA33.027466, AA33.022930, AA33.022931, AA33.007210, AA33.037109, AA33.012670, AA33.032076, AA33.034805, AA33.032462, AA33.028029

romantyczna zabawa tylko za 1 zł netto / 1,22 zł brutto

flirtek Co powiedzieć, gdy nie wiesz co powiedzieć?
1 Podryw
2 Na dzień dobry
3 Na dobranoc
4 Buźki - emotikony
5 Na Święta
6 Na Nowy Rok
fajne teksty na komórkę
Wyślij SMSa pod numer **7146** o treści: **FT.LM.numer** Przykład: FT.LM.3
Koszt 1zł netto, czyli 1,22zł brutto. Regulamin dostępny na www.regulaminy.pl

MobiloSkop KOSZT SMS 1 zł + VAT 1,22 zł z VAT
Sprawdź czy On lub Ona cię kocha.
Wyślij sms pod numer **7164** o treści: **HP.TM.numery znaku** zodiaku które chcesz porównywać (np. **HP.TM.1.12**)
1.Baran, 2.Byk, 3.Bliźnięta, 4.Rak, 5.Lew, 6.Panna, 7.Waga, 8.Skorpion, 9.Strzelec, 10.Koziorożec, 11.Wodnik, 12.Ryby

TAPETY
SMS na numer 7441
DZWONKI
GRY JAVA
SMS na numer 7940
CALL·DUTY
GXN647
Call of Duty to sztandarowy tytuł gier wojennych z PC dostępny już na telefon komórkowy. Zamierz karabin w dłoń i do ataku!
SEX TURNIEJ II
GXN695
Chcesz sprawdzić swoją wiedzę z dziedziny seksu. Jeśli będziesz miał szczęście wygrasz dużo pieniędzy
Dostępność:
N30 | N40 | N60 | SCx | S5x | MT | Mv | SE6
LOTUS CHALLENGE CITY RACING
Skoki 2005
REAL SOCCER
REAL BILLIARDS
Dostępność:
Truetony
SMS na numer 7641
SUPERHITY jakość MP3
Mad Frog - Axel F
Virgin - Znak pokoju
Mad Frog - Popcorn
In-Grid - Mama Mia
Divan / Elfin - Powiedz (czy Ty wiesz)
ATB - Ecstasy
Doniu - Halo kochanie
50 Cent - Candy Shop
Akcent - Kylie
Akon - Lonely
ATB - Believe In Me
Blog 27 - Uh La La La
Blog 27 - Hey Boy
DJ Antoine - All We Need
Global DeeJays - What A Feeling
Mad Frog - Jingle Bells
Mad Frog - Last Christmas
Mandaryna - Here I Go Again
Nowator - Moja Panienka
O-Zone - Dragostea din tei
Scooter - Hello Good To Be Back
Sylver - Take Me Back
Uniting Nations - Ai No Corrida
Virgin - Dwie Bajki
TOP DZWONKI
ŚWIĄTECZNE
HIP HOP
NOWOŚCI
POP/ROCK
MUZYKA POLSKA
M. FILMOWA
HYMNY